

발간등록번호

78-4980000-000001-10

제59회

장성통계연보

JANGSEONG STATISTICAL YEARBOOK

2019



장성군

JANGSEONG-GUN

군 기



해설

비상의 날개와 자연의 나뭇잎을 연상시키는 포인트 그래픽을 통하여 '미래를 향해 전진하는 장성'의 이미지를 표현. 청정한 자연이라는 가장 큰 자원을 중심으로 복합 산업도시의 성장과 창조적 미래를 위해 조화롭고 활력있게 비상하는 장성을 상징하고 있다.

날개의 형상과 부드러운 서체로 군민들은 물론, 외부인들까지 따뜻하게 품을 수 있는 친근감을 강조하였고, 컬러는 명품 생태하천 황룡강을 나타내는 Blue, 옐로우시티 희망의 도시 Yellow, 편백나무숲 축령산 Green 컬러를 적용하여 조화롭고 아름다운 장성군을 표현하였다.

장성의 상징

군 화 백양란

성인군자가 가진 덕성과 품성의 고장을 상징하며 면학풍토 조성을 기치로하여 군민의 知, 德, 體(지, 덕, 체) 삼위일체가 통합된 군 이미지를 나타낸 것이다.



군 목 단풍나무

미래지향적인 개발의지 및 화합과 단결을 표상으로 하는 고장을 상징하며, 군민의 정열적이고 적극적인 생활력으로 자립적인 군 이미지를 담고 있다.



군 조 비둘기

힘찬 비상을 위한 견고하고 탄탄한 도약을 기반으로하여 평화를 사랑하는 고장을 상징하며 군민의 선량한 마음과 안정된 생활터전을 마련하는 군 이미지를 표방한 것이다.



장성군민의 노래

박 목 월 작사
전 석 환 작곡



1. 즐 기 차 게 뻗은 노 - 령 푸 른 산 맥 은
2. 기 림 진 땅 적 서 주 - 는 황 룡 강 물 은



군 건 하 게 살 아 가 - 는 장 성 - 의 등 뼈
대 - 대 로 이 어 오 - 는 장 성 - 의 젖 줄



축 복 받 은 내 고 장 서 로 - 도 와 서
은 군 민 이 다 정 한 이 웃 - 이 되 어



더 잘 사 는 내 일 의 꿈 꽃 을 - 피 우 자
근 면 하 고 성 실 하 게 꽃 발 - 이 루 자



난 초 처 럼 향 기 로 운 그 마음 씨



부 돌 우 며 가 꾸 - 며 더 윣 행 복 한

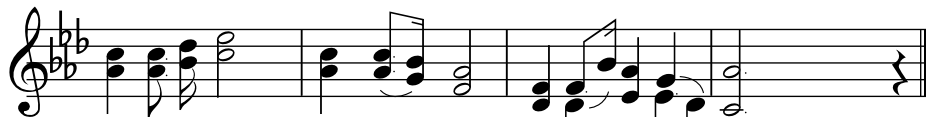

더 잘 사 는 우 리 - 의 장 성 - 이 루 - 자

옐로우시티(Yellow city)란?

사계절 노란색 꽃과
나무가 가득하고
물과 사람이 공존하는
“자연친화적 도시”를 뜻함

나아가 자연, 환경, 문화 등
모든 분야에 통일된
옐로우시티 의미가 깃든
브랜드화, 관광자원화를 통해
“주민소득이 늘어나고 삶의
질이 향상되는 희망 넘치는
도농복합도시로 도약”



향기나는 옐로우시티 장성

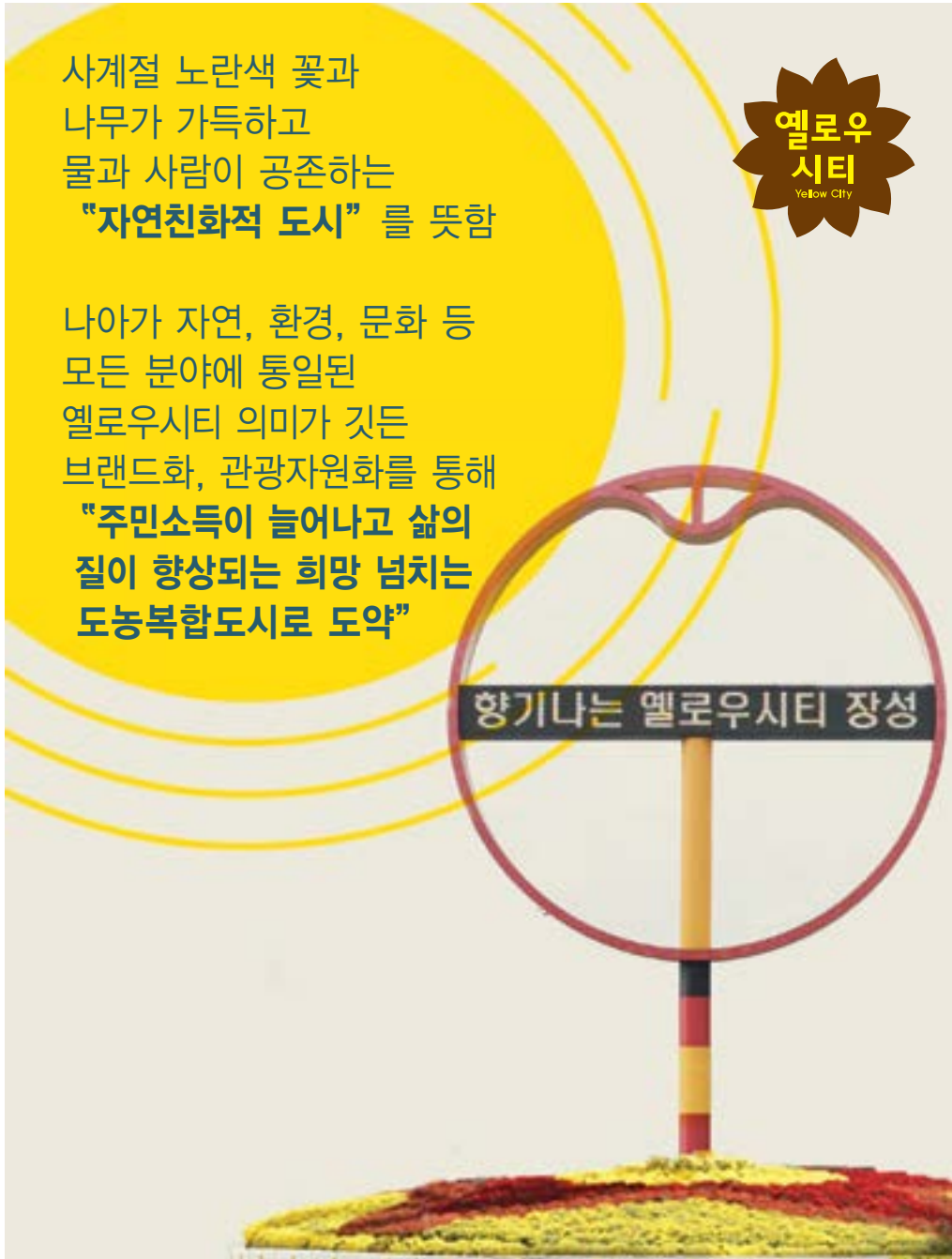

왜 노란색일까?

Best

‘황제의 색’이라 칭하는 황색은 고종황제가 머물던 덕수궁 창틀에 유일하게 사용하였으며, **최고-Best-장성** 건설 의지를 담은 색

Center

한국의 전통색인 오방색(적, 청, 황, 흑, 백)의 중심은 황색이 자리잡고 있어 지리적으로 호남의 **중심-Center-장성**을 나타내는 색

Renaissance

우리군을 가로지르는 **황룡강(黃龍江)** 깊은 물에 장성을 수호했던 **누런용(黃龍)**이 살았다는 전설을 모티브로 한 **‘옐로우시티’ 탄생-Renaissance-장성**을 의미하는 색

Wealth

황색은 금색으로 **부(富)**를 불러들이며 **부자도시-Wealth-장성**을 희망하는 색

이용자를 위하여



- 01 ▶ 본 연보는 원칙적으로 2018년을 기준으로 하였으며, 각 통계표의 연도별 수치는 매년말 현재를 기준으로 수록하였습니다.
(단, 각 학교의 통계자료는 2019. 4. 1일 현재임)
- 02 ▶ 통계자료의 출처와 통계표 설명을 위한 주(註)는 통계표 아래쪽에 표시하였습니다.
- 03 ▶ 각 표의 머리에는 가급적 최근 5년간의 통계를 수록하였고 연도별 비교가 어려운 것은 자료가 가능한 연도까지 수록하였습니다.
- 04 ▶ 숫자의 단위미만은 반올림을 원칙으로 하였으므로 내용의 계가 합계란과 일치하지 않을 수 있습니다.
- 05 ▶ 본 통계연보 중 전년도판 내용과 일치하지 않은 것은 본 연보에서 정정한 것입니다.
- 06 ▶ 본 연보에서 사용된 부호의 뜻은 다음과 같습니다.
가. 「—」 해당숫자 없음
나. 「…」 해당숫자 미상
다. 「주)」 내용에 대한 보충설명
- 07 ▶ 본 연보에 수록된 내용에 대하여 보다 상세한 내용이 필요하거나 의문이 있는 경우에는 자료출처기관 또는 장성군 기획감사담당관 (☎061-390-7214)로 문의하시기 바랍니다.

도표로 본 통계

Statistics in charts



군민과 함께 매력있는
Yellow^{CITY} 장성군

도표목차

list of charts



01

장성의 하루
day of Jangseong

02

행정구역
Administrative district(GU)

03

기상개황
climate



04

인구현황
population

05

농업현황
agriculture

06

사업체 현황
establishment



07

건축분야
building construction

08

재정현황
public finance

09

의료현황
health medical care



10

도로현황
road

11

자동차 현황
motor vehicles

1. 장성의 하루

day of Jangseong



2. 행정구역

Administrative district(GU)

가 행정지도

면적	읍	면	행정리	반
518.4km ²	1	10	292	575

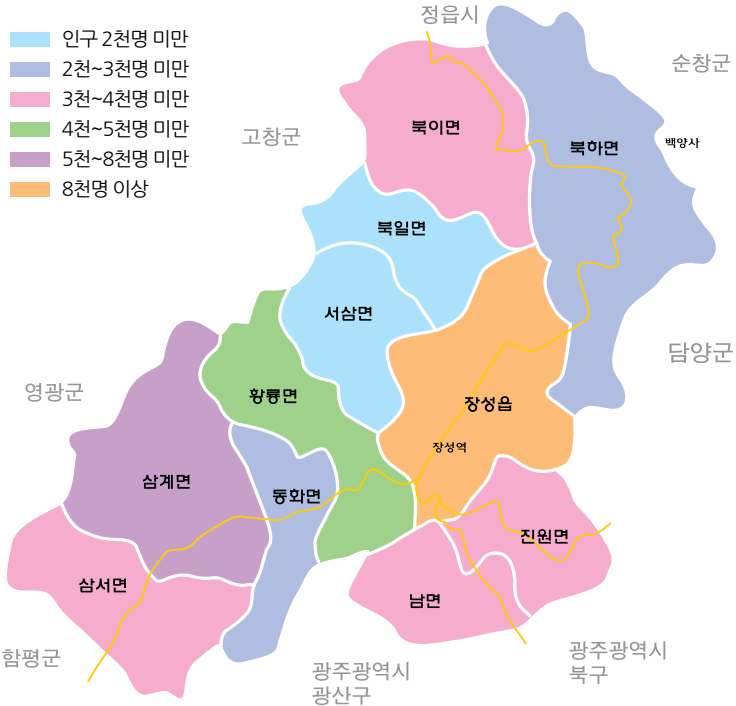

나 읍면별 면적 (단위 : km²)

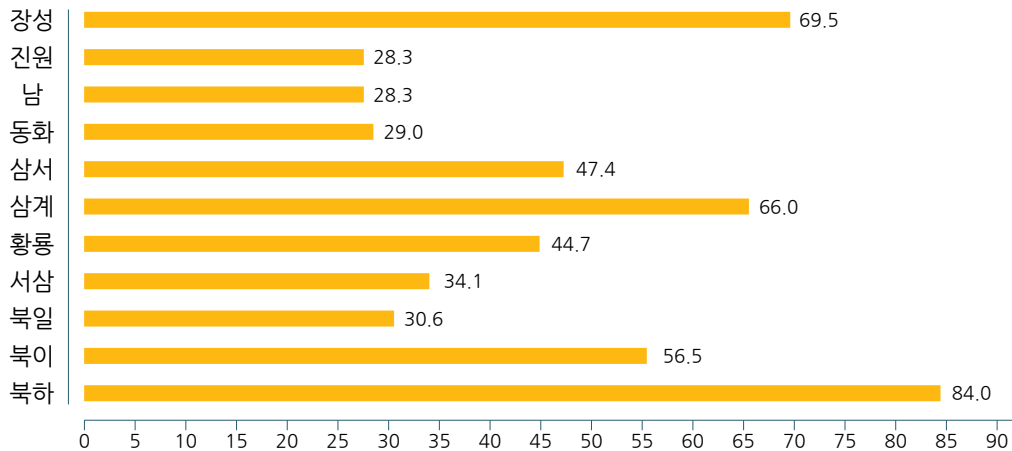

3. 기상개황

climate

가 기온 (단위 : °C)

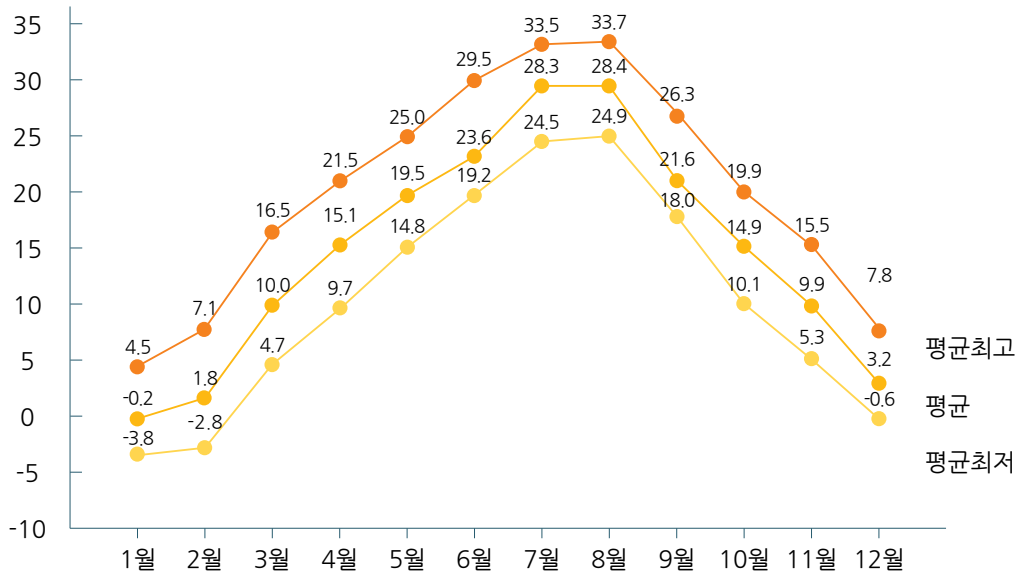

나 강수량 (단위 : mm)

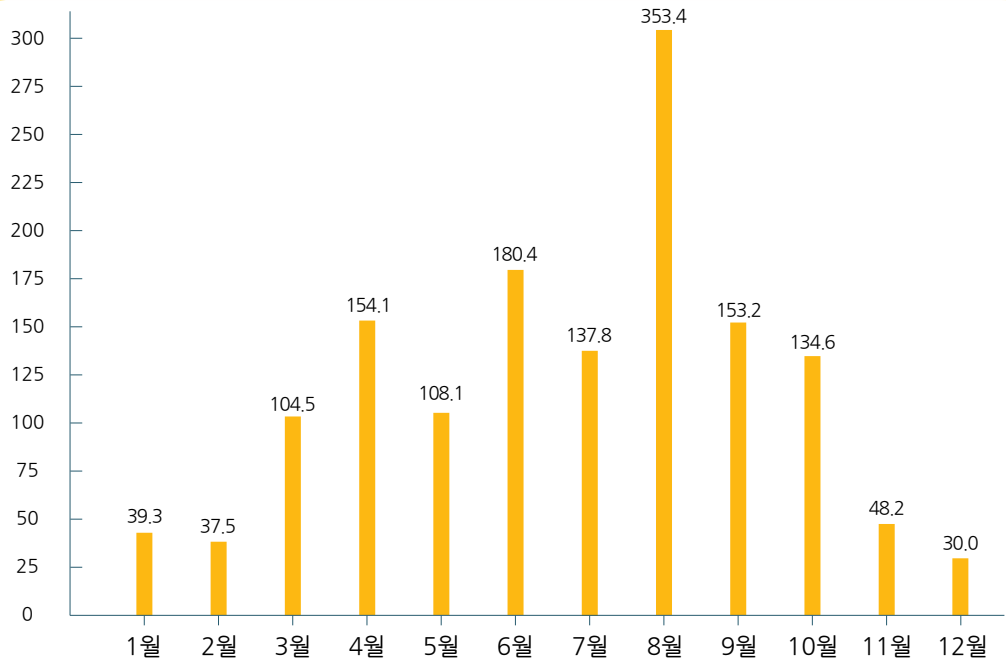

4. 인구현황

population

가 총인구(성별) (단위 : 명) ※외국인 포함

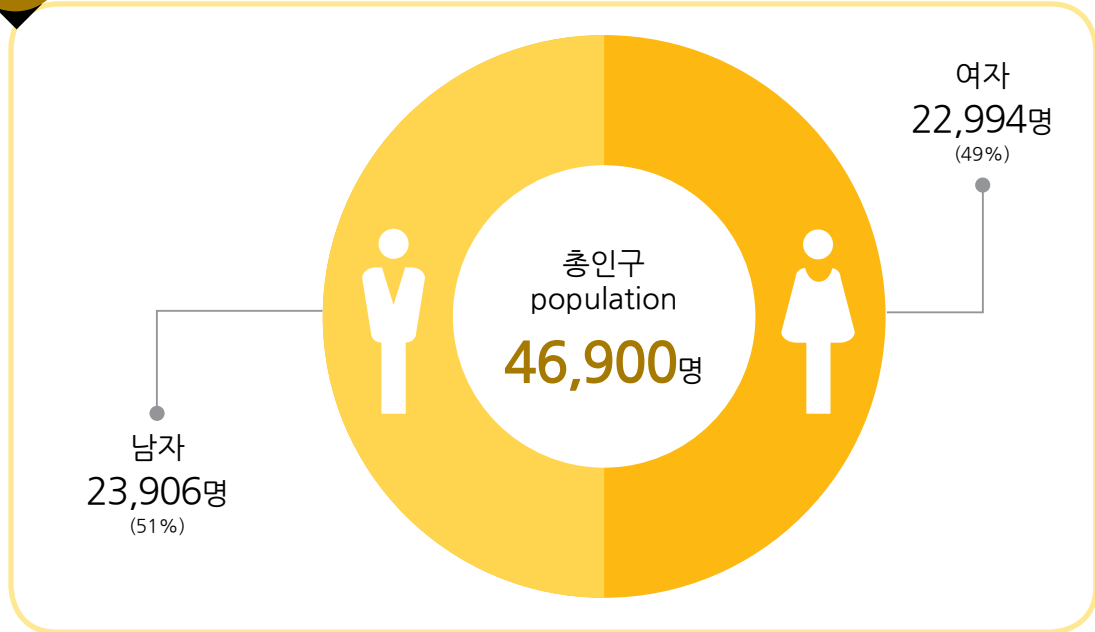

나 연령별(남녀) (단위 : %) ※외국인 제외

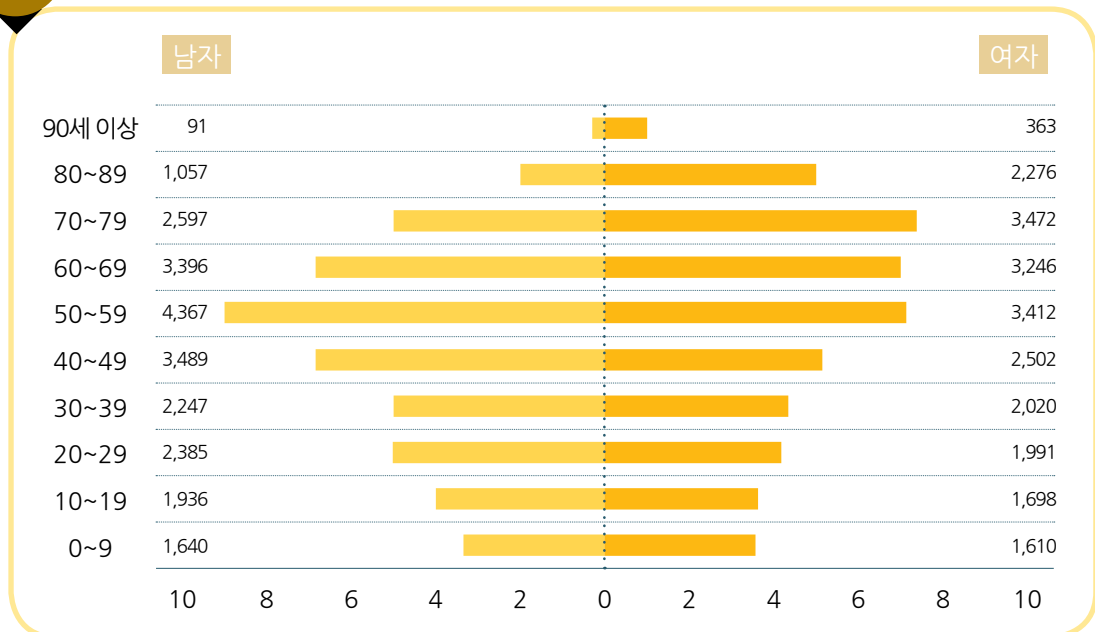

4. 인구현황

population

다 읍면별 인구 및 세대 (단위 : 명, 세대)

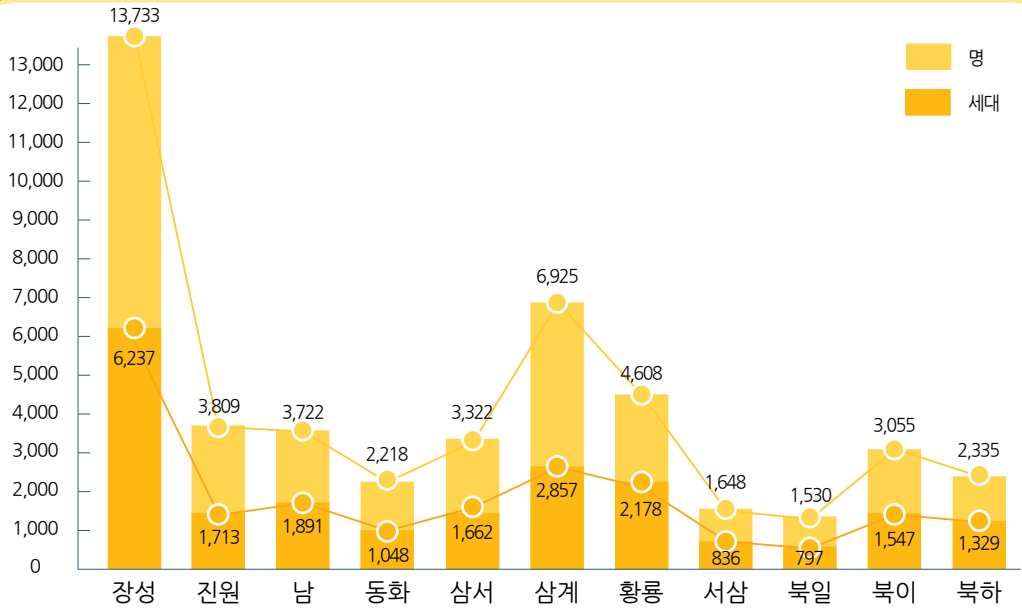

라 연도별 인구추이 (단위 : 명)

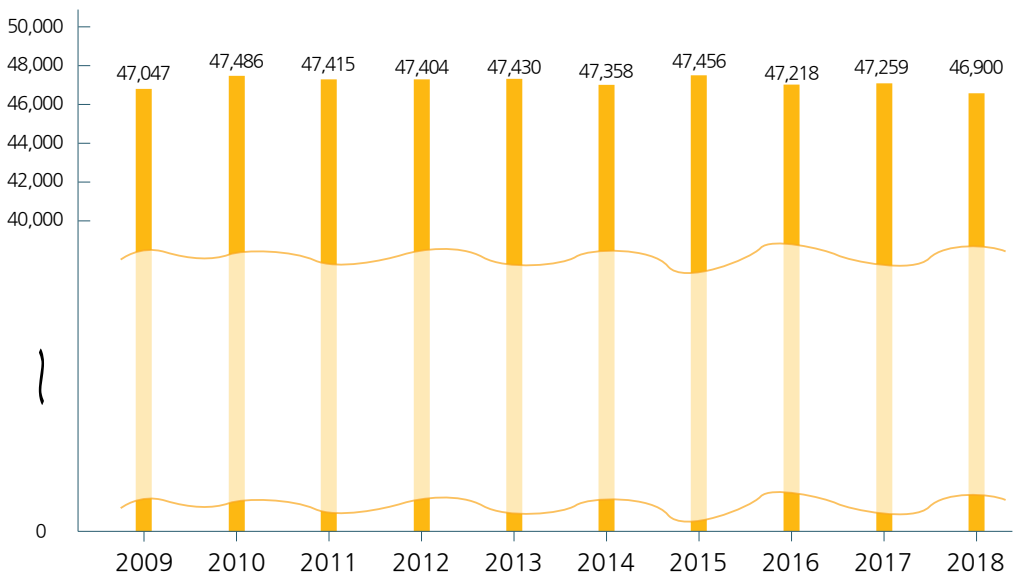

5. 농업현황

agriculture

가 농가인구

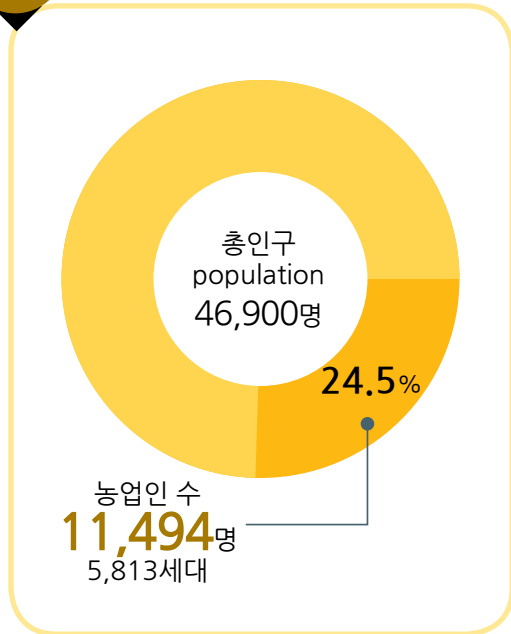

나 경지면적 (단위 : ha)

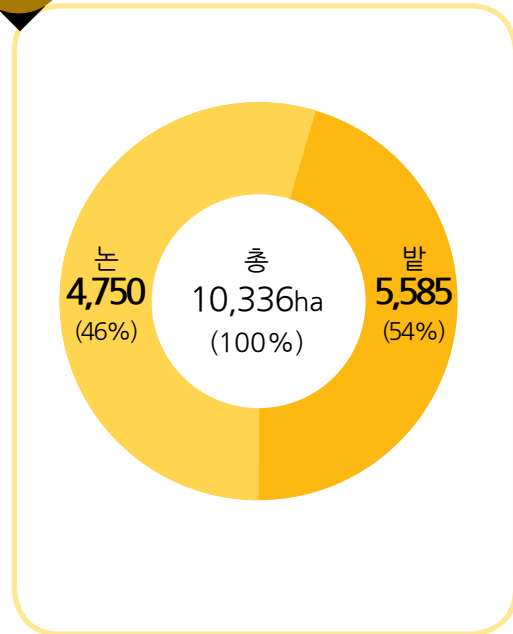

다 식량작물 생산량(정곡) (단위 : ha)

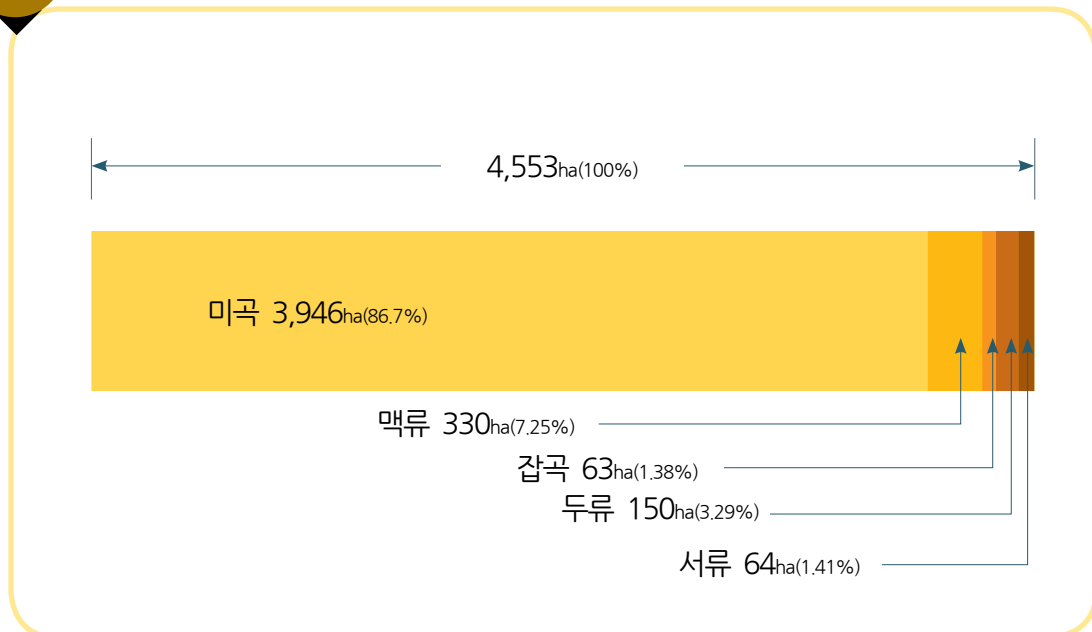

6. 사업체 현황

establishment

가 조직형태별

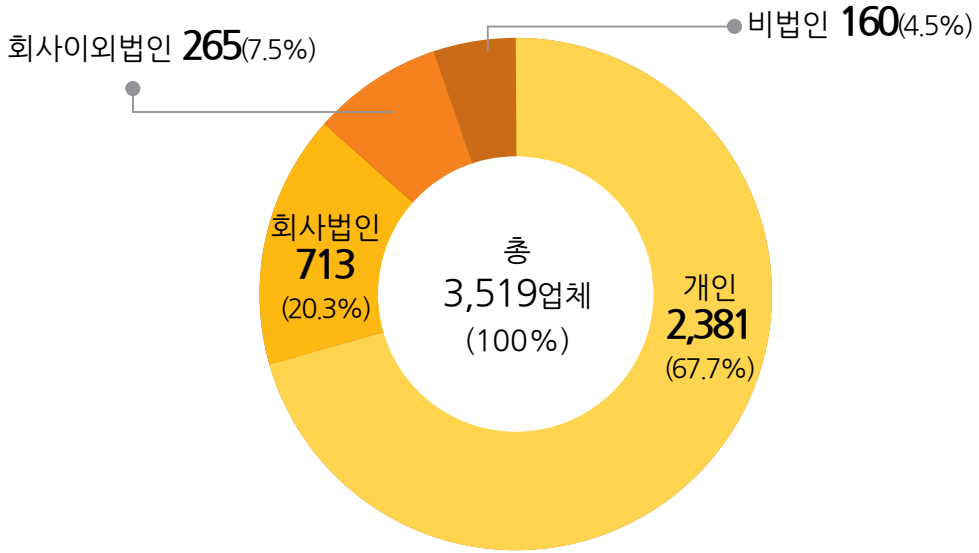

나 사업체구분별 (단위 : %)

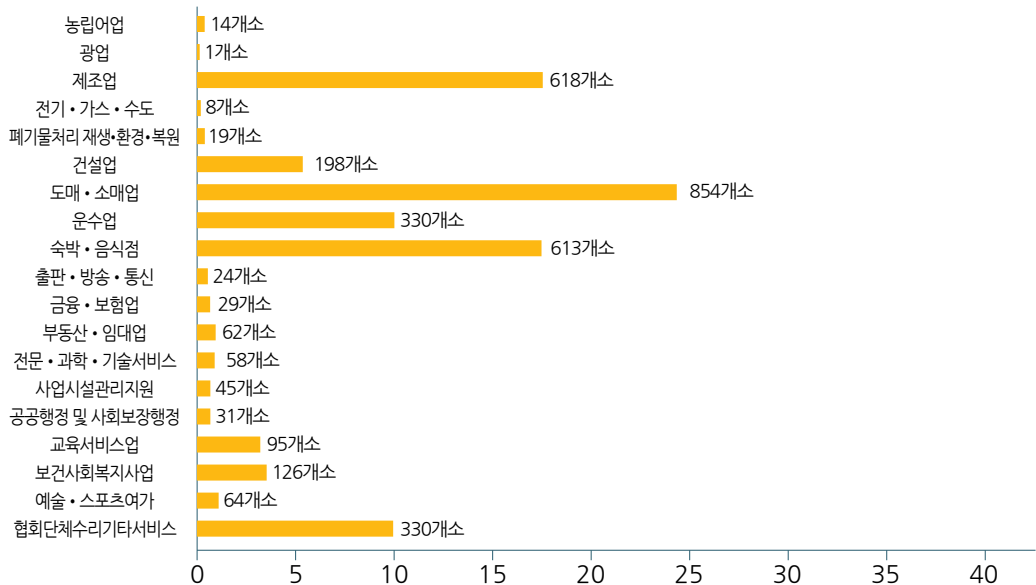

7. 건축분야

building construction

가 허가면적 (단위 : m²)

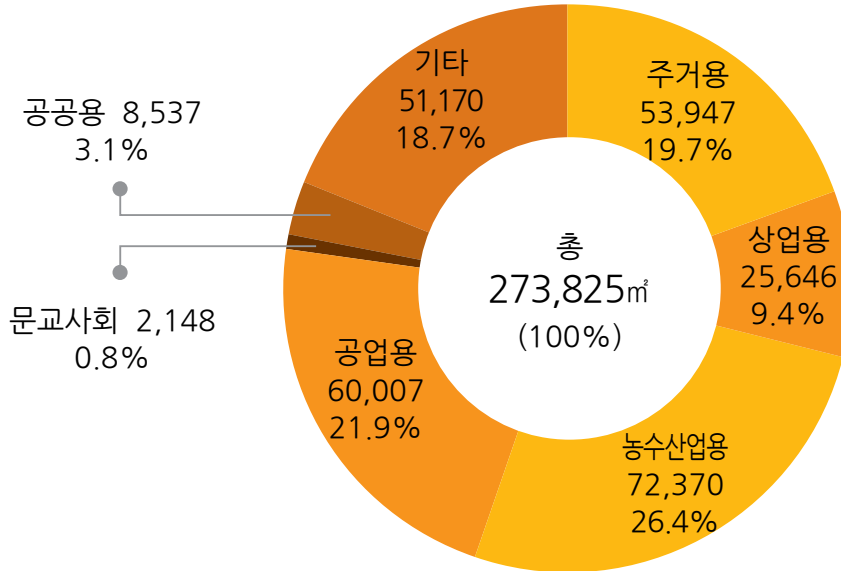

나 용도별 허가현황 (단위 : %)

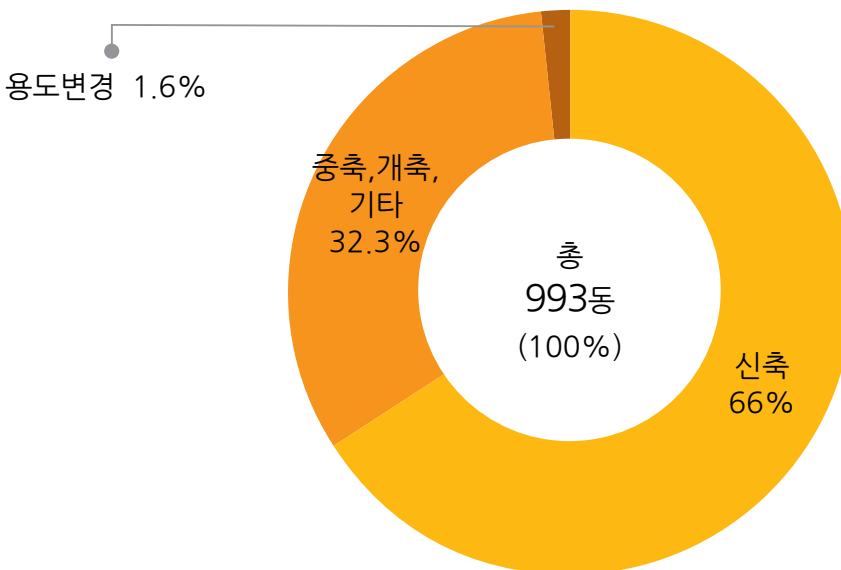

8. 재정현황

public finance

가 세입(일반회계) (단위 : 백만원)

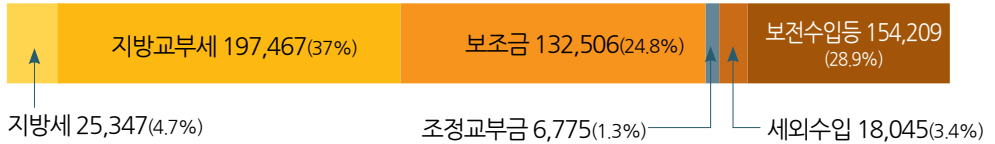

연도별 추이 (단위 : 백만원)

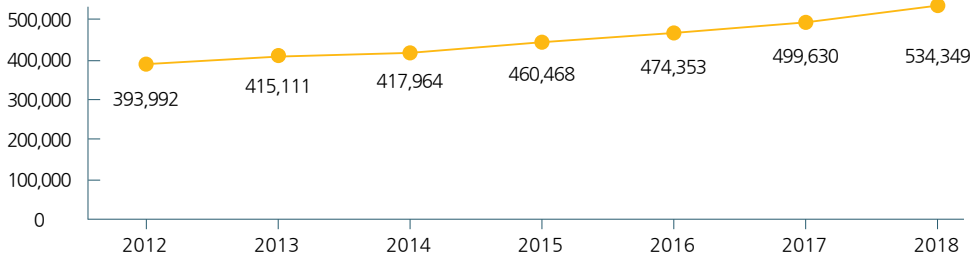

나 세출(일반회계) (단위 : 백만원)

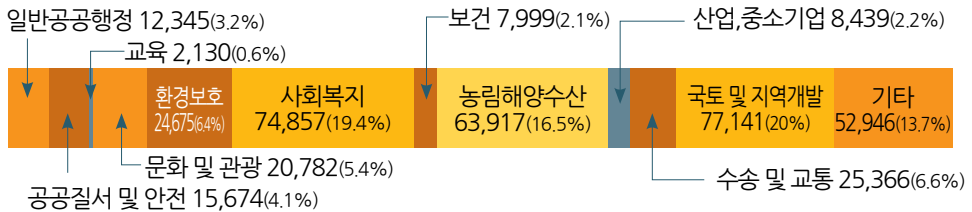

연도별 추이 (단위 : 백만원)

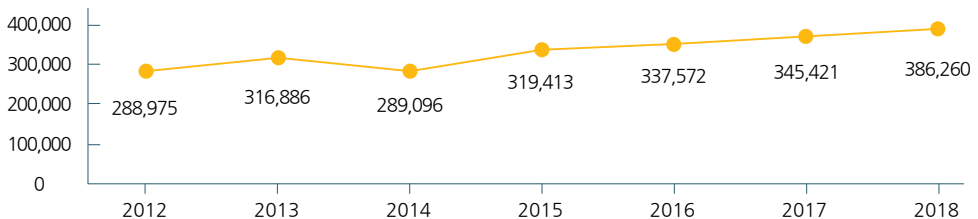

다 지방세 징수 (단위 : 백만원)

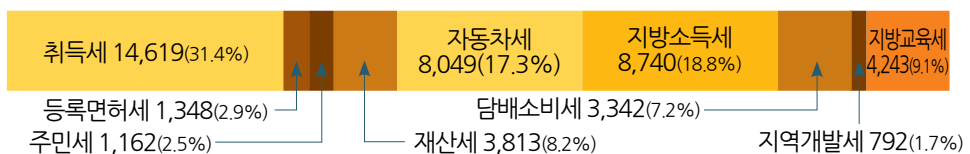

9. 의료현황

health medical care

가 의료기관 (단위 : 개소)

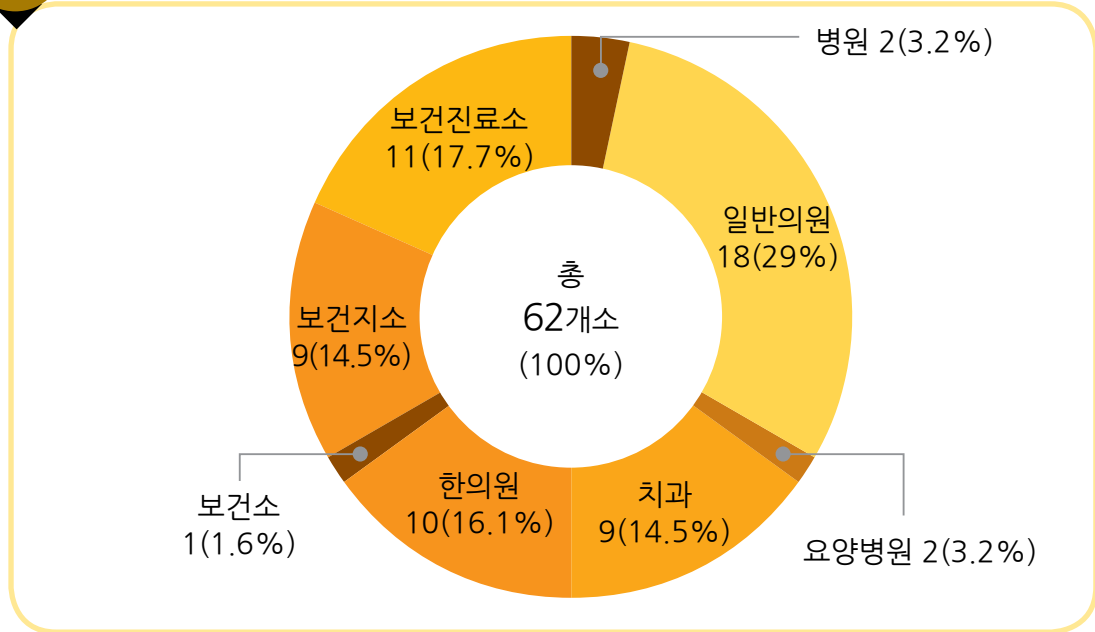

나 의료인 (단위 : 명)

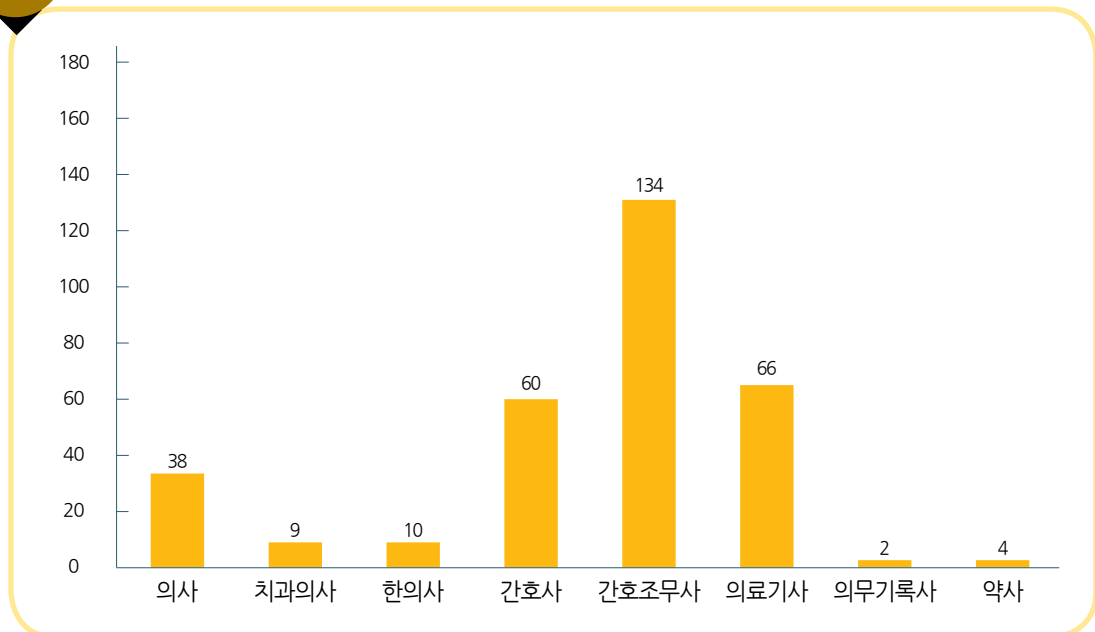

10. 도로현황

road

가 도로 (단위 : km)

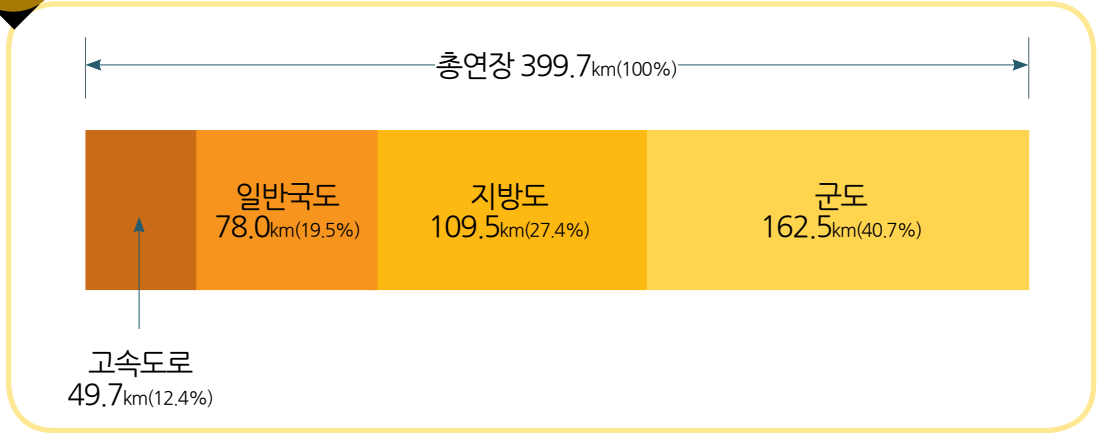

나 포장현황 (단위 : km)

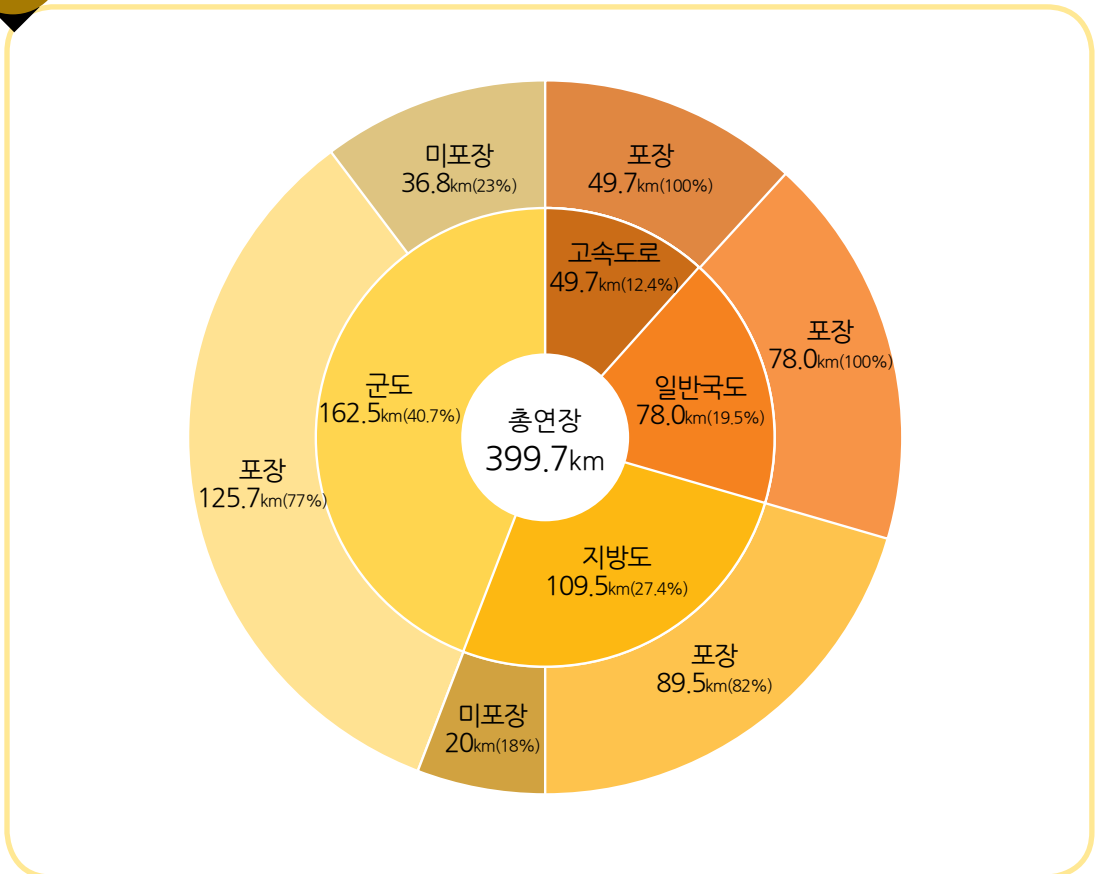

11. 자동차 현황

motor vehicles

가 차종별 (단위 : 대)

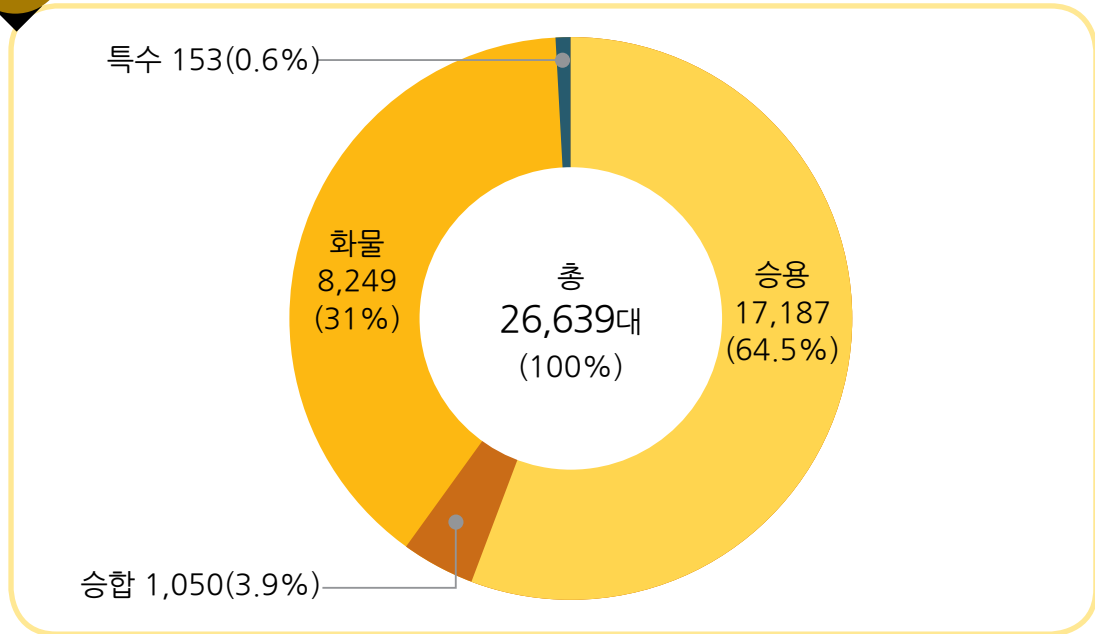

나 연도별 추이 (단위 : 대)

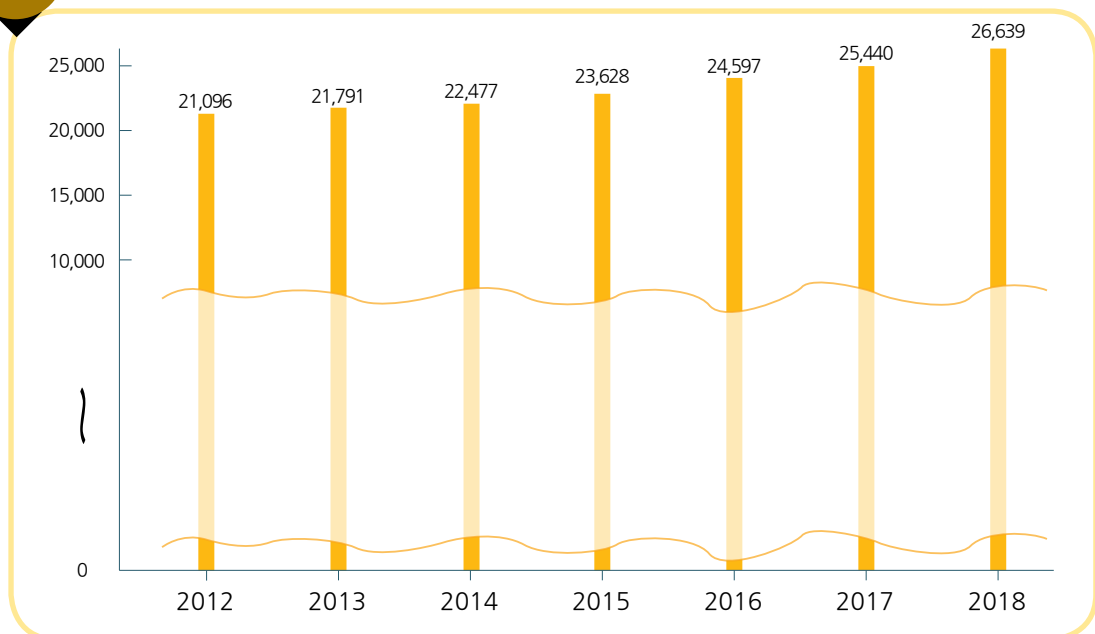



I. 장성군 연혁 33

II. 토지 및 기후

1. 위 치 37

2. 행정구역 38

3. 토지지목별 현황 38

4. 현상일수 41

5. 기상개황 41

6. 강수량 42

III. 인 구

1. 인구추이 45

2. 세대 및 인구(주민등록) 45

3. 읍면별 세대 및 인구 46

4. 연령(5세계급)별 인구(외국인 제외) ... 47

5. 읍면 연령별성별 인구(외국인 제외) ... 48

6. 인구동태 58

7. 인구이동 58

8. 외국인 국적별 등록현황 59

9. 다문화가구 및 가구원 60

IV. 노 동

1. 노동조합 63

V. 사 업 체

1. 사업체 총괄 67

2. 종사자규모별 사업체수 및 종사자수 ... 69

3. 산업별사업체수 및 종사자수 71

VI. 농림수산업

1. 농가 및 농가인구 75

2. 연령별 농가인구 75

3. 경지면적 76

4. 경지규모별 농가 77

5. 농업진흥지역 지정 78

6. 식량작물 생산량 78

6-1. 미 곡 79

6-2. 맥 류 80

6-3. 잡 곡 81

6-4. 두 류 81

6-5. 서 류 82

7. 채소류 생산량 83

목 차

contents



8. 특용작물 생산량	86
9. 과실류 생산량	87
10. 농업협동조합	88
11. 농업용 기계보유	89
12. 가축사육	90
13. 가축전염병 발생	92
14. 수의사 현황	93
15. 도축검사	93
16. 축산물 위생관계 업소	94
17. 임산물 생산량	95
18. 사방사업 실적	96
19. 조 림	97
20. 산림피해	97
21. 어가 및 어가인구	98
22. 농어민후계자 지정 및 관리	99
23. 수리시설 및 방조제 현황	99
24. 친환경 농·축산물 출하현황	100
25. 화훼류 재배현황	101

Ⅶ. 광업·제조업 및 에너지

1. 광업 및 제조업	105
2. 사업체 규모별(중분류별)광업	105

3. 제조업 중분류별 사업체수 및 종사자수 ..	106
4. 산업 및 농공단지	109
5. 에너지 관리대상 현황	109

Ⅷ. 전기·가스·수도

1. 용도별 전력사용량	113
2. 제조업 중분류별 전력사용량	114
3. 가스공급량	114
4. 도시가스 보급률	115
5. 상수도 보급현황	115
6. 상수도관	116
7. 급수사용량	117
8. 급수사용료 부과	117
9. 하수도 인구 및 보급률	118
10. 하수사용료 부과	118
11. 하수관거	119
12. 하수종말처리장	120

Ⅸ. 유통·금융·보험 및 기타 서비스

1. 유통업체 현황	123
2. 금융기관	124



3. 금융기관 예금 및 대출 124
4. 수출실적 125

X. 주택·건설

1. 주택현황 및 보급률 129
2. 건축연도별 주택 130
3. 연면적별 주택 130
4. 건축허가(동수) 131
5. 건축허가(면적) 133
6. 아파트 건립 135
7. 토지거래허가 및 신고 136
8. 토지거래 현황 137
9. 개발제한구역 138
10. 도시계획 139
11. 공 원 140
12. 하 천 141
13. 하천부지점용 142
14. 도 로 142
15. 자전거도로현황 144
16. 도로시설물 145
17. 교 량 146
18. 건설장비 147

XI. 교통·관광 및 정보통신

1. 자동차등록 153
2. 영업용 자동차 업종별 수송 156
3. 주 차 장 157
4. 철도수송 157
5. 관광사업체 등록 158
6. 주요 관광지 방문객수 158

XII. 보건 및 사회보장

1. 의료기관 161
2. 의료기관종사 의료인력 162
3. 보건소 인력 162
4. 보건지소 및 보건진료소 인력 163
5. 의약품 등 제조업소 및 판매업소 164
6. 예방접종 165
7. 법정전염병 발생 및 사망 166
8. 한센사업대상자 현황 168
9. 결핵환자 현황 169
10. 보건소 구강보건 사업실적 170
11. 모자보건사업 실적 171
12. 방문건강관리 사업실적 171

목 차

contents



13. 현행 사업실적	173
14. 건강보험 적용인구	175
15. 건강보험대상자 진료실적	176
16. 국민연금 가입자	176
17. 국가보훈대상자	177
18. 국가보훈대상자 취업	178
19. 국가보훈대상자 및 자녀취학	178
20. 사회복지시설	179
21. 노인여가 복지시설	180
22. 노인주거 복지시설	180
23. 노인의료 복지시설	181
24. 재가노인 복지시설	182
25. 국민기초생활보장 수급자	183
26. 기초연금 수급자수	183
27. 여성복지시설	184
28. 여성폭력상담	186
29. 소년·소녀가장 현황	186
30. 아동복지시설 수용	187
31. 어린이집	188
32. 장애인복지 생활시설	189
33. 장애인등록 현황	190
34. 저소득 한부모 가족	191

35. 묘지 및 봉안시설	192
---------------	-----

XIII. 환 경

1. 환경오염물질 단속	197
2. 환경오염물질 배출사업장 단속 및 행정조치	197
3. 배출부과금 부과 및 징수현황	198
4. 생활폐기물 발생 및 처리	198
5. 사업장폐기물 발생 및 처리	199
6. 생활폐기물 매립지	200
7. 폐기물재활용률	201
8. 분뇨발생량 및 처리현황	201

XIV. 교육 및 문화

1. 학교 총 개황	207
2. 유치원	208
3. 초등학교	209
4. 중학교(국·공립)	210
5. 중학교(사립)	211
6. 일반계고등학교(국·공립)	212
7. 일반계고등학교(사립)	213



8. 전문계고등학교(국·공립)	214
9. 적령아동 취학	215
10. 사설학원 및 독서실	215
11. 공공도서관	217
12. 문화재	218
13. 문화공간	219
14. 체육시설	219
15. 신고·등록 체육시설업	221
16. 언론매체	222

XV. 재 정

1. 국세징수	225
2. 지방세 부담	226
3. 지방세 징수	226
4. 예산결산 총괄	227
5. 일반회계 세입결산	228
6. 일반회계 세출결산	229
7. 특별회계 예산결산	229
8. 교육비 특별회계 세입결산	230
9. 교육비 특별회계 세출결산	230
10. 도 공유재산	231
11. 군 공유재산	231

XVI. 공공행정 및 사법

1. 공무원 총괄	235
2. 본청 공무원	235
3. 의회사무과, 직속기관 및 사업소 공무원	236
4. 읍면공무원	237
5. 소방공무원	238
6. 퇴직사유별 공무원	239
7. 공무원 훈련자	240
8. 관내 관공서 및 주요기관	240
9. 민원서류 처리	241
10. 여권발급	242
11. 범죄발생 및 검거	243
12. 연령별 피의자	244
13. 학력별 피의자	244
14. 소년 범죄	245
15. 화재발생	245
16. 발화요인별 화재발생	246
17. 장소별 화재발생	247
18. 산발발생 현황	247
19. 소방장비	248

목 차

contents



20. 119 구급활동실적	250	11. 읍면장 명단	270
21. 119 구조활동실적	251	12. 읍·면행정구역 일람표	271
22. 재난사고 발생 및 피해현황	252	13. 군기구 변동상황(1990년이후)	272
23. 풍수해 발생	253	14. 장성군 기구표	287
24. 소방대상물 현황	254	15. 장성군 의회 기구표	288
25. 교통사고 발생(자동차)	256		
26. 자동차단속 및 처리	257		
27. 운전면허소지자	258		
28. 운전면허시험 실시	258		
29. 자매결연 현황	259		

XVIII. 부 록

1. 명승·사적	263
2. 보 물	263
3. 천연기념물	263
4. 군내 주요 산명	263
5. 지방문화재	264
6. 역대 도지사 명단	265
7. 역대 군수 명단	266
8. 군의회 의원 명단	267
9. 역대 부군수 명단	268
10. 담당관·과·직속기관·사업소장 명단 ...	269

가고싶은 옐로우시티! 걷고싶은 황룡강!



군민과 함께 매력있는
옐로우시티 장성!



I. 장성군 연혁

I. 장성군 연혁

1. 선사시대

장성지방의 선사문화 가운데 주목할 것은 지석묘의 분포이다. 지석묘는 농경사회를 기반으로 한 혈연집단들의 무덤으로 장성지방에서 지역별로 집단들이 존재하였음을 의미한다. 이러한 것은 우리나라 청동기시대와 그 맥을 같이 하였다고 할 수 있는 것이다.

2. 마한시대

장성지역의 마한사회는 6세기 초경까지 마한의 전통을 유지하여 나왔다고 할 수 있으며 6세기 중엽 이후부터 백제의 직접적인 영향을 받았던 것으로 추정된다. 영산강 상류지역에 위치한 장성지역은 마한시대 동안 외곽세력권을 형성하고 있다가 자연스럽게 백제시대로 넘어갔다고 보아야 할 것이다.

3. 백제시대

6세기 전반 무렵 방-군-성(현)체제 하에서 현재의 장성지역에는 3개의 현(縣)이 있었다. 옛 장성의 고시이현(古尸伊縣)과 진원의 구사진혜현(舊斯珍兮縣) 및 삼계의 소비혜현(所非兮縣)등이 그것이었다. 또한 백제시기에 축조되었음이 공인된 최초의 고분으로 1986년 발굴된 영천리 고분이 있다.

4. 통일신라와 후백제시대

경덕왕 16년(757) 고시이현은 갑성군(岬城郡), 구사진혜현은 진원현(珍原縣), 소비혜현은 삼계현(森溪縣)이라는 중국식 이름으로 바뀌었다.

9주 제하에서 장성지역은 무진주에 속하였는데 당시 고시이현, 즉 원래의 장성은 사반주(沙泮州)의 치소였다. 그리고 삼계는 이 사반주에 속해 있었으며, 진원은 분차주(分嵯州)에 소속되어 있었다. 이러한 무진주 치하에서 장성지역에는 갑성군, 즉 본래의 장성군과 진원현, 삼계현이 있었는데 갑성군이 진원현과 삼계현을 영현(領縣)으로 거느리고 있었다. 진성여왕 6년(892)부터 45년간 후백제 세력에 속하였다.

5. 고려시대

태조 19년(936) 고려의 영역이 되었다. 태조 23년(940)(또는 성종 11년) 갑성군은 장성군으로 개칭되었으며, 현종 9년(1018) 삼계현과 장성군은 영광군에 진원현은 나주목에 예속되었다. 이무렵 갑성군의 소재지였던 장성읍 유탕천 이남과 황룡면 남부일대에 마량부곡(馬良部曲)이 설치되었으며, 후에 진원현에 편입되었다.

명종2년(1172) 장성현과 진원현이 영광과 나주에서 분리 감무가 파견되었다.

6. 조선시대

태종 13년(1413) 장성과 진원이 현감고을이 되었으며, 선조 33년(1600) 두 현이 합병되어 치소를 영천리로 옮겼다가 효종 6년(1655) 도호부로 승격되어 다시 성산으로 옮겼다.

군 현의 하부구조로는 면, 리가 있다. 장성현의 면은 읍동, 읍서, 내동, 외동, 남일, 남이, 남삼, 서일, 서이, 서삼, 북일, 북이, 북삼, 북하, 역면 등 영조 때에 편찬된 「여지도서(輿地圖書)」에 15개면으로 나타나 있다.

고종 32년(1895. 5. 26) 칙령 제98호에 의하여 부(府)가 군으로 바뀌었다.

1906. 9. 24. 창평군의 갑향면이 장성군에 편입되었다.

7. 일제시대

1914. 4. 1. 영광군의 삼북·내동·현내면이 삼계면으로, 삼남·외서면이 삼서면으로 외동면과 함평군 대화면이 동화면으로 통합되어 장성군에 편입되고,

갑향면은 담양으로 할양하였다. 이때 읍동·읍서는 장성면, 외동·내동은 진원면, 남일·남이는 남면, 서일·서이·남삼은 황룡면으로 통폐합되고 역면은 북상면으로 개칭되어 13면 123리를 관할하게 되었다.

1915. 7. 1. 고창군 성송면 생촌리가 본 군에 편입되고, 1921년 군청을 영천리로 옮겼으며 1930년 북상면이 장성면에, 북일면 공평이 서삼면에 편입되었다.

1943. 10. 1. 장성면이 장성읍으로 승격하고, 동년 10. 3. 사무소를 성산에서 현 위치로 이전하였다.

8. 대한민국

1950. 7. 23. 부터 동년 10. 22. 까지 공산치하에 있었다.

1975. 10. 1. 장성댐 수몰로 대통령령 제7817호(75. 9. 23 공포)에 의하여 북상면이 폐지되고 용곡리는 장성읍에, 수성·오월·조양리는 북이면에, 신성·쌍웅·동현·덕재리는 북하면에 편입되어 1읍 10면이 되었다.

1983. 2. 15. 남면 삼태리 지촌이 광주시에 편입되었다.

II. 토지 및 기후

II. 토지 및 기후

1. 위 치

소재지	단	경도와 위도의 극점		연장거리	
		지명	극점		
장성군 장성읍 영천로 200	동 단	장성군 북하면 대흥리	동경 126° 56'	동서간	20km
	서 단	장성군 삼서면 학성리	동경 126° 35'		
	남 단	장성군 삼서면 석마리	북위 35° 11'	남북간	36km
	북 단	장성군 북하면 신성리	북위 35° 29'		

자료 : 민원봉사과

○ 지 형

백두대간 호남정맥의 서쪽 기맥인 노령과 병풍산 줄기가 병풍을 치고 있는 장성군은 영산강 유역에서 가장 유로가 긴 황룡강을 비롯하여 고막원천, 풍영정천, 진원천의 상류지역에 있다. 따라서 산기(山氣)와 수세가 최상인 산자수려한 고을이다. 고도별 면적을 살펴보면 100m이하가 4할 정도이고 최저 고도는 30m로 삼서면 석마리 옥산 앞들이다. 100m~300m 고도가 절반에 가깝고 300m이상의 고지대는 1할쯤 되는데, 최고 고도는 822m인 병풍산이다.

○ 산 약

우리 군의 임야면적은 320.8km²로 총면적의 61.9%를 차지하고 있다. 산세는 북서부의 노령 산맥 줄기와 동남부의 병풍산 줄기로 연결되어 남서부가 터져 수구가 된다. 노령산맥의 주춧발은 백암산을 정점으로 한 가닥은 남쪽으로 사자봉, 가인봉을 거쳐 6km쯤 뺨다가 약수리 학림에서 급하게 멈춘다. 본 줄기는 북서쪽으로 향하면서 600m~700m의 연봉을 이루면서 입암산에서 고위 평탄면을 이룬다. 이어서 서편으로 내려서 노령에서 안부를 형성한 뒤 방장산으로 올라선다.

이 산으로부터 방향을 남서쪽으로 향한 산줄기는 축령산, 고성산, 태청산, 장암산으로 고도를 낮추다가 영광 불갑산으로 이어진다.

축령산의 동편은 황룡강의 지류들에 의해 개석되어 100m~300m의 구릉성 산지를 형성하다 평야지대와 비교적 완만한 경사를 이루면서 접한다. 병풍산지는 변성암이 편마암체로 우뚝선 산으로 남서쪽으로 불태산을 거쳐 장성읍 옥정리를 지나 남쪽으로 향하고 남면과 임곡의 양림산을 지나 송정리 어등산에 이른다. 병풍산에서 북쪽으로 향하는 산줄기는 송대봉, 장군봉, 매봉으로 이어진다.

○ 하 천

장성의 수계는 크게 4개로 나누어 볼 수 있다.

수련산 능선을 기준으로 하여 동편지역인 백암산, 입암산, 방장산, 축령산의 남쪽 계곡과 병풍산, 불태산의 북쪽 계곡의 물은 모두 황룡강으로 흐른다. 수련산 서편의 삼계물은 함동저수지를 거쳐 평림천으로 모여 광주 송정리와 본량의 송산교 염해평에서 황룡강에 합류된다. 삼서의 태청산 물은 고막원천으로 진원과 남면의 셋강은 극락강에 합류되어 결국 장성에서 흘러간 물은 영산강을 이룬다.

2. 행정구역

단위 : 개

연도 및 읍면별	면적(km ²)	구성비(%)	군	읍	면	행정리	반
2014	518.3	100	1	1	10	292	573
2015	518.3	100	1	1	10	292	573
2016	518.4	100	1	1	10	292	573
2017	518.4	100	1	1	10	584	1,146
2018	518.4	100	1	1	10	292	573
장성진	69.5	13.4	-	-	1	54	126
장성원	28.3	5.5	-	-	1	21	35
장성남	28.3	5.5	-	-	1	25	45
동화동	29.0	5.6	-	-	1	20	25
삼서동	47.4	9.1	-	-	1	34	52
삼계동	66.0	12.7	-	-	1	37	96
황룡동	44.7	8.6	-	-	1	24	45
서삼동	34.1	6.6	-	-	1	15	22
북일동	30.6	5.9	-	-	1	16	36
북이동	56.4	10.9	-	-	1	26	59
북하동	84.0	16.2	-	-	1	20	32

자료 : 총무과

3. 토지지목별 현황

단위 : m²

연도 및 읍면별	계	전	답	과수원	목장용지	임야
2013	518,331,716.1	35,898,994.8	82,094,119.5	2,443,892.9	1,393,318.7	319,794,706.5
2014	518,301,836.1	35,524,758.9	81,277,521.6	2,501,670.9	1,394,804.7	319,594,832.5
2015	518,434,823.5	35,314,078.5	80,459,079.2	2,525,590.2	1,403,255.7	319,273,617.5
2016	518,440,202.4	34,761,037.4	79,592,435.7	2,491,134.6	1,399,156.7	318,451,337.5
2017	518,398,911.3	34,694,341.2	79,269,109.9	2,560,838.9	1,400,748.1	318,177,667.1
2018	518,402,401.5	34,669,731.9	78,892,722.1	2,803,199.9	1,386,975.1	317,161,027.8
장성진	69,517,357.1	3,312,835.7	7,116,522.6	82,265.0	181,035.0	45,689,911.0
장성원	28,328,687.3	2,700,081.2	8,766,579.3	328,661.4	170,077.7	11,786,617.0
장성남	28,329,674.4	4,280,747.7	11,558,500.3	701,768.6	27,938.0	5,886,703.4
동화동	28,953,386.6	2,220,398.9	5,774,988.6	318,326.9	53,378.0	14,966,650.0
삼서동	47,440,187.5	4,647,172.7	11,970,309.8	387,940.0	166,674.0	19,204,034.3
삼계동	66,024,974.2	5,040,411.7	8,050,145.2	278,123.0	283,164.0	42,652,270.1
황룡동	44,679,570.8	2,049,041.0	6,648,242.7	190,871.0	64,918.0	27,136,248.0
서삼동	34,117,458.9	1,602,220.0	4,585,759.6	104,219.0	213,985.0	23,247,556.0
북일동	30,569,068.3	1,575,658.0	4,706,387.5	81,674.0	98,713.0	20,285,525.0
북이동	56,423,771.6	3,856,770.0	6,845,008.5	284,848.0	105,791.4	38,010,110.0
북하동	84,018,264.8	3,384,395.0	2,870,278.0	44,503.0	21,301.0	68,295,403.0

자료 : 민원봉사과

토지지목별 현황(속)

단위 : m²

연도 및 읍면별	대지	공장용지	학교용지	주차장	주유소용지
2013	11,091,590.7	2,272,814.6	707,565.0	71,666.5	30,225
2014	11,161,641.7	2,391,877.6	715,462.0	87,219.5	30,288.0
2015	11,274,434.5	2,434,855.6	714,407.0	93,427.9	30,288.0
2016	11,378,780.1	2,981,449.3	701,300.4	102,642.8	32,379.0
2017	11,461,482.8	3,013,700.3	705,427.4	126,828.6	33,009.0
2018	11,527,046.1	3,089,610.3	704,457.4	133,658.6	41,785.0
장성	1,982,349.2	404,496.0	228,385.0	49,845.0	13,668.0
진원	839,700.1	185,945.7	41,261.0	901.0	3,196.0
남	941,064.3	325,502.0	51,416.0	6,459.6	3,630.0
동화	723,742.4	853,919.3	26,625.0	4,507.3	2,289.0
삼서	1,367,793.4	135,887.0	69,883.0	9,126.5	6,868.0
삼계	1,540,261.2	327,533.3	86,978.0	202.0	2,129.0
황룡	1,185,680.0	658,404.0	61,137.4	18,819.9	3,265.0
서삼	593,518.0	58,417.0	21,106.0	0	292.0
북일	542,471.0	55,901.0	37,674.0	2,826.0	1,373.0
북이	1,072,840.8	74,566.0	38,241.0	1,373.8	2,263.0
북하	737,625.7	9,039.0	41,751.0	39,597.5	2,812.0

자료 : 민원봉사과

토지지목별 현황(속)

단위 : m²

연도 및 읍면별	창고용지	도로	철도용지	하천	제방
2013	311,291.4	17,470,021.5	1,130,639.1	10,692,687.1	990,612.1
2014	316,356.4	17,421,175.3	1,125,073.1	10,812,144.1	1,024,206.1
2015	335,692.4	17,408,952.8	1,125,073.1	10,701,388.1	1,036,591.7
2016	378,381.3	18,910,620.4	1,125,073.1	10,661,198.1	1,033,242.7
2017	466,651.7	19,070,293.5	1,125,073.1	10,717,986.1	1,033,242.7
2018	485,260.7	19,967,323.3	1,124,598.1	10,720,148.1	1,027,946.7
장성	75,703.4	3,155,520.5	283,976.1	2,533,904.0	209,914.0
진원	23,013.0	1,485,575.7	0	257,320.0	6,965.0
남	62,483.6	2,216,492.7	0	101,818.4	11,606.0
동화	74,444.0	1,309,974.5	0	170,543.4	22,055.0
삼서	34,887.0	1,830,813.9	0	758,097.0	105,335.7
삼계	59,654.0	1,694,993.2	0	800,932.4	128,178.6
황룡	96,614.0	1,242,657.9	190,936.0	1,845,541.0	229,625.0
서삼	7,618.0	1,457,307.8	55,775.0	713,412.9	147,721.4
북일	5,923.0	1,145,945.1	248,322.0	797,088.0	46,976.0
북이	25,642.7	2,617,035.2	345,589.0	787,400.0	51,386.0
북하	19,278.0	1,811,006.8	0	1,954,091.0	68,184.0

자료 : 민원봉사과

토지지목별 현황(속)

단위 : m²

연도 및 읍면별	구거	유지	양어장	수도용지	공원	체육용지
2013	12,390,148.6	9,998,111.5	44,445.0	168,633.1	103,736.2	763,937.0
2014	12,389,968.6	10,038,902.5	44,445.0	169,935.1	111,829.2	765,004.0
2015	12,356,340.2	11,369,786.6	39,063.0	169,935.1	146,299.6	766,097.4
2016	12,204,100.1	11,350,337.8	43,126.0	170,001.9	248,127.5	766,097.4
2017	12,194,976.8	11,349,785.8	43,126.0	170,001.9	295,714.7	766,449.4
2018	12,165,567.6	11,355,714.8	48,558.0	170,001.9	295,714.7	771,325.4
장성	1,096,293.2	2,369,946.0	19,831.0	25,657.0	8,264.0	528.0
진원	991,763.8	357,589.0	5,821.0	14,206.1	20,987.5	0
남	1,513,268.4	359,085.7	2,777.0	18,604.0	71,335.7	1,664.0
동화	1,220,139.6	248,377.6	10,677.0	13,457.0	50,410.7	161,634.0
삼서	1,968,398.7	1,138,704.3	0	12,969.8	96,746.4	332,892.0
삼계	1,257,760.2	2,027,993.5	0	65,264.0	7,165.3	40,258.0
황룡	999,451.8	65,156.0	6,648.0	4,289.0	25,058.1	2,996.0
서삼	830,306.2	344,830.0	0	9,248.0	0	0
북일	622,639.7	153,654.0	0	3,723.0	0	0
북이	828,838.0	936,221.7	1,119.0	2,517.0	6,334.7	230,704.0
북하	836,708.0	3,354,157.0	1,685.0	67.0	9,412.3	649.4

자료 : 민원봉사과

토지지목별 현황(속)

단위 : m²

연도 및 읍면별	유원지	종교용지	사적지	묘지	잡종지
2013	66,331.0	161,122.0	61,082.0	1,336,089.0	6,843,935.3
2014	118,246.0	163,615.0	61,082.0	1,333,190.0	7,726,586.3
2015	138,477.0	166,033.9	61,082.0	1,328,118.0	7,762,858.1
2016	149,269.0	167,495.9	65,180.0	1,325,232.0	7,950,435.7
2017	149,269.0	170,632.9	65,180.0	1,324,132.0	8,013,242.4
2018	160,520.0	172,937.0	65,180.0	1322,808.0	8,138,583.0
장성	11,330.0	38,629.0	5,341.0	231,332.0	389,875.4
진원	9,600.0	4,732.0	0	87,708.0	240,385.8
남	0	5,531.0	0	76,822.0	104,456.0
동화	0	7,861.0	0	131,009.0	587,978.4
삼서	6,321.0	2,562.0	470.0	171,193.0	3,015,108.0
삼계	0	18,313.0	0	171,346.0	1,491,898.5
황룡	58,386.0	8,983.0	5,294.0	87,431.0	1,793,877.0
서삼	0	8,308.0	0	59,085.0	56,774.0
북일	0	1,136.0	0	69,216.0	86,243.0
북이	0	22,396.0	0	101,165.0	175,610.8
북하	74,883.0	54,486.0	54,075.0	136,501.0	196,376.1

자료 : 민원봉사과

4. 현상일수

단위 : 일

연 도 및 월	맑 음	구름 조금	구름 많음	흐 림	강 수	서 리	안 개	눈	뇌 전	폭 풍	황 사
2 0 1 3	92	110	68	95	112	63	9	26	19	-	3
2 0 1 4	9	8	6	9	10	15	1	8	2	-	2
2 0 1 5	78	101	67	119	120	48	12	26	16	-	9
2 0 1 6	61	119	73	113	126	42	8	24	15	-	6
2 0 1 7					98					5	
2 0 1 8	81	122	90	72	100	32	7	31	12	-	5
1월	9	11	3	8	8	6	2	11	-	-	-
2월	7	8	12	1	8	7	-	8	-	-	-
3월	9	9	3	10	10	4	2	2	2	-	-
4월	8	11	4	7	10	1	-	1	-	-	2
5월	3	11	11	6	8	-	-	-	1	-	-
6월	4	8	9	9	7	-	-	-	3	-	-
7월	7	11	8	5	4	-	-	-	1	-	-
8월	1	14	11	5	10	-	-	-	5	-	-
9월	4	6	12	8	11	-	-	-	-	-	-
10월	11	11	6	3	10	-	-	-	-	-	-
11월	13	10	3	4	7	7	2	-	-	-	3
12월	5	12	8	6	7	7	1	9	-	-	-

주) 2017년 기상통계자료 없는 요소는 공란 처리함
 자료 : 광주지방기상청(방재기상관측연보)

5. 기상개황

연 도 및 월	기 온(°C)					강수량 (mm)	상대습도(%)	
	평 균	평균최고	최고극값	평균최저	최저극값		평 균	최 소
2 0 1 3	14.2	19.6	36.2	9.82	-10.3	1245.4	66	10
2 0 1 4	15.2	19.7	26.2	9.9	5.3	107.5	65	20
2 0 1 5	14.6	19.8	36.2	10.4	-8.7	1,049.6	69	10
2 0 1 6	15.0	20.1	37.2	10.9	-11.7	1482.3	72	11
2 0 1 7	12.8	19.2	35.4	7.5	-9.8	912.5		
2 0 1 8	14.6	20.1	38.5	10.3	-11.5	1,427.9	71	5
1월	-0.2	4.5	11.4	-3.8	-11.5	38.8	67	14
2월	1.8	7.1	15.9	-2.8	-10.0	22.0	54	8
3월	10.0	16.5	24.8	4.7	-3.1	115.8	72	5
4월	15.1	21.5	30.2	9.7	1.1	127.4	67	11
5월	19.5	25.0	31.1	14.8	7.8	85.4	74	16
6월	23.6	29.5	34.5	19.2	15.7	222.4	74	24
7월	28.3	33.5	38.5	24.5	20.4	84.5	79	36
8월	28.4	33.7	38.5	24.9	20.6	397.1	78	36
9월	21.6	26.3	29.7	18.0	11.6	129.7	78	34
10월	14.5	19.9	25.4	10.1	5.6	125.2	72	19
11월	9.9	15.5	21.0	5.3	0.4	47.2	70	15
12월	3.2	7.8	19.8	-0.6	-7.0	32.4	62	9

주) 2017년 기상통계자료 없는 요소는 공란 처리함
 자료 : 광주지방기상청(방재기상관측연보)

기상개황(속)

연도 및 월	평균 해면기압 (0.1hpa)	이슬점 온도 (°C)	평균 운량 (1/10)	일조 시간 (0.1hr)	최심 신적설 (0.1cm)	바람(0.1m/s)		
						평균풍속	최대풍속	최대순간풍속
2013	1,016.5	7.3	5.0	2,074.7	1.7	17		174
2014	1,016.8	7.4	5.3	1,953.0	6.3	15		183
2015	1,016.7	8.2	5.5	2,234.9	8.6	15		187
2016	1,016.7	9.3	5.5	2,144.2	13.5	15		193
2017						16		144
2018	1,016.3	8.5	5.1	2,372.5	17.1	1.6	11.6	20.4
1월	1,022.9	-6.4	4.7	1,704	17.1	1.5	6.7	12.5
2월	1,022.6	-7.7	4.8	1,727	6.6	1.6	8.3	14.6
3월	1,019.6	4.3	4.9	2,000	1.0	1.8	7.9	12.6
4월	1,015.8	7.8	4.7	2,182	-	1.7	10.6	18.2
5월	1,011.9	13.9	5.9	1,890	-	1.6	6.7	12.8
6월	1,008.1	17.9	6.0	2,049	-	1.5	6.1	10.2
7월	1,008.4	23.9	4.7	2,343	-	1.7	6.0	11.2
8월	1,007.4	23.6	6.0	2,290	-	2.0	7.9	17.5
9월	1,012.6	17.0	6.2	1,593	-	1.5	5.8	11.4
10월	1,017.9	8.8	4.0	2,257	-	1.4	11.6	20.4
11월	1,022.6	3.7	3.8	1,971	-	1.0	7.7	12.5
12월	1,025.6	-4.4	5.2	1,719	-	1.7	6.5	12.2

주) 기상통계자료 없는 요소는 공란 처리함
 자료 : 광주지방기상청(방재기상관측연보)

6. 강수량

단위 : mm

연도 및 읍면별	계	1월	2월	3월	4월	5월	6월	7월	8월	9월	10월	11월	12월
2013	1,322.7	31.6	55.8	82.4	68.5	129.5	80.0	379.1	263.9	79.5	27.5	96.4	28.5
2014	1,316.9	9.7	5.5	92.9	75.4	65.0	51.5	284.0	384.5	81.8	125.4	88.9	52.3
2015	1,151.2	46.1	19.0	33.1	142.4	42.0	142.1	198.3	85.9	129.2	111.6	129.2	72.3
2016	1,419.4	49.8	50.9	62.3	204.4	112.2	93.0	251.4	84.7	244.9	197.7	25.3	42.8
2017	984.4	13.3	41.8	30.8	59.2	46.6	35	302.8	229.4	124.1	63.7	2.6	35.1
2018	1,481.2	39.3	37.5	104.5	154.1	108.1	180.4	137.8	353.4	153.2	134.6	48.2	30.0
장성	1571.5	44.5	43.5	109.0	161.5	114.5	197.5	166.5	345.5	168.5	140.5	48.0	32.0
진원	1512.0	37.0	33.0	103.0	162.0	110.5	200.0	129.0	381.5	154.5	124.0	46.5	31.0
남	1424.0	46.0	38.0	101.0	145.0	97.0	165.0	124.0	361.0	148.0	123.0	46.0	30.0
동화	1470.5	41.0	43.5	115.0	154.0	106.5	163.0	143.0	334.0	161.0	132.5	46.5	30.5
삼서	1504.0	41.5	41.0	109.5	151.0	105.0	161.0	100.5	406.0	163.0	150.0	45.5	30.0
삼계	1377.5	33.5	27.5	101.5	143.0	94.5	157.0	96.5	367.0	157.5	128.0	44.0	27.5
황룡	1580.5	32.0	25.0	101.0	160.5	120.5	199.0	196.5	351.5	169.0	149.0	48.0	28.5
서삼	1435.0	41.0	41.0	102.0	147.0	121.0	172.0	139.0	301.0	155.0	134.0	51.0	31.0
북일	1532.0	43.0	47.0	111.0	175.0	112.0	176.0	113.0	376.0	155.0	135.0	56.0	33.0
북이	1375.5	34.5	37.5	97.5	141.5	104.5	203.0	141.0	281.5	129.5	129.5	47.0	28.5
북하	1510.5	38.0	36.0	99.0	155.0	103.5	190.5	167.0	382.5	124.0	135.0	51.5	28.5

주) 읍면별 자료는 월평균 자료임
 자료 : 안전건설과

Ⅲ. 인 구

Ⅲ. 인 구

1. 인구추이

단위 : 세대, 명

연도별	세대	등 록 인 구									세대당 인 구	65세 이상 고령자	인구밀도 면적 (km ²)
		총 수			한 국 인			외 국 인					
		남	여		남	여		남	여				
2013	21,191	47,430	24,144	23,286	46,292	23,385	22,907	1,138	759	379	2.2	12,046	- 91.5
2014	21,292	47,358	24,033	23,325	46,273	23,345	22,928	1,085	688	397	2.2	12,263	- 89.3
2015	21,529	47,456	24,082	23,374	46,360	23,394	22,966	1,096	688	408	2.2	12,445	- 91.5
2016	21,557	47,218	23,974	23,244	46,104	23,275	22,829	1,114	699	415	2.2	12,546	- 91.0
2017	21,885	47,259	24,023	23,236	46,111	23,300	22,811	1,148	723	425	2.18	12,805	- 91.1
2018	22,095	46,900	23,906	22,994	45,795	23,205	22,590	1,105	701	404	2.12	12,936	90.4

주 : 1) 2016년 평균연령 항목 추가 2) 2018년 인구증가율 항목 추가
자료 : 민원봉사과

2. 세대 및 인구(주민등록)

단위 : 세대, 명

연도별 읍면별	세대	총 수	남	여	세대당 인 구	65세이상 고 령 자	인구 밀도	면적(km ²)
2013	21,191	47,430	24,144	23,286	2.2	12,046	91.0	518.3
2014	21,292	47,358	24,033	23,325	2.2	12,263	89.3	518.3
2015	21,529	47,456	24,082	23,374	2.2	12,445	91.5	518.4
2016	21,557	47,218	23,974	23,244	2.2	12,546	91.1	518.4
2017	21,885	47,259	24,023	23,236	2.1	12,805	91.1	518.4
2018	22,095	46,900	23,906	22,994	2.1	12,936	90.4	518.4
강 성	6,237	13,733	6,791	6,942	2.17	3,420	197.6	69.5
진 원	1,713	3,809	1,923	1,886	2.19	1,007	134.6	28.3
남	1,891	3,722	1,953	1,769	1.92	1,119	131.5	28.3
동 화	1,048	2,218	1,247	971	1.90	704	76.5	29.0
삼 서	1,662	3,322	1,709	1,613	1.97	1,102	69.9	47.5
삼 계	2,857	6,925	3,585	3,340	2.38	1,153	104.9	66.0
황 룡	2,178	4,608	2,374	2,234	2.01	1,219	103.1	44.7
서 삼	836	1,643	847	796	1.94	541	48.2	34.1
북 일	797	1,530	764	766	1.85	619	50.0	30.6
북 이	1,547	3,055	1,530	1,525	1.94	1,191	54.2	56.4
북 하	1,329	2,335	1,183	1,152	1.74	861	27.8	84.0

자료 : 민원봉사과

3. 읍면별 세대 및 인구

단위 : 세대, 명

연도 및 읍면별	세대	인구			
		총수	남	여	65세이상 고령자
2013	21,191	47,430	24,144	23,286	12,046
2014	21,292	47,358	24,033	23,325	12,263
2015	21,529	47,456	24,082	23,374	12,445
2016	21,557	47,218	23,974	23,244	12,546
2017	21,885	47,259	24,023	23,236	12,805
2018	22,095	46900	23,906	22,994	12,936
장성	6,237	13,733	6,791	6,942	3,420
진원	1,713	3,809	1,923	1,886	1,007
남	1,891	3,722	1,953	1,769	1,119
동화	1,048	2,218	1,247	971	704
삼서	1,662	3,322	1,709	1,613	1,102
삼계	2,857	6,925	3,585	3,340	1,153
황룡	2,178	4,608	2,374	2,234	1,219
서삼	836	1,643	847	796	541
북일	797	1,530	764	766	619
북이	1,547	3,055	1,530	1,525	1,191
북하	1,329	2,335	1,183	1,152	861

자료 : 민원봉사과

읍면별 세대 및 인구(속)

단위 : 세대, 명

연도 및 읍면별	인구					
	한국인	남	여	외국인	남	여
2013	46,292	23,385	22,907	1,138	759	379
2014	46,273	23,345	22,928	1,085	688	397
2015	46,360	23,394	22,966	1,096	688	408
2016	46,104	23,275	22,829	1,114	699	415
2017	46,111	23,300	22,811	1,148	723	425
2018	45,795	23,205	22,590	1,105	701	404
장성	13,532	6,719	6,813	201	72	129
진원	3,760	1,891	1,869	49	32	17
남	3,636	1,896	1,740	86	57	29
동화	1,989	1,989	1,051	229	196	33
삼서	3,277	1,689	1,588	45	20	25
삼계	6,809	3,521	3,288	116	64	52
황룡	4,385	2,188	2,197	223	186	37
서삼	1,623	843	780	20	4	16
북일	1,472	729	743	58	35	23
북이	2,994	1,497	1,497	61	33	28
북하	2,318	1,181	1,137	17	2	15

자료 : 민원봉사과

4. 연령(5세계급)별 인구(외국인 제외)

단위 : 명, %

연령별 (5세계급별)	2000		2005		2010		2015		2018	
	인구	구성비	인구	구성비	인구	구성비	인구	구성비	인구	구성비
계	55,986	100.00	49,165	100.00	46,514	100.00	46,360	100.00	45,795	100.00
0 ~ 4	3,122	5.58	2,021	4.11	1,795	3.86	1,893	4.08	1,640	3.58
5 ~ 9	3,174	5.67	2,598	5.28	1,760	3.79	1,704	3.68	1,610	3.52
10~14	2,732	4.88	2,617	5.32	2,260	4.86	1,741	3.76	1,617	3.53
15~19	4,166	7.44	2,488	5.06	2,484	5.34	2,326	5.06	2,017	4.40
20~24	5,031	8.99	3,389	6.89	2,131	4.58	2,309	4.98	2,317	5.06
25~29	4,681	8.36	3,503	7.13	2,835	6.10	2,080	4.49	2,059	4.50
30~34	3,733	6.67	3,156	6.42	2,667	5.73	2,297	4.95	1,801	3.93
35~39	3,548	6.34	3,325	6.76	3,094	6.65	2,550	5.50	2,466	5.38
40~44	3,308	5.91	3,230	6.57	3,219	6.92	2,989	6.45	2,621	5.72
45~49	2,832	5.06	3,281	6.67	3,384	7.28	3,403	7.34	3,370	7.36
50~54	3,204	5.72	2,876	5.85	3,492	7.50	3,682	7.94	3,614	7.89
55~59	3,748	6.69	3,095	6.30	2,979	6.40	3,803	8.20	4,165	9.09
60~64	4,214	7.53	3,568	7.26	3,111	6.69	3,138	6.77	3,562	7.78
65~69	3,211	5.74	3,789	7.71	3,403	7.32	3,145	6.78	3,080	6.73
70~74	2,342	4.18	2,734	5.56	3,391	7.29	3,203	6.91	2,862	6.25
75~79	1,505	2.69	1,847	3.76	2,295	4.93	2,981	6.43	3,207	7.00
80~84	887	1.58	980	1.99	1,335	2.87	1,850	3.99	2,345	5.12
85 이	548	0.97	668	1.36	879	1.89	1,266	2.73	1,442	3.13

자료 : 민원봉사과

5. 읍면 연령별·성별 인구(외국인 제외)

단위 : 명

구 분	장 성 군			장 성 읍			진 원 면			남 면			동 화 면			삼 서 면		
	계	남	여	계	남	여	계	남	여	계	남	여	계	남	여	계	남	여
계	45,795	23,205	22,590	13,532	6,719	6,813	3,760	1,891	1,869	3,636	1,896	1,740	1,989	1,051	938	3,277	1,689	1,588
0 - 4	1,640	815	825	519	261	258	116	63	53	114	60	54	43	26	17	106	49	57
0세	334	165	169	102	52	50	21	10	11	21	13	8	12	8	4	20	10	10
1세	305	162	143	97	49	48	27	19	8	30	12	18	7	5	2	22	13	9
2세	340	153	187	98	45	53	22	10	12	26	14	12	10	2	8	22	8	14
3세	333	163	170	97	47	50	23	12	11	20	14	6	6	5	1	26	11	15
4세	328	172	156	125	68	57	23	12	11	17	7	10	8	6	2	16	7	9
5 - 9	1,610	825	785	550	280	270	211	106	105	70	33	37	37	19	18	64	40	24
5세	305	157	148	106	48	58	41	20	21	10	5	5	4	3	1	11	8	3
6세	319	150	169	123	65	58	44	22	22	10	4	6	8	3	5	15	8	7
7세	359	185	174	117	59	58	52	29	23	18	9	9	10	4	6	11	7	4
8세	323	175	148	112	67	45	35	15	20	17	8	9	5	4	1	12	8	4
9세	304	158	146	92	41	51	39	20	19	15	7	8	10	5	5	15	9	6
10 - 14	1,617	851	766	542	287	255	170	91	79	78	44	34	26	14	12	94	51	43
10세	322	172	150	104	52	52	30	16	14	19	10	9	3	1	2	21	8	13
11세	338	184	154	117	61	56	34	21	13	17	10	7	4	3	1	15	7	8
12세	315	159	156	94	50	44	40	20	20	12	6	6	9	4	5	14	9	5
13세	312	161	151	109	62	47	31	13	18	15	9	6	3	3	0	23	14	9
14세	330	175	155	118	62	56	35	21	14	15	9	6	7	3	4	21	13	8
15 - 19	2,017	1,085	932	702	366	366	171	99	72	111	68	43	75	43	32	112	58	54
15세	350	178	172	130	69	61	37	20	17	16	11	5	9	4	5	16	5	11
16세	355	197	158	129	60	69	27	16	11	13	10	3	17	11	6	22	12	10
17세	415	229	186	146	80	66	32	21	11	24	15	9	13	8	5	20	13	7
18세	450	243	207	148	73	75	39	20	19	23	13	10	17	9	8	31	18	13
19세	447	238	209	149	84	65	36	22	14	35	19	16	19	11	8	23	10	13

자료 : 민원봉사과

읍면 연령별·성별 인구(외국인 제외)(속)

단위 : 명

구 분	삼 계 면			황 룡 면			서 삼 면			북 일 면			북 이 면			북 하 면		
	계	남	여	계	남	여	계	남	여	계	남	여	계	남	여	계	남	여
계	6,809	3,521	3,288	4,385	2,188	2,197	1,623	843	780	1,472	729	743	2,994	1,497	1,497	2,318	1,181	1,137
0 - 4	462	224	238	120	58	62	32	17	15	24	6	18	59	30	29	45	21	24
0세	106	49	57	19	8	11	4	2	2	7	1	6	13	9	4	9	3	6
1세	73	40	33	18	8	10	7	4	3	6	3	3	11	6	5	7	3	4
2세	96	40	56	32	18	14	6	2	4	2	0	2	12	7	5	14	7	7
3세	93	44	49	26	10	16	8	6	2	8	2	6	16	6	10	10	6	4
4세	94	51	43	25	14	11	7	3	4	1	0	1	7	2	5	5	2	3
5 - 9	434	223	211	101	48	53	38	14	24	24	15	9	47	29	18	34	18	16
5세	81	45	36	18	7	11	10	4	6	5	3	2	11	9	2	8	5	3
6세	77	29	48	20	8	12	7	3	4	4	3	1	5	2	3	6	3	3
7세	98	50	48	25	13	12	6	2	4	6	3	3	13	7	6	3	2	1
8세	97	51	46	16	5	11	6	2	4	4	3	1	8	6	2	11	6	5
9세	81	48	33	22	15	7	9	3	6	5	3	2	10	5	5	6	2	4
10-14	380	192	188	132	65	67	37	23	14	30	18	12	84	41	43	44	25	19
10세	92	57	35	24	15	9	6	0	6	7	5	2	12	4	8	4	4	0
11세	79	41	38	33	16	17	9	8	1	5	4	1	14	8	6	11	5	6
12세	82	40	42	23	12	11	12	6	6	1	1	0	19	8	11	9	3	6
13세	59	23	36	28	11	17	6	5	1	7	4	3	20	8	12	11	9	2
14세	68	31	37	24	11	13	4	4	0	10	4	6	19	13	6	9	4	5
15-19	359	185	174	197	104	93	73	39	34	44	27	17	110	65	45	63	31	32
15세	59	31	28	36	10	26	10	7	3	6	3	3	21	13	8	10	5	5
16세	73	44	29	24	13	11	13	8	5	11	5	6	16	11	5	10	7	3
17세	80	37	43	26	17	9	19	7	12	9	7	2	30	17	13	16	7	9
18세	80	44	36	57	31	26	16	10	6	9	6	3	19	12	7	11	7	4
19세	67	29	38	54	33	21	15	7	8	9	6	3	24	12	12	16	5	11

자료 : 민원봉사과

읍면 연령별·성별 인구(외국인 제외)(속)

단위 : 명

구 분	장 성 군			장 성 읍			진 원 면			남 면			동 화 면			삼 서 면		
	계	남	여	계	남	여	계	남	여	계	남	여	계	남	여	계	남	여
20 - 24	2,317	1,259	1,058	796	425	371	200	99	101	188	86	102	95	57	38	123	80	43
20세	454	249	205	168	90	78	40	21	19	36	15	21	21	13	8	22	15	7
21세	460	251	209	166	91	75	41	23	18	33	15	18	17	10	7	19	13	6
22세	475	247	228	160	83	77	47	20	27	38	18	20	23	12	11	22	16	6
23세	477	261	216	158	92	66	35	17	18	41	17	24	18	11	7	34	19	15
24세	451	251	200	144	69	75	37	18	19	40	21	19	16	11	5	26	17	9
25 - 29	2,059	1,126	933	542	264	278	150	80	70	172	102	70	72	49	23	104	56	48
25세	418	229	189	113	58	55	40	18	22	32	21	11	14	8	6	20	9	11
26세	462	266	196	122	72	50	30	17	13	34	16	18	15	13	2	18	11	7
27세	436	234	202	94	38	56	33	20	13	37	19	18	14	10	4	20	14	6
28세	411	222	189	117	53	64	25	11	14	39	29	10	14	9	5	23	10	13
29세	332	175	157	96	43	53	22	14	8	30	17	13	15	9	6	23	12	11
30 - 34	1,801	950	851	542	287	255	125	64	61	141	81	60	84	48	36	98	52	46
30세	348	173	175	89	47	42	20	8	12	28	13	15	19	9	10	23	11	12
31세	325	117	148	101	51	50	23	11	12	25	19	6	13	9	4	22	12	10
32세	359	176	183	101	49	52	32	15	17	23	13	10	20	9	11	21	13	8
33세	374	195	179	119	57	62	17	11	6	32	17	15	15	8	7	16	8	8
34세	395	229	166	132	83	49	33	19	14	33	19	14	17	13	4	16	8	8
35 - 39	2,466	1,297	1,169	809	413	396	176	81	95	168	99	69	69	42	27	128	66	62
35세	461	226	235	151	65	86	29	12	17	32	20	12	12	6	6	28	14	14
36세	505	267	238	172	100	72	28	7	21	35	18	17	10	5	5	25	10	15
37세	497	257	240	146	72	74	42	23	19	35	19	16	17	13	4	30	16	14
38세	516	275	241	171	87	84	43	21	22	39	23	16	13	7	6	23	13	10
39세	487	272	215	169	89	80	34	18	16	27	19	8	17	11	6	22	13	9

자료 : 민원봉사과

읍면 연령별·성별 인구(외국인 제외)(속)

단위 : 명

구 분	삼 계 면			황 룡 면			서 삼 면			북 일 면			북 이 면			북 하 면		
	계	남	여	계	남	여	계	남	여	계	남	여	계	남	여	계	남	여
20 - 24	316	194	122	253	141	112	84	48	36	58	29	29	123	63	60	81	37	44
20세	61	36	25	51	31	20	14	7	7	5	4	1	22	9	13	14	8	6
21세	66	38	28	46	23	23	15	8	7	12	6	6	28	16	12	17	8	9
22세	66	38	28	58	31	27	21	9	12	7	4	3	18	9	9	15	7	5
23세	65	43	22	44	24	20	17	12	5	20	8	12	25	12	13	20	6	14
24세	58	39	19	54	32	22	17	12	5	14	7	7	30	17	13	15	8	7
25 - 29	519	300	219	198	102	96	65	38	27	66	37	29	92	49	43	79	49	30
25세	82	47	35	48	23	25	16	8	8	18	13	5	20	12	8	15	12	3
26세	138	76	62	37	22	15	14	5	9	17	12	5	19	11	8	18	11	7
27세	118	71	47	48	21	27	17	12	5	11	4	7	23	11	12	21	14	7
28세	107	65	42	37	19	18	6	5	1	12	6	6	19	11	8	12	4	8
29세	74	41	33	28	17	11	12	8	4	8	2	6	11	4	7	13	8	5
30 - 34	417	219	198	137	61	76	48	29	19	39	22	17	85	43	42	85	44	41
30세	74	36	38	29	11	18	8	5	3	9	4	5	20	13	7	29	16	13
31세	79	45	34	21	5	16	6	5	1	6	3	3	17	9	8	12	8	4
32세	87	40	47	28	13	15	17	10	7	5	3	2	10	5	5	15	6	9
33세	89	51	38	34	19	15	7	3	4	7	2	5	19	9	10	19	10	9
34세	88	47	41	25	13	12	10	6	4	12	10	2	19	7	12	10	4	6
35 - 39	596	316	280	205	108	97	68	41	27	61	32	29	102	54	48	84	45	39
35세	121	61	60	32	18	14	14	9	5	11	5	6	13	6	7	18	10	8
36세	128	73	55	43	23	20	16	7	9	10	5	5	23	13	10	15	6	9
37세	115	62	53	50	21	29	13	7	6	13	6	7	19	9	10	17	9	8
38세	116	59	57	44	26	18	13	10	3	17	8	9	20	9	11	17	12	5
39세	116	61	55	36	20	16	12	8	4	10	8	2	27	17	10	17	8	9

자료 : 민원봉사과

읍면 연령별·성별 인구(외국인 제외)(속)

단위 : 명

구 분	장 성 군			장 성 읍			진 원 면			남 면			동 화 면			삼 서 면		
	계	남	여	계	남	여	계	남	여	계	남	여	계	남	여	계	남	여
40 - 44	2,621	1,500	1,121	864	466	398	219	109	110	170	113	57	78	48	30	204	132	72
40세	477	279	198	168	91	77	42	29	13	33	25	8	12	10	2	28	16	12
41세	511	295	216	157	86	71	43	18	25	30	19	11	14	8	6	47	32	15
42세	516	296	220	168	98	70	36	16	20	37	24	13	12	7	5	36	21	15
43세	514	287	227	170	87	83	49	21	28	38	24	14	22	13	9	47	34	13
44세	603	343	260	201	104	97	49	25	24	32	21	11	18	10	8	46	29	17
45 - 49	3,370	1,989	1,381	1,064	602	462	283	165	118	257	153	104	115	81	34	245	171	74
45세	642	366	276	213	99	114	50	30	20	44	28	16	28	18	10	50	35	15
46세	617	365	252	207	121	86	49	28	21	40	25	15	13	11	2	41	30	11
47세	709	421	288	214	124	90	57	25	32	56	39	17	25	19	6	45	31	14
48세	704	422	282	215	131	84	66	43	23	48	21	27	26	17	9	61	45	16
49세	698	415	283	215	127	88	61	39	22	69	40	29	23	16	7	48	30	18
50 - 54	3,614	2,095	1,519	1,048	605	443	286	173	113	319	188	131	182	109	73	274	148	126
50세	732	423	309	231	134	97	58	29	29	63	37	26	29	16	13	54	27	27
51세	678	399	279	1936	111	82	52	34	18	57	33	24	38	22	16	48	22	26
52세	722	425	297	210	131	79	62	36	26	71	50	21	46	25	21	57	33	24
53세	741	429	312	212	118	94	55	40	15	64	35	29	34	23	11	64	38	26
54세	741	419	322	202	111	91	59	34	25	64	33	31	35	23	12	51	28	23
55 - 59	4,165	2,272	1,893	1,138	586	552	343	200	143	406	229	177	218	119	99	326	179	147
55세	772	441	331	210	124	86	66	47	19	65	36	29	50	28	22	58	28	30
56세	745	396	349	205	93	112	55	36	19	79	38	41	39	22	17	59	33	26
57세	861	473	388	243	123	120	73	44	29	77	51	26	36	14	22	67	39	28
58세	951	530	421	267	140	127	74	39	35	92	49	43	50	28	22	78	44	34
59세	836	432	404	213	106	107	75	34	41	93	55	38	43	27	16	64	35	29

자료 : 민원봉사과

읍면 연령별·성별 인구(외국인 제외)(속)

단위 : 명

구 분	삼 계 면			황 룡 면			서 삼 면			북 일 면			북 이 면			북 하 면		
	계	남	여	계	남	여	계	남	여	계	남	여	계	남	여	계	남	여
40 - 44	506	277	229	241	142	99	77	52	25	44	26	18	123	79	44	95	56	39
40세	89	42	47	39	22	17	16	13	3	8	6	2	27	17	10	15	8	7
41세	102	61	41	47	28	19	19	12	7	13	8	5	22	11	11	17	12	5
42세	105	57	48	53	30	23	13	10	3	11	4	7	24	18	6	21	11	10
43세	91	46	45	41	22	19	14	10	4	5	4	1	19	14	5	18	12	6
44세	119	71	48	61	40	21	15	7	8	7	4	3	31	19	12	24	13	11
45 - 49	499	285	214	359	224	135	128	72	56	76	41	35	206	113	93	138	82	56
45세	103	60	43	56	36	20	29	19	10	13	6	7	33	22	11	23	13	10
46세	93	49	44	78	47	31	25	11	14	11	8	3	34	21	13	26	14	12
47세	111	65	46	79	51	28	27	14	13	26	13	13	42	23	19	27	17	10
48세	90	52	38	78	47	31	27	15	12	10	6	4	51	21	30	32	24	8
49세	102	59	43	68	43	25	20	13	7	16	8	8	46	26	20	30	14	16
50 - 54	443	261	182	408	224	184	124	70	54	114	66	48	215	133	82	201	118	83
50세	94	58	36	87	50	37	21	11	10	20	11	9	36	24	12	39	26	13
51세	88	57	31	74	38	36	23	16	7	26	16	10	42	26	16	37	24	13
52세	88	49	39	66	30	36	20	11	9	22	16	6	40	23	17	40	21	19
53세	75	40	35	86	50	36	28	12	16	23	12	11	49	32	17	51	29	22
54세	89	57	41	95	56	39	32	20	12	23	11	12	48	28	20	34	18	16
55 - 59	406	219	187	446	239	207	173	96	77	150	88	62	287	161	126	272	156	116
55세	88	45	43	83	43	40	38	19	19	29	21	8	39	26	13	46	24	22
56세	69	40	29	79	43	36	33	24	9	33	17	16	55	26	29	39	24	15
57세	89	44	45	93	53	40	40	18	22	26	16	10	62	34	28	55	37	18
58세	93	57	36	97	60	37	29	19	10	32	19	13	74	40	34	65	35	30
59세	67	33	34	94	40	54	33	16	17	30	15	15	57	35	22	67	36	31

자료 : 민원봉사과

읍면 연령별·성별 인구(외국인 제외)(속)

단위 : 명

구 분	장 성 군			장 성 읍			진 원 면			남 면			동 화 면			삼 서 면		
	계	남	여	계	남	여	계	남	여	계	남	여	계	남	여	계	남	여
60-64	3,562	1,889	1,673	996	503	493	303	152	151	323	168	155	191	113	78	297	159	138
60세	720	381	339	202	102	100	48	23	25	61	30	31	40	24	16	71	36	35
61세	797	432	365	240	124	116	71	34	37	68	36	32	36	24	12	68	37	31
62세	670	380	290	174	96	78	56	34	22	69	38	31	38	22	16	51	30	21
63세	810	410	400	227	111	116	73	37	36	68	35	33	48	26	22	67	35	32
64세	565	286	279	153	70	83	55	24	31	57	29	28	29	17	12	40	21	19
65-69	3,080	1,507	1,573	920	435	485	229	114	115	276	156	120	150	83	67	138	112	126
65세	583	305	278	168	80	88	39	17	22	55	31	24	30	20	10	48	28	20
66세	685	339	346	214	99	115	49	22	27	55	35	20	32	18	14	56	26	30
67세	559	267	292	173	81	92	53	25	28	54	35	19	31	17	14	40	13	27
68세	621	284	337	182	82	100	43	24	19	51	25	26	30	15	15	46	19	27
69세	632	312	320	183	93	90	45	26	19	61	30	31	27	13	14	48	26	22
70-74	2,862	1,318	1,544	802	370	432	218	105	113	230	110	120	145	66	79	222	105	117
70세	627	294	333	162	75	87	44	24	20	49	29	20	37	19	18	54	27	27
71세	673	314	359	208	95	113	45	24	21	57	26	31	33	15	18	52	30	22
72세	553	265	288	162	75	87	47	25	22	52	24	28	32	16	16	39	16	23
73세	477	226	251	132	68	64	37	16	21	42	20	22	14	6	8	31	13	18
74세	532	219	313	138	57	81	45	16	29	30	11	19	29	10	19	46	19	27
75-79	3,207	1,279	1,928	765	299	466	240	98	142	278	108	170	170	64	106	311	113	198
75세	550	221	329	133	56	77	38	15	23	52	17	35	22	10	12	46	18	28
76세	794	323	471	194	85	109	60	24	36	70	30	40	41	9	32	77	29	48
77세	701	313	388	173	73	100	47	20	27	56	25	31	35	12	23	63	24	39
78세	587	214	373	138	43	95	61	29	32	47	16	31	38	17	21	58	23	35
79세	575	208	367	127	42	85	34	10	24	53	20	33	34	16	18	67	19	48

자료 : 민원봉사과

읍면 연령별·성별 인구(외국인 제외)(속)

단위 : 명

구 분	삼 계 면			황 룡 면			서 삼 면			북 일 면			북 이 면			북 하 면		
	계	남	여	계	남	여	계	남	여	계	남	여	계	남	여	계	남	여
60-64	319	172	147	369	207	162	135	73	62	123	65	58	270	148	122	236	129	107
60세	69	39	30	77	43	34	32	17	15	31	16	15	51	30	21	38	21	17
61세	81	48	33	82	48	34	22	14	8	28	14	14	51	28	23	50	25	25
62세	60	33	27	75	42	33	25	13	12	29	17	12	50	28	22	43	27	16
63세	70	34	36	65	30	35	34	17	17	19	9	10	75	35	40	64	41	23
64세	39	18	21	70	44	26	22	12	10	16	9	7	43	27	16	41	15	26
65-69	268	119	149	326	154	172	135	68	67	128	65	63	223	107	116	187	94	93
65세	55	32	23	62	27	35	29	16	13	29	14	15	34	18	16	34	22	12
66세	62	32	30	67	35	32	30	14	16	32	15	17	43	21	22	45	22	23
67세	42	11	31	65	33	32	19	10	9	17	9	8	32	16	16	33	17	16
68세	51	20	31	67	27	40	28	14	14	22	11	11	60	28	32	41	19	22
69세	58	24	34	65	32	33	29	14	15	28	16	12	54	24	30	34	14	20
70-74	259	122	137	274	122	152	117	151	66	131	44	87	260	119	141	204	104	100
70세	51	18	33	67	30	37	27	11	16	29	8	21	55	23	32	52	30	22
71세	53	20	33	64	25	39	29	15	14	27	13	14	65	30	35	40	21	19
72세	51	33	18	41	22	19	19	4	15	25	6	19	47	20	27	38	24	14
73세	50	28	22	48	16	32	22	10	12	19	7	12	42	24	18	40	18	22
74세	54	23	31	54	29	25	20	11	9	31	10	21	51	22	29	34	11	23
75-79	323	121	202	260	98	162	139	65	74	175	85	90	347	135	212	199	93	106
75세	59	18	41	48	19	29	27	15	12	32	14	18	53	24	29	40	15	25
76세	79	31	48	66	23	43	28	12	16	42	22	20	72	28	44	65	30	35
77세	77	35	42	51	21	30	36	19	17	41	23	18	84	37	47	38	24	14
78세	61	17	44	53	18	35	22	10	12	34	16	18	50	15	35	25	10	15
79세	47	20	27	42	17	25	26	9	17	26	10	16	88	31	57	31	14	17

자료 : 민원봉사과

읍면 연령별·성별 인구(외국인 제외)(속)

단위 : 명

구 분	장 성 군			장 성 읍			진 원 면			남 면			동 화 면			삼 서 면		
	계	남	여	계	남	여	계	남	여	계	남	여	계	남	여	계	남	여
80 - 84	2,345	781	1,564	578	194	384	187	54	133	211	64	147	139	42	97	224	81	143
80세	583	211	372	145	58	87	31	9	22	59	22	37	28	5	23	56	25	31
81세	472	156	316	106	33	73	37	13	24	29	10	19	35	11	24	49	19	30
82세	439	152	287	112	30	82	37	14	23	39	10	29	31	10	21	42	15	27
83세	461	143	318	112	36	76	36	8	28	47	18	29	21	10	11	42	10	32
84세	390	119	271	103	37	66	46	10	36	37	4	33	24	6	18	35	12	23
85 - 89	988	276	712	245	57	188	93	31	62	77	23	54	76	22	54	75	29	46
85세	281	87	194	67	19	48	32	12	20	16	3	13	22	8	14	22	12	10
86세	226	68	158	57	12	45	21	7	14	24	8	16	16	6	10	16	6	10
87세	176	43	133	47	13	34	13	3	10	11	3	8	13	2	11	13	3	10
88세	170	45	125	45	7	38	17	5	12	16	7	9	12	2	10	10	4	6
89세	135	33	102	29	6	23	10	4	6	10	2	8	13	4	9	14	4	10
90 - 94	327	77	250	81	17	64	26	5	21	35	10	25	17	6	11	25	7	18
90세	101	25	76	23	5	18	9	2	7	11	2	9	3	1	2	8	3	5
91세	89	15	74	24	5	19	9	0	9	9	2	7	5	2	3	5	2	3
92세	56	10	46	13	0	13	3	1	2	8	2	6	3	0	3	6	1	5
93세	55	16	39	16	5	11	2	0	2	4	2	2	4	1	3	3	1	2
94세	26	11	15	5	2	3	3	2	1	3	2	1	2	2	0	3	0	3
95 - 99	89	10	79	17	1	16	10	2	8	10	1	9	7	0	7	6	1	5
95세	37	4	33	8	1	7	2	0	2	6	0	6	1	0	1	3	1	2
96세	22	3	19	1	0	1	3	0	3	1	1	0	2	0	2	2	0	2
97세	12	2	10	2	0	2	2	1	1	1	0	1	2	0	2	0	0	0
98세	8	1	7	2	0	2	2	1	1	2	0	2	1	0	1	0	0	0
99세	10	0	10	4	0	4	1	0	1	0	0	0	1	0	1	1	0	1
100이상	38	4	34	12	1	11	4	0	4	2	0	2	0	0	0	1	0	1

자료 : 민원봉사과

읍면 연령별 · 성별 인구(외국인 제외)(속)

단위 : 명

구 분	삼 계 면			황 룡 면			서 삼 면			북 일 면			북 이 면			북 하 면		
	계	남	여	계	남	여	계	남	여	계	남	여	계	남	여	계	남	여
80 - 84	199	66	133	209	59	150	87	27	60	122	46	76	235	94	141	154	54	100
80세	51	16	35	50	16	34	24	9	15	30	9	21	57	22	35	52	20	32
81세	44	15	29	49	11	38	17	6	11	26	14	12	50	19	31	30	5	25
82세	36	12	24	35	10	25	12	3	9	25	10	15	44	21	23	26	17	9
83세	51	17	34	37	8	29	19	8	11	26	7	19	47	17	30	23	4	19
84세	17	6	11	38	14	24	15	1	14	15	6	9	37	15	22	23	8	15
85 - 89	76	19	57	97	24	73	38	11	27	43	12	31	91	27	64	77	21	56
85세	19	5	14	32	6	26	12	4	8	9	5	4	25	6	19	25	7	18
86세	17	2	15	15	6	9	8	3	5	4	1	3	32	13	19	16	4	12
87세	13	5	8	19	3	16	9	3	6	13	2	11	12	3	9	13	3	10
88세	16	4	12	18	6	12	5	1	4	11	2	9	12	4	8	8	3	5
89세	11	3	8	13	3	10	4	0	4	6	2	4	10	1	9	15	4	11
90 - 94	19	5	14	36	7	29	21	7	14	14	4	10	27	6	21	26	3	23
90세	6	2	4	13	2	11	7	3	4	5	2	3	6	2	4	10	1	9
91세	3	1	2	11	1	10	4	0	4	4	0	4	8	1	7	7	1	6
92세	3	1	2	6	4	2	2	0	2	2	0	2	5	1	4	5	0	5
93세	6	1	5	4	0	4	6	3	3	1	1	0	5	1	4	4	1	3
94세	1	0	1	2	0	2	2	1	1	2	1	1	3	1	2	0	0	0
95 - 99	9	2	7	11	1	10	1	0	1	5	1	4	8	1	7	5	0	5
95세	3	1	2	4	0	4	1	0	1	2	0	2	4	1	3	3	0	3
96세	6	1	5	3	0	3	0	0	0	2	1	1	0	0	0	2	0	2
97세	0	0	0	3	1	2	0	0	0	0	0	0	2	0	2	0	0	0
98세	0	0	0	0	0	0	0	0	0	0	0	0	1	0	1	0	0	0
99세	0	0	0	1	0	1	0	0	0	1	0	1	1	0	1	0	0	0
100이상	0	0	0	6	0	6	3	2	1	1	0	1	0	0	0	9	1	8

자료 : 민원봉사과

6. 인구동태

단위 : 명, 쌍

연도 및 읍면별	출생			사망			혼인	이혼	실종
	남	여		남	여				
2013	385	195	190	496	298	198	161	40	-
2014	371	197	174	415	227	188	188	47	1
2015	440	220	220	463	248	215	143	47	-
2016	375	177	198	450	234	216	151	51	-
2017	326	164	164	486	261	225	120	47	1
2018	335	168	167	487	244	243	136	49	1
장성	119	61	58	166	88	78	73	29	1
진원	20	12	8	39	21	18	4	-	-
남	21	13	8	34	14	20	9	1	-
동화	16	11	5	26	13	13	5	1	-
삼서	21	12	9	35	15	20	9	4	-
삼계	85	36	49	37	17	20	11	3	-
황룡	22	10	12	54	27	27	12	6	-
서삼	2	2	-	9	4	5	2	1	-
북일	6	1	5	14	12	2	4	1	-
북이	14	8	6	40	17	23	5	1	-
북하	9	2	7	33	16	17	2	2	-

주) 「인구동태시스템」 자료임
 자료 : 기획감사담당관

7. 인구이동

단위 : 명, %

연도별	총이동		시도내이동			시도간				순이동	
	전입	전출	시군내	시군간		전입	전출		이동률	이동률	이동률
				전입	전출		이동률	이동률			
2012	3,463	3,324	3,467	3,207	-	-	-	-	-	-	-4
2013	3,281	3,187	3,254	3,094	-	-	-	-	-	-	27
2014	3,291	3,163	3,284	3,129	-	-	-	-	-	-	7
2015	3,233	3,032	3,133	3,010	-	-	-	-	-	-	100
2016	2,919	2,777	2,974	2,914	-	-	-	-	-	-	-55
2017	5,902	5,718	797	550	568	4,555	-	4,353	-	184	-
2018	6,115	6,255	897	514	573	4,704	-	4,785	-	-140	-

주) 주민등록 전출입신고에 의한 자료이며 국외이동 제외됨
 자료 : 민원봉사과

8. 외국인 국적별 등록현황

단위 : 명

연도 및 읍면별	총계			미 국			일 본			중 국		
	계	남	여	계	남	여	계	남	여	계	남	여
2013	1,138	759	379	8	6	2	16	-	16	69	20	49
2014	1,085	688	397	6	4	2	17	-	17	54	14	40
2015	1,096	688	408	4	2	2	17	-	17	60	17	43
2016	1,114	699	415	9	4	5	18	-	18	63	21	42
2017	1,148	723	425	5	3	2	18	-	18	61	22	39
2018	1,105	701	404	5	4	1	19	-	19	58	18	40
장성	201	72	129	3	2	1	9	-	9	18	5	13
진원	49	32	17	1	1	-	1	-	1	3	1	2
남	86	57	29	-	-	-	-	-	-	2	1	1
동화	229	196	33	-	-	-	-	-	-	6	2	4
삼서	45	20	25	-	-	-	-	-	-	2	-	2
삼계	116	64	52	-	-	-	3	-	3	6	1	5
황룡	223	186	37	-	-	-	1	-	1	13	6	7
서삼	20	4	16	-	-	-	1	-	1	-	-	-
북일	58	35	23	1	1	-	1	-	1	3	1	2
북이	61	33	28	-	-	-	2	-	2	2	-	2
북하	17	2	15	-	-	-	1	-	1	3	1	2

자료 : 민원봉사과

외국인 국적별 등록현황(속)

단위 : 명

연도 및 읍면별	필리핀			인도네시아			베트남			기타		
	계	남	여	계	남	여	계	남	여	계	남	여
2013	84	55	29	51	47	1	433	241	192	487	395	92
2014	88	58	30	37	35	2	386	177	209	497	400	97
2015	94	68	26	37	34	3	394	176	218	490	391	99
2016	108	83	25	29	27	2	379	157	222	508	407	101
2017	115	89	26	23	21	2	368	146	222	558	442	116
2018	114	90	24	29	27	2	346	145	201	534	417	117
장성	16	6	10	-	-	-	84	22	62	71	37	34
진원	6	3	3	-	-	-	6	1	5	32	26	6
남	5	5	-	4	4	-	16	4	12	59	43	16
동화	41	38	3	16	16	-	52	37	15	114	103	11
삼서	6	6	-	-	-	-	29	8	21	8	6	2
삼계	7	6	1	3	2	1	56	23	33	41	32	9
황룡	21	19	2	5	4	1	49	32	17	134	125	9
서삼	1	-	1	-	-	-	11	2	9	7	2	5
북일	8	7	1	1	1	-	12	7	5	32	18	14
북이	1	-	1	-	-	-	23	8	15	33	25	8
북하	2	-	2	-	-	-	8	1	7	3	-	3

자료 : 민원봉사과

9. 다문화 가구 및 가구원

단위 : 가구, 명

연도 및 읍면별	다문화 가구	총 계		내 국 인 (귀 화)			내 국 인 (출 생)			
		남	여	남	여	남	여			
2013	-	-	-	-	-	-	-	-	-	
2014	-	-	-	-	-	-	-	-	-	
2015	-	-	-	-	-	-	-	-	-	
2016	-	-	-	-	-	-	-	-	-	
2017	-	-	-	-	-	-	-	-	-	
2018	433	833	333	500	203	-	203	630	333	297
장 성	143	263	113	150	58	-	58	205	113	92
진 원	27	71	26	45	16	-	16	55	26	29
남	32	56	24	32	16	-	16	40	24	16
동 화	27	43	16	27	13	-	13	30	16	14
삼 서	38	73	30	43	17	-	17	56	30	26
삼 계	51	101	36	65	25	-	25	76	36	40
항 룡	33	73	24	49	20	-	20	53	24	29
서 삼	24	50	19	31	15	-	15	35	19	16
북 일	11	23	11	12	4	-	4	19	11	8
북 이	22	37	19	18	7	-	7	30	19	11
북 하	25	43	15	28	12	-	12	31	15	16

주) 2018년 서식 추가

자료 : 민원봉사과

IV. 노동

Ⅳ. 노동

1. 노동조합

단위 : 개소, 명

연도 및 산업별	계				단위노동조합				지부 또는 분회등			
	조합수	조합원			조합수	조합원			조합수	조합원		
		계	남	여		계	남	여		계	남	여
2013	3	223	170	53	3	223	170	53	-	-	-	-
2014	3	285	221	64	2	242	178	64	1	43	43	-
2015	3	286	224	62	2	243	181	62	1	43	43	-
2016	3	286	224	62	2	243	181	62	1	43	43	-
2017	3	286	224	62	2	243	181	62	1	43	43	-
2018	3	231	192	39	3	231	192	39	-	-	-	-
섬유	-	-	-	-	-	-	-	-	-	-	-	-
광산	-	-	-	-	-	-	-	-	-	-	-	-
항공운선	-	-	-	-	-	-	-	-	-	-	-	-
금융	-	-	-	-	-	-	-	-	-	-	-	-
화학	2	68	68	-	2	68	68	-	-	-	-	-
금속	-	-	-	-	-	-	-	-	-	-	-	-
연합	-	-	-	-	-	-	-	-	-	-	-	-
출판	-	-	-	-	-	-	-	-	-	-	-	-
자동차	-	-	-	-	-	-	-	-	-	-	-	-
보험	-	-	-	-	-	-	-	-	-	-	-	-
택시	-	-	-	-	-	-	-	-	-	-	-	-
고무	-	-	-	-	-	-	-	-	-	-	-	-
사무금융	-	-	-	-	-	-	-	-	-	-	-	-
전력	-	-	-	-	-	-	-	-	-	-	-	-
전기	-	-	-	-	-	-	-	-	-	-	-	-
통신	-	-	-	-	-	-	-	-	-	-	-	-
담배인삼	-	-	-	-	-	-	-	-	-	-	-	-
체신	-	-	-	-	-	-	-	-	-	-	-	-
기타	1	163	124	39	1	163	124	39	-	-	-	-

자료 : 일자리경제과

V. 사 업 체

1. 사업체 총괄

단위 : 개소, 명

연 도 및 분 류 별	계				조 직 형 태 별					
	사업체	종 사 자 수			개 인		회사법인		회사이외법인	
		계	남	여	사업체	종사자	사업체	종사자	사업체	종사자
2 0 1 3	2,913	15,729	9,394	6,335	2,058	4,296	479	7,024	229	3,989
2 0 1 4	3,117	16,040	9,780	6,260	2,183	4,351	533	7,129	252	4,065
2 0 1 5	3,184	16,590	10,359	6,231	2,232	4,425	546	8,064	248	3,547
2 0 1 6	3,265	16,700	10,277	6,423	2,289	4,534	568	7,866	251	3,883
2 0 1 7	3,347	17,848	10,918	6,930	2,293	4,660	633	8,395	255	4,197
2 0 1 8	3,519	18,494	11,228	7,266	2,381	4,874	713	8,878	265	4,006
농 립 어 업	14	171	109	62	0	0	6	61	8	110
광 업	1	4	2	2	0	0	1	4	0	0
제 조 업	618	6,035	4,461	1,574	302	861	305	5,133	11	41
전가가스수도	8	52	38	14	3	5	4	16	1	31
폐기물처리 재생활경복원	19	189	98	91	6	14	9	105	4	70
건 설 업	198	1,517	1,270	247	54	134	144	1,383	0	0
도매·소매업	854	2,161	1,230	931	720	1,255	100	649	33	254
운 수 업	330	784	669	115	282	319	44	418	4	47
숙박·음식점	613	1,415	493	922	590	1,271	14	105	7	30
출판방송통신	24	149	99	50	2	6	9	60	13	83
금융·보험업	29	253	129	124	2	2	8	37	19	214
부동산·임대업	62	98	72	26	46	51	11	32	0	0
전문·과학·기술 서비스	58	279	213	66	35	72	17	137	6	70
사업시설관리 지 원	45	485	384	101	13	66	27	364	4	13
공공행정 및 사회보장행정	31	1,122	673	449	0	0	0	0	31	1,122
교육서비스업	95	1,023	359	664	49	111	0	0	45	905
보건사회복지 사 업	126	1,556	284	1,272	57	355	0	0	46	772
예 술·스 포 츠 여 가	64	468	212	256	41	70	6	186	13	184
협회단체수리 기타 서비스	330	33	33	300	179	282	8	188	20	60

주) 2018년 기준 사업체조사 자료임
자료 : 기획감사담당관

사업체 총괄(속)

단위 : 개소, 명

연도 및 분류별	조직형태별		사업체구분별					
	비법인		단독		공장·지사등		본사·본점등	
	사업체	종사자	사업체	종사자	사업체	종사자	사업체	종사자
2013	147	420	2,707	12,131	126	1,882	80	1,716
2014	149	495	2,899	12,202	140	1,913	78	1,925
2015	158	554	2,977	12,605	135	2,270	72	1,715
2016	157	417	3,045	12,300	153	2,722	67	1,678
2017	166	596	3,102	13,222	166	2,972	79	1,654
2018	160	736	3,268	14,098	182	2,678	69	1,718
농림어업	0	0	10	95	3	64	1	12
광업	0	0	1	4	0	0	0	0
제조업	0	0	561	4,316	31	993	26	726
전기가스수도	0	0	6	15	2	37	0	0
폐기물처리 재생·환경복원	0	0	17	157	2	32	0	0
건설업	0	0	180	1,161	2	12	16	344
도매·소매업	1	3	815	1,846	36	248	3	67
운수업	0	0	307	516	19	222	4	46
숙박·음식점업	2	9	605	1,336	8	79	0	0
출판·방송통신	0	0	21	109	2	27	1	13
금융·보험업	0	0	3	32	18	116	8	105
부동산·임대업	5	15	58	77	3	19	1	2
전문·과학기술서비스	0	0	46	142	11	97	1	40
사업시설 관리지원	1	42	35	249	9	199	1	37
공공행정 및 사회보장행정	0	0	31	1,122	0	0	0	0
교육서비스업	1	7	88	919	6	32	1	72
보건·사회복지 사업	23	429	114	1,202	9	314	3	40
예술·스포츠 여가	4	28	59	199	4	134	1	135
협회·단체·수리 기타 서비스	123	203	311	601	17	53	2	79

주) 2018년 기준 사업체조사 자료임
자료 : 기획감사담당관

2. 종사자규모별 사업체수 및 종사자수

단위 : 개소, 명

연 도 및 분 류 별	합 계				1-4명		5-9명		10-19명	
	사업체	종 사 자			사업체	종사자	사업체	종사자	사업체	종사자
		계	남	여						
2013	2,913	15,729	9,394	6,335	2,353	4,226	269	1,760	136	1,835
2014	3,117	16,040	9,780	6,260	2,509	4,372	319	2,064	134	1,835
2015	3,184	16,590	10,359	6,231	2,540	4,438	315	2,049	160	2,196
2016	3,265	16,700	10,277	6,423	2,633	4,579	299	1,964	173	2,331
2017	3,347	17,848	10,918	6,930	2,671	4,702	317	2,101	179	2,380
2018	3,519	18,494	11,228	7,266	2,736	4,866	406	2,686	198	2,673
농 립 어 업	14	171	109	62	5	9	4	28	1	12
광 업	1	4	2	2	1	4	0	0	0	0
제 조 업	618	6,035	4,461	1,574	342	723	143	1,023	64	912
전가·가스·수도	8	52	38	14	5	7	2	14	0	0
폐기물처리 재생·환경복원	19	189	98	91	12	29	4	26	0	0
건 설 업	198	1,517	1,270	247	88	215	64	409	37	491
도매·소매업	854	2,161	1,230	931	768	1,293	58	384	17	218
운 수 업	330	784	669	115	299	338	17	106	9	122
숙박·음식점업	613	1,415	493	922	578	1,162	31	175	2	24
출판·방송통신	24	149	99	50	17	47	4	26	1	13
금융·보험업	29	253	129	124	9	23	12	73	4	53
부동산·임대업	62	98	72	26	59	76	2	10	1	12
전 문 · 과 학 기술 서비스	58	279	213	66	40	74	8	44	7	78
사 업 시 설 관 리 지 원	45	485	384	101	28	70	6	38	4	53
공공행정 및 사회보장행정	31	1,122	673	449	2	7	8	59	10	156
교육서비스업	95	1,023	359	664	63	125	5	35	6	87
보 건 사 회 복 지 사 업	126	1,556	284	1,272	65	185	19	108	26	331
예 술 · 스포 츠 여 가	64	468	212	256	52	95	3	21	3	41
협회단체·수리 기 타 서비스	330	33	33	300	303	384	16	107	6	70

주) 2018년 기준 사업체조사 자료임

자료 : 기획감사담당관

종사자규모별 사업체수 및 종사자수(속)

단위 : 개소, 명

연 도 및 분 류 별	20-49명		50-99명		100-299명		300-499명		500-999명		1,000명이상	
	사업 체	종사자	사업체	종사자	사업체	종사자	사업체	종사자	사업체	종사자	사업체	종사자
2 0 1 3	110	3,237	30	1,992	14	1,949	-	-	1	730	-	-
2 0 1 4	114	3,350	28	1,958	12	1,691	-	-	1	770	-	-
2 0 1 5	123	3,623	35	2,350	10	1,627	1	307	-	-	-	-
2 0 1 6	112	3,303	35	2,374	12	1,791	1	358	-	-	-	-
2 0 1 7	129	3,791	37	2,605	13	1,826	1	443	-	-	-	-
2 0 1 8	136	3,947	32	2,300	10	1,509	0	0	1	513	0	0
농 립 어 업	4	122	0	0	0	0	0	0	0	0	0	0
광 업	0	0	0	0	0	0	0	0	0	0	0	0
제 조 업	49	1,417	14	1,075	6	885	0	0	0	0	0	0
전기가스수도	1	31	0	0	0	0	0	0	0	0	0	0
폐기물처리 재생활경복원	2	65	1	69	0	0	0	0	0	0	0	0
건 설 업	8	176	0	0	1	226	0	0	0	0	0	0
도매·소매업	11	266	0	0	0	0	0	0	0	0	0	0
운 수 업	3	99	2	119	0	0	0	0	0	0	0	0
숙박·음식점업	2	54	0	0	0	0	0	0	0	0	0	0
출판·방송통신	2	63	0	0	0	0	0	0	0	0	0	0
금융·보험업	4	104	0	0	0	0	0	0	0	0	0	0
부동산·임대업	0	0	0	0	0	0	0	0	0	0	0	0
전 문 · 과 학 기 술 서 비 스	3	83	0	0	0	0	0	0	0	0	0	0
사 업 시 설 관 리 지 원	6	192	0	0	1	132	0	0	0	0	0	0
공공행정 및 사회보장행정	8	242	2	145	0	0	0	0	1	513	0	0
교육서비스업	17	523	4	253	0	0	0	0	0	0	0	0
보 건 사 회 복 지 사 업	8	281	7	520	1	131	0	0	0	0	0	0
예 술 · 스포츠 여 가	4	121	1	55	1	135	0	0	0	0	0	0
협화단체·수리 기타 서비스	4	108	1	64	0	0	0	0	0	0	0	0

주) 2018년 기준 사업체조사 자료임

자료 : 기획감사담당관

3. 산업별 사업체수 및 종사자수

단위 : 개소, 명

연 도 및 읍 면 별	합 계				농림어업		광 업		제 조 업	
	사업체	종 사 자			사업체	종사자	사업체	종사자	사업체	종사자
		계	남	여						
2 0 1 3	2,913	15,729	9,394	6,335	13	113	2	27	424	4,902
2 0 1 4	3,117	16,040	9,780	6,260	17	129	3	34	474	4,971
2 0 1 5	3,184	16,590	10,359	6,231	16	159	2	30	476	5,111
2 0 1 6	3,265	16,700	10,277	6,423	14	169	3	29	500	5,174
2 0 1 7	3,347	17,848	10,918	6,930	12	122	2	30	557	5,602
2 0 1 8	3,519	18,494	11,228	7,266	14	171	1	4	618	6,035
장 성	1,306	6,095	3,422	2,673	8	95	0		105	580
진 원	151	835	519	316	1	7	0		32	186
남	253	1,573	1,061	512	0	0	0		81	752
동 화	272	2,948	2,041	907	0	0	0		122	2,065
삼 서	152	848	554	294	0	0	0		37	251
삼 계	359	1,455	756	699	0	0	0		44	356
황 룡	417	2,440	1,539	901	0	0	0		122	1,389
서 삼	115	490	335	155	0	0	0		11	114
부 일	84	321	206	115	0	0	0		23	114
부 이	200	775	382	393	0	0	0		23	153
부 하	210	714	413	301	0	0	0		18	75

주) 2018년 기준 사업체조사 자료임
자료 : 기획감사담당관

산업별 사업체수 및 종사자수(속)

단위 : 개소, 명

연 도 및 읍 면 별	전기·가스·증기 수 도 사 업		하수폐기·원료 재생·환경복원		건 설 업		도매 및 소매업		운 수 업	
	사업체	종사자	사업체	종사자	사업체	종사자	사업체	종사자	사업체	종사자
2 0 1 3	4	55	17	143	143	1,095	776	1,723	252	897
2 0 1 4	7	65	17	124	161	1,095	833	1,807	280	775
2 0 1 5	5	63	19	131	168	1,788	840	1,816	287	898
2 0 1 6	6	63	19	127	168	1,531	849	1,980	289	868
2 0 1 7	6	67	18	102	184	1,665	843	1,975	289	876
2 0 1 8	8	52	19	189	198	1,517	854	2,161	330	784
장 성	2	37	3	8	97	799	335	687	144	272
진 원	0	0	0	0	19	163	37	155	12	34
남	3	12	2	5	26	209	43	152	26	63
동 화	2	2	2	70	8	34	49	187	37	168
삼 서	0	0	1	5	5	53	30	99	14	14
삼 계	0	0	2	32	5	29	74	197	26	30
황 룡	0	0	4	43	14	82	141	335	29	53
서 삼	1	1	0	0	4	12	24	59	11	113
부 일	0	0	4	18	5	29	12	24	3	3
부 이	0	0	1	8	7	29	54	131	20	26
부 하	0	0	0	0	8	78	55	135	8	8

주) 2018년 기준 사업체조사 자료임
자료 : 기획감사담당관

산업별 사업체수 및 종사자수(속)

단위 : 개소, 명

연도 및 읍면별	숙박 및 음식점업		출판·영상·방송 통신·정보서비스		금융 및 보험업		부동산업 및 임대업		전문과학 및 기술서비스업		사업시설관리 지원서비스업	
	사업체	종사자	사업체	종사자	사업체	종사자	사업체	종사자	사업체	종사자	사업체	종사자
2013	498	1,152	20	158	29	293	32	78	50	291	18	127
2014	549	1,247	21	148	30	294	38	81	48	282	25	275
2015	556	1,275	24	125	28	249	41	84	48	273	32	326
2016	571	1,200	24	156	29	263	51	96	47	242	29	277
2017	593	1,328	26	129	29	266	50	93	56	283	39	310
2018	613	1,415	24	149	29	253	62	98	58	279	45	485
장성	222	499	11	95	13	94	22	47	42	157	16	161
진원	18	55	1	3	1	5	3	3	1	10	3	9
남	17	28	2	16	1	24	13	15	8	89	5	15
동화	18	53	1	3	1	7	3	3	0	0	5	76
삼서	23	61	2	7	4	45	4	7	2	4	2	141
삼계	91	200	1	4	2	19	3	7	4	14	6	25
황룡	42	102	1	3	2	23	7	8	0	0	2	30
서삼	39	91	1	3	1	4	2	3	0	0	2	14
북일	14	52	1	3	1	5	2	2	1	5	1	2
북이	48	115	1	9	2	19	2	2	0	0	1	3
북하	81	159	2	3	1	8	1	1	0	0	2	9

주) 2018년 기준 사업체조사 자료임
자료 : 기획감사담당관

산업별 사업체수 및 종사자수(속)

단위 : 개소, 명

연도 및 읍면별	공공행정·국방 및 사회보장행정		교육 서비스업		보건 및 사회 복지 사업		예술·스포츠·여가 관련 서비스업		협회 및 단체수리 및 기타서비스		가구내고용 및 자가생산활동	
	사업체	종사자	사업체	종사자	사업체	종사자	사업체	종사자	사업체	종사자	사업체	종사자
2013	33	1,301	98	1,113	114	1,293	56	338	334	630	-	-
2014	32	1,387	87	1,001	108	1,239	51	373	336	713	-	-
2015	32	902	93	1,024	115	1,215	51	390	351	731	-	-
2016	31	1,056	96	1,104	119	1,207	62	447	358	711	-	-
2017	31	1,215	98	1,181	124	1,447	62	444	328	713	-	-
2018	31	1,122	95	1,023	126	1,556	64	468	330	33	-	-
장성	11	811	41	427	63	927	27	112	144	287	-	-
진원	1	14	4	63	9	118	1	2	8	8	-	-
남	3	68	4	63	7	46	1	2	11	14	-	-
동화	1	15	3	13	3	16	2	136	15	100	-	-
삼서	2	26	4	49	4	6	3	35	15	45	-	-
삼계	3	52	24	181	16	207	14	29	44	73	-	-
황룡	2	53	3	59	8	104	5	9	33	105	-	-
서삼	1	15	2	21	3	16	3	7	9	16	-	-
북일	2	20	4	30	1	3	0	0	9	9	-	-
북이	3	27	4	95	6	28	3	64	23	38	-	-
북하	2	21	2	22	6	85	5	72	19	38	-	-

주) 2018년 기준 사업체조사 자료임
자료 : 기획감사담당관

VI. 농림수산업

VI. 농림수산업

1. 농가 및 농가인구

단위 : 세대, 명

연도별	농가				농가인구		
	계	전업	1종겸업	2종겸업	합계		
					계	남자	여자
2013	5,648	3,673	12,680	6,059	6,621
2014	5,422	3,495	12,078	5,775	6,303
2015	5,846	3,653	992	1,201	12,692	6,155	6,537
2016	5,966	4,333	11,611	5,343	6,268
2017	5,829	4,230	11,585	5,595	5,990
2018	5,813	4,024	11,494	5,449	6,045

주) 2015년 자료는 농림어업총조사 자료임
 자료 : 호남지방통계청

2. 연령별 농가인구

단위 : 명

연도별	합계			0~14세			15~19세			20~29세			30~39세		
	계	남	여	계	남	여	계	남	여	계	남	여	계	남	여
2013	12,680	6,059	6,621
2014	12,078	5,775	6,303
2015	12,692	6,155	6,537	774	401	373	347	173	174	494	262	232	602	334	268
2016	11,611	5,343	6,268
2017	11,585	5,595	5,990
2018	11,494	5,449	6,045

주) 2015년 자료는 농림어업총조사 자료임
 자료 : 호남지방통계청

연령별 농가인구(속)

단위 : 명

연 도 별	40~49세			50~59세			60~64세			65~ 69세			70세이상		
	계	남	여	계	남	여	계	남	여	계	남	여	계	남	여
2 0 1 3
2 0 1 4
2 0 1 5	1,121	595	526	2,216	1,063	1,153	1,356	619	737	1,607	742	865	4,175	1,966	2,209
2 0 1 6
2 0 1 7
2 0 1 8

주 : 2015년 자료는 농림어업총조사 자료임
 자료 : 호남지방통계청

3. 경지면적

단위 : ha

연 도 별	합 계	논	밭	가 구 당 경 지 면 적		
				계	논	밭
2 0 1 3	11,250	6,255	4,995	2.0	1.1	0.9
2 0 1 4	11,205	6,137	5,068	2.0	1.1	0.9
2 0 1 5	11,152	6,072	5,080	1.9	1.0	0.9
2 0 1 6	10,649	6,103	4,546	1.8	1.0	0.8
2 0 1 7	10,415	4,895	5,520	1.8	0.8	1.0
2 0 1 8	10,336	4,750	5,585	1.8	0.8	1.0

주 : 2015년 자료는 농림어업총조사 자료임
 자료 : 호남지방통계청

4. 경지규모별 농가

단위 : 가구

연 도 별	합 계	경지없는 농 가 수	0.1ha 미만	0.1ha 이상 0.5ha 미만	0.5ha 이상 1.0ha 미만	1.0ha 이상 1.5ha 미만
2013	5,648
2014	5,422
2015	5,846	42	59	2,390	1,505	605
2016	5,966
2017	5,829
2018	5,813

주 : 2015년 자료는 농림어업총조사 자료임
 자료 : 호남지방통계청

경지규모별 농가(속)

단위 : 가구

연 도 별	1.5ha 이상 2.0ha 미만	2.0ha 이상 3.0ha 미만	3.0ha 이상 5.0ha 미만	5.0ha 이상 10.0ha 미만	10ha 이상
2013
2014
2015	407	338	273	167	60
2016
2017
2018

주 : 2015년 자료는 농림어업총조사 자료임
 자료 : 호남지방통계청

5. 농업진흥지역 지정

단위 : ha

연도 및 읍면별	합계	농업진흥구역	농업보호구역
2013	7,952.24	6,508.94	2,043.30
2014	7,341.16	6,457.37	2,083.79
2015	7,341.16	6,457.37	2,083.79
2016	7,866.87	5,716.70	2,150.17
2017	7,866.87	5,716.70	2,150.17
2018	8,117.28	5,837.11	2,280.17
장성	694.65	328.48	366.17
진원	462.51	462.51	0.00
남	1,043.27	1,043.07	0.20
동화	584.58	486.04	98.54
삼서	1,329.13	994.51	334.62
삼계	916.55	521.15	395.40
황룡	640.26	579.81	60.45
서삼	430.24	323.07	107.17
북일	443.53	319.57	123.96
북이	844.41	588.98	255.43
북하	728.15	189.92	538.23

자료 : 농업기술센터

6. 식량작물 생산량(정곡)

단위 : ha, M/T

연도별	합계		미곡		맥류	
	면적	생산량	면적	생산량	면적	생산량
2013	5,159.1	25,485.0	4,975.0	24,875	184.1	610
2014	5,424.9	26,361.4	4,875.0	24,862	288.3	987
2015	5,367.6	27,091.0	4,893.0	25,883	288.3	1,208
2016	4,690.3	23,628.8	4,156.0	21,660	368.0	1,184
2017	4,513.6	23,286.4	3,991	21,352	330	1,063
2018	4,553	22,145	3,946	20,677	330	1,468

자료 : 농업기술센터

식량작물 생산량(속)

단위 : ha, M/T

연 도 별	잡 곡		두 류		서 류	
	면 적	생 산 량	면 적	생 산 량	면 적	생 산 량
2 0 1 3	27.8	37.6	190.6	302.7	44.2	748.8
2 0 1 4	23.4	32.8	201.9	325.2	36.3	154.4
2 0 1 5	50.8	102.7	100.0	158.4	35.5	557.1
2 0 1 6	30.5	123.7	98.3	136.3	37.5	524.8
2 0 1 7	33.7	52.3	113.2	155.4	45.7	663.7
2 0 1 8	63.0	110.9	150.0	115.5	64.0	1,251.6

자료 : 농업기술센터

6-1. 미 곡

단위 : ha, M/T

연 도 별	합 계		논 벼			밭 벼		
	면 적	생 산 량	면 적	생 산 량	kg/10a	면 적	생 산 량	kg/10a
2 0 1 3	4,975	24,875	4,975	24,875	495	-	-	-
2 0 1 4	4,875	24,862	4,875	24,862	510	-	-	-
2 0 1 5	4,893	25,883	4,893	25,883	528	-	-	-
2 0 1 6	4,156	21,660	4,156	21,660	521	-	-	-
2 0 1 7	3,991	21,352	3,991	21,352	535	-	-	-
2 0 1 8	3,946	20,677	3,946	20,677	524	-	-	-

자료 : 농업기술센터

6-2. 맥 류

단위 : ha, M/T

연 도 별	합 계		겉 보 리			쌀 보 리		
	면 적	생 산 량	면 적	생 산 량		면 적	생 산 량	
					kg/10a			kg/10a
2 0 1 3	184.1	610.0	-	-	-	112.8	293.0	260.0
2 0 1 4	288.3	987.0	-	-	-	145.3	508.0	350.0
2 0 1 5	288.3	1,208.0	-	-	-	145.3	646.0	445.0
2 0 1 6	368.0	1,184.0	-	-	-	193.0	517.0	268.0
2 0 1 7	330.0	1,063.0	-	-	-	160.0	400.0	260.0
2 0 1 8	330.0	1,468.0	-	-	-	270	1,120.5	415.0

자료 : 농업기술센터

맥 류(속)

단위 : ha, M/T

연 도 별	밀			호 밀			맥 주 보 리		
	면 적	생 산 량		면 적	생 산 량		면 적	생 산 량	
			kg/10a			kg/10a			kg/10a
2 0 1 3	71.3	317.0	445.0	-	-	-	-	-	-
2 0 1 4	143.0	479.0	335.0	-	-	-	-	-	-
2 0 1 5	143.0	562.0	393.0	-	-	-	-	-	-
2 0 1 6	175.0	667.0	466.0	-	-	-	-	-	-
2 0 1 7	170.0	663.0	390.0	-	-	-	-	-	-
2 0 1 8	60.0	186.0	310.0	-	-	-	-	-	-

자료 : 농업기술센터

6-3. 잡곡

단위 : ha, M/T

연도별	합계		옥수수			메밀			기타		
	면적	생산량	면적	생산량		면적	생산량		면적	생산량	
					kg/10a			kg/10a			kg/10a
2013	27.8	37.6	8.5	22.5	265.0	15.7	7.0	45.0	3.3	8.1	451.0
2014	23.4	32.8	5.9	16.7	283.1	10.2	7.0	68.6	7.3	9.1	124.7
2015	50.8	102.7	25.9	73.8	285.0	3.2	2.6	80.0	21.7	26.3	286.0
2016	29.0	43.7	4.5	13.5	300.0	3.6	2.4	66.0	20.9	27.8	133.0
2017	33.7	52.3	7.5	21.0	280.0	7.8	5.5	70.0	18.4	25.8	140.0
2018	63.0	110.9	16.5	39.6	240.0	24.5	41.6	170.0	22.0	29.7	135.0

주) 2014년 기준 조, 수수는 기타로 분류

자료 : 농업기술센터

6-4. 두류

단위 : ha, M/T

연도별	합계		콩			팥		
	면적	생산량	면적	생산량		면적	생산량	
					kg/10a			kg/10a
2013	190.6	302.7	145.6	258.6	177.6	13.1	12.9	98.5
2014	201.9	325.2	140.3	251.4	179.2	8.9	10.1	113.4
2015	100.0	158.4	74.4	130.3	175.0	10.7	11.8	110.0
2016	88.3	115.7	57.3	81.0	142.0	14.7	14.3	97.0
2017	113.2	155.4	80.7	125.0	155.0	13.5	13.3	99.0
2018	150.0	115.5	136.0	108.8	80.0	11.0	9.9	90.0

자료 : 농업기술센터

두 류(속)

단위 : ha, M/T

연도별	녹 두			기 타		
	면적	생산량	kg/10a	면적	생산량	kg/10a
2014	3.7	3.6	97.6	49.0	60.1	122.6
2015	3.8	3.5	92.0	11.1	12.8	115.0
2016	4.3	10.2	85.0	12.0	10.2	85.0
2017	6.0	5.4	90.0	13.0	11.7	90.0
2018	7.0	5.3	76.0	14.0	9.1	65.0

자료 : 농업기술센터

6-5. 서류

단위 : ha, M/T

연도별	합 계		고 구 마			감 자		
	면적	생산량	면적	생산량	kg/10a	면적	생산량	kg/10a
2014	36.3	154.4	29.8	37.7	1,698.6	6.5	116.7	1,794.9
2015	35.5	557.1	24.4	391.4	1,604.0	11.1	165.7	2,980.0
2016	30.8	482.5	23.1	311.9	1,350.0	7.7	170.6	2,216.0
2017	45.7	663.7	37.0	481.0	1,300.0	8.7	182.7	2,100.0
2018	64.0	1,251.6	34.0	561.6	1,652.0	30.0	690.0	2,300.0

자료 : 농업기술센터

7. 채소류 생산량

단위 : ha, M/T

연도별	과채류										
			수박			참외			딸기		
	면적	생산량	면적	생산량	kg/10a	면적	생산량	kg/10a	면적	생산량	kg/10a
2013	153.4	6,901.0	19.2	661.7	3,455.3	-	-	-	66.6	1,427.5	2,143.3
2014	139.7	4,226.0	30.4	1,044.0	3,432.5	-	-	-	50.3	1,336.8	2,657.6
2015	157.1	4,622.7	28.4	962.1	3,387.9	-	-	-	63.3	1,699.0	2,684.1
2016	163.5	4,760.6	27.1	951.4	3,510.7	-	-	-	65.1	1,752.0	2,691.2
2017	155.8	4,818.4	24.9	908.2	3,647.3	-	-	-	69.4	1,854.0	2,671.4
2018	146.3	4,545.2	23.8	866.6	3,641.2	-	-	-	69.8	1,909.1	2,735.2

자료 : 농업기술센터

채소류 생산량(속)

단위 : ha, M/T

연도별	과채류								
	오이			호박			토마토		
	면적	생산량	kg/10a	면적	생산량	kg/10a	면적	생산량	kg/10a
2013	-	-	-	7.3	714	9,781.3	60.3	4,097.8	6,795.7
2014	2.1	42.3	1,867.0	7.7	555	7,214.0	49.2	1,248.0	2,536.0
2015	2.1	37.7	1,793.0	7.6	526	6,926.0	55.7	1,398.0	2,511.0
2016	1.9	35.3	1,855.0	6.9	498	7,217.0	62.5	1,524.0	2,438.0
2017	2.0	36.2	1,810.0	7.2	625	8,680.5	52.3	1,295.0	2,476.0
2018	1.8	32.6	1,812.0	7.3	633	8,681.3	43.6	1,103.9	2,532.0

자료 : 농업기술센터

채소류 생산량(속)

단위 : ha, M/T

연도별	엽채류		배추		
	면적	생산량	면적	생산량	kg/10a
2013	15.5	923.4	9.8.0	760.1	7,796.1
2014	28.2	1,792.7	23.3	1,627.2	6,983.6
2015	24.9	1,728.1	23.1	1,672.6	7,241.0
2016	27.0	2,686.6	25.0	2,627.0	10,508.0
2017	30.9	2,748.8	25.2	2,618.0	10,388.8
2018	30.0	2,530.9	23.2	2,353.0	10,142.2

자료 : 농업기술센터

채소류 생산량(속)

단위 : ha, M/T

연도별	엽채류								
	시금치			상추			양배추		
	면적	생산량		면적	생산량		면적	생산량	
		kg/10a			kg/10a			kg/10a	
2013	1.8	25.9	1,437.5	3.9	137.4	3,523.4	-	-	-
2014	0.7	2.8	401.5	4.2	162.7	3,874.6	-	-	-
2015	0.5	8.6	1,725.0	1.3	46.9	3,615.0	-	-	-
2016	0.5	8.4	1,680.0	1.5	51.2	3,413.0	-	-	-
2017	2.0	18.0	900.0	3.5	99.8	2,851.4	0.2	13.0	6,500.0
2018	3.0	31.1	1,038.0	3.6	134.8	3,745.3	0.2	12.0	6,000.0

자료 : 농업기술센터

채소류 생산량(속)

단위 : ha, M/T

연도별	근채류		무			당근		
	면적	생산량	면적	생산량	kg/10a	면적	생산량	kg/10a
2013	9.6	740.9	9.5	738.4	7,747.7	-	-	-
2014	12.7	853.0	12.7	853.0	6,716.0	-	-	-
2015	12.7	810.0	12.7	810.0	6,381.0	-	-	-
2016	13.2	957.0	13.2	957.0	7,250.0	-	-	-
2017	12.9	852	12.9	852.0	6,604.6	-	-	-
2018	11.5	978.0	11.5	978.0	8,504.3	-	-	-

자료 : 농업기술센터

채소류 생산량(속)

단위 : ha, M/T

연도별	조미채소		고추			파		
	면적	생산량	면적	생산량	kg/10a	면적	생산량	kg/10a
2013	125.6	5,129.8	44.1	144.4	327.5	1.1	47.7	4,339.2
2014	267.6	14,161.3	59.0	1,365.6	2,314.6	2.5	50.0	1,970.1
2015	216.7	10,716.6	46.1	1,765.6	3,830.0	1.1	42.6	3,873.0
2016	460.6	21,747.0	234.0	5,899.0	2,521.0	2.8	92.0	3,285.0
2017	355.6	12,306.1	138.0	3,632.3	2,632.1	2.2	88.3	4,013.6
2018	365.0	12,410.8	143.6	379.1	264.0	1.9	64.6	3,403.2

자료 : 농업기술센터

채소류 생산량(속)

단위 : ha, M/T

연도별	조미채소								
	양파			생강			마늘		
	면적	생산량		면적	생산량		면적	생산량	
	kg/10a		kg/10a		kg/10a				
2013	79.7	4,921.8	6,175.4	-	-	-	0.7	15.9	2,268.4
2014	191.5	12,585.0	6,570.1	-	-	-	14.6	160.7	1,100.6
2015	156.3	8,753.0	5,600.0	-	-	-	13.2	155.4	1,178.0
2016	213.2	15,608.0	7,321.0	-	-	-	10.6	148.0	1,396.0
2017	203.5	8,362.2	4,109.1	-	-	-	11.9	223.3	1,876.4
2018	210.0	11,844.0	5,640.0	-	-	-	9.5	123.1	1,295.8

자료 : 농업기술센터

8. 특용작물 생산량

단위 : ha, M/T

연도별	참깨			들깨			땅콩			유채		
	면적	생산량		면적	생산량		면적	생산량		면적	생산량	
		kg/10a			kg/10a			kg/10a			kg/10a	
2013	71.5	37.7	49.2	63.0	88.5	145.0	12.0	57.0	475.0	-	-	-
2014	20.7	11.3	56.3	23.6	27.6	121.0	8.8	35.5	408.8	-	-	-
2015	44.5	23.5	53.0	21.7	42.9	198.0	6.6	27.9	424.0	-	-	-
2016	27.0	19.7	73.0	23.0	33.8	147.0	8.2	31.3	382.0	-	-	-
2017	27.0	18.8	65.0	25.0	40.0	160.0	7.8	30.4	390.0	-	-	-
2018	32.5	21.8	67.0	26.0	43.7	168.0	6.8	30.6	450.0	32.0	24.0	75.0

자료 : 농업기술센터

9. 과실류 생산량

단위 : ha, M/T

연도별	합계		사과			배			복숭아		
	면적	생산량	면적	생산량		면적	생산량		면적	생산량	
				kg/10a			kg/10a			kg/10a	
2013	1,362.0	13,571.5	210.0	3,090.0	1,793.0	113.9	2,088.0	1,842.0	26.4	174.0	1,100.0
2014	1,609.9	21,179.8	204.5	2,974.4	1,677.6	115.5	2,572.0	2,226.8	25.6	170.5	1,184.0
2015	1,428.7	20,530.0	200.2	2,913.0	1,660.0	96.0	1,826.0	2,006.0	26.6	158.7	1,017.0
2016	1,459.3	17,468.8	210.0	3,677.0	1,751.0	83.7	1,789.0	2,138.0	27.9	357.4	1,281.0
2017	1,354.0	15,490.8	218.0	3,538.1	1,623.0	58.8	1,438.8	2,447.0	29.2	419.6	1,437.0
2018	1172.8	18,262.1	226	2,550.2	1,074	54.6	1,397.8	2,690.5	47	563.1	1,172.3

자료 : 농업기술센터

과실류 생산량(속)

단위 : ha, M/T

연도별	포도			감			매실			기타		
	면적	생산량		면적	생산량		면적	생산량		면적	생산량	
		kg/10a			kg/10a			kg/10a			kg/10a	
2013	87.0	1,032.0	3,048.0	901.0	7,049.0	1,566.0	24.0	138.5	587.0	106.5	296.5	3,801.6
2014	83.8	984.5	1,547.2	476.6	7,428.4	1,600.3	25.0	118.5	477.8	678.9	6,931.5	517.0
2015	70.9	1,121.5	3,288.0	450.2	7,245.1	1,609.0	26.8	123.7	465.0	558.0	7,142.0	478.0
2016	62.1	1,009.0	1,625.0	453.7	7,463.4	1,645.0	23.9	100.0	418.0	598.0	3,073.0	514.0
2017	45.3	730.6	1,612.9	432.1	6,451.3	1,493.0	16.5	75.9	460.0	554.2	2,836.5	512.0
2018	47	811.4	3,347.1	342.7	6,139.6	1,841.1	8.5	40.1	449.7	446.3	6760	10411

주) 기타에 자두 포함

자료 : 농업기술센터

10. 농업협동조합

단위 : 명, 백만원

연 도 별	조합수	조합원수	직 원 수			주요경제사업실적				
			계	남	여	판 매	구 매	생활물자	가 공	창 고
2 0 1 3	7	13,625	263	162	101	69,892	38,788	35,860	1,473	289
2 0 1 4	7	12,195	264	166	98	77,429	36,229	35,434	1,154	256
2 0 1 5	7	11,974	252	156	96	63,673	31,613	34,183	4,658	528
2 0 1 6	7	11,703	247	151	96	50,682	31,325	31,189	4,435	840
2 0 1 7	7	11,668	253	152	101	54,466	32,820	29,609	3,747	768
2 0 1 8	7	11,433	257	156	101	69,458	35,305	35,022	2,913	748

자료 : 농협중앙회 장성군지부

농업협동조합(속)

단위 : 명, 백만원

연 도 별	주요경제사업실적			연중여신실적			연말현재수신잔고		
	운송	공제	이용기타	계	금융자금	정책자금	계	저축성예금	요구불예금
2 0 1 3	5	46,058	5,427	232,311	180,059	52,252	449,558	356,785	92,772
2 0 1 4	8	47,665	6,040	233,821	182,882	50,939	449,380	351,537	97,843
2 0 1 5	3	40,077	1,396	253,799	201,016	52,783	472,984	369,545	103,439
2 0 1 6	1	48,176	1,706	263,095	210,957	52,138	461,983	405,961	56,022
2 0 1 7	10	38,036	1,455	324,617	264,275	60,342	515,629	425,044	90,585
2 0 1 8	10	35,042	1,789	352,223	287,096	65,127	526,678	423,327	103,351

자료 : 농협중앙회 장성군지부

11. 농업용 기계보유

단위 : 대

연도 및 읍면별	계	동력 경운기	농용 트랙터				스피드 스프레이어 (SS기)	광역 방제기
			계	소형	중형	대형		
2013	6,693	3,456	1,429	298	818	313	372	7
2014	9,822	3,512	1,464	302	831	331	397	7
2015	9,498	2,811	1,414	324	708	382	793	7
2016	9,444	2,688	1,457	334	766	357	801	10
2017	9,598	2,692	1,461	337	767	357	806	10
2018	9,046	2,308	1,538	391	776	371	811	10
장성	920	264	142	19	79	44	12	3
진원	879	275	156	23	100	33	11	-
남	1,466	43	245	107	48	90	483	2
동화	709	218	97	21	45	31	36	-
삼서	1,196	531	203	86	100	17	94	1
삼계	1,046	337	165	15	126	24	74	-
황룡	740	220	115	20	75	20	57	3
서삼	473	121	68	5	34	29	2	-
북일	553	177	74	11	44	19	5	1
북이	1,187	341	156	27	104	25	17	-
북하	429	165	40	3	12	25	15	-

자료 : 농업기술센터

농업용 기계보유(속)

단위 : 대

연도 및 읍면별	동력 이양기			관리기		
	계	보행형	승용형	계	보행형	승용형
2013	1,083	498	585	1,525	1,025	500
2014	1,091	485	606	1,543	969	574
2015	910	458	452	1,155	321	834
2016	862	525	337	1,132	148	984
2017	868	531	337	1,184	172	1,012
2018	852	347	505	1,051	901	150
장성	72	19	53	143	104	39
진원	115	47	68	70	69	1
남	122	57	65	74	45	29
동화	59	29	30	93	66	27
삼서	114	14	100	3	3	0
삼계	60	39	21	103	97	6
황룡	72	39	33	193	190	3
서삼	28	8	20	51	48	3
북일	68	34	34	53	47	6
북이	114	53	61	200	192	8
북하	28	8	20	68	40	28

자료 : 농업기술센터

농업용 기계보유(속)

단위 : 대

연도 및 읍면별	콤바인				곡물 건조기	농산물 건조기
	계	3조 이하	4조	5조 이상		
2013	428	36	269	123	478	829
2014	424	35	268	121	497	887
2015	624	59	291	274	477	1,307
2016	617	46	284	287	508	1,369
2017	586	55	279	252	556	1,435
2018	604	76	244	284	459	1,425
장성	44	19	2	23	45	207
진원	71	15	39	17	41	158
남	249	29	71	149	111	150
동화	18	0	6	12	44	138
삼서	44	0	28	16	4	5
삼계	28	0	18	10	28	245
황룡	41	9	15	17	39	22
서삼	20	0	8	12	28	159
북일	27	0	15	12	2	3
북이	48	3	36	9	80	266
북하	14	1	6	7	37	72

자료 : 농업기술센터

12. 가축사육

단위 : 마리

연도 및 읍면별	한육우		젖소		돼지		닭	
	사육호수	마리수	사육호수	마리수	사육호수	마리수	사육호수	마리수
2013	1,007	17,587	12	805	20	23,064	595	386,138
2014	785	15,300	14	923	20	27,204	292	214,072
2015	711	13,884	13	950	20	29,292	400	674,778
2016	724	13,901	14	1,015	19	28,723	608	633,863
2017	696	14,073	15	990	19	30,331	896	665,068
2018	660	14,227	12	1,048	15	31,067	966	550,145
장성	142	3,160	-	-	4	5,396	92	1,268
진원	56	1,237	6	336	-	-	-	-
남	28	1,071	-	-	-	-	58	877
동화	40	1,163	-	-	1	2,000	70	65,615
삼서	62	2,012	-	-	-	-	83	421,288
삼계	36	587	-	-	1	1,947	135	47,645
황룡	60	893	-	-	2	5,391	182	5,424
서삼	64	1,183	-	-	3	3,852	91	2,812
북일	36	874	-	-	2	9,600	50	1,364
북이	83	1,436	6	712	2	2,881	141	2,882
북하	53	611	-	-	-	-	64	970

자료 : 농업기술센터

가축사육(속)

단위 : 마리

연 도 및 읍 면 별	마 필		산 양		면 양	
	사육호수	마리수	사육호수	마리수	사육호수	마리수
2 0 1 3	6	95	38	569	-	-
2 0 1 4	4	67	42	865	-	-
2 0 1 5	4	64	38	894	-	-
2 0 1 6	4	35	56	1,469	-	-
2 0 1 7	4	37	49	841	11	417
2 0 1 8	4	37	44	768	1	5
장 성	-	-	-	-	-	-
진 원	-	-	-	-	-	-
남	1	30	-	-	-	-
동 화	1	2	6	146	1	5
삼 서	1	2	-	-	-	-
삼 계	-	-	13	403	-	-
황 룡	-	-	4	22	-	-
서 삼	-	-	-	-	-	-
북 일	-	-	12	92	-	-
북 이	-	-	-	-	-	-
북 하	1	3	9	105	-	-

자료 : 농업기술센터

가축사육(속)

단위 : 마리

연 도 및 읍 면 별	사 슴		토 끼		개		오 리	
	사육호수	마리수	사육호수	마리수	사육호수	마리수	사육호수	마리수
2 0 1 3	33	569	72	900	1,526	11,173	55	59,269
2 0 1 4	23	559	56	755	1,258	10,452	28	49,818
2 0 1 5	20	522	55	809	1,056	8,989	34	46,597
2 0 1 6	19	533	55	751	1,085	9,825	27	46,512
2 0 1 7	17	462	53	595	1,682	8,977	30	32,454
2 0 1 8	16	316	46	502	1,219	3,059	36	30,383
장 성	-	-	8	56	-	-	-	-
진 원	3	202	-	-	-	-	1	130
남	-	-	3	72	8	1,190	2	6
동 화	3	8	6	77	120	207	3	10
삼 서	-	-	-	-	143	120	5	30,032
삼 계	4	70	-	-	131	541	10	105
황 룡	1	1	9	75	197	220	3	25
서 삼	-	-	5	52	181	106	1	1
북 일	3	25	5	36	149	199	4	23
북 이	2	10	5	23	118	211	5	21
북 하	-	-	5	111	172	265	2	30

자료 : 농업기술센터

가축사육(속)

단위 : 마리

연 도 및 읍 면 별	칠 면 조		거 위		꿀 별	
	사육호수	마리수	사육호수	마리수	사육호수	군 수
2 0 1 3	5	37	15	61	160	8,210
2 0 1 4	2	5	8	23	164	8,932
2 0 1 5	-	-	6	92	207	9,859
2 0 1 6	1	2	13	30	221	9,744
2 0 1 7	3	7	12	30	166	8,758
2 0 1 8	5	12	10	27	192	8,742
장 성	-	-	-	-	-	-
진 원	-	-	-	-	19	800
남	-	-	-	-	12	352
동 화	-	-	-	-	12	790
삼 서	-	-	1	14	15	850
삼 계	-	-	-	-	26	1,056
황 룡	4	10	5	8	22	638
서 삼	-	-	-	-	13	1,822
북 일	-	-	-	-	18	614
북 이	-	-	4	5	41	1,178
북 하	1	2	-	-	14	642

자료 : 농업기술센터

13. 가축전염병 발생

단위 : 마리

연 도 별	기종저	돼지 열병	돼 지 오제스키병	돼지단독	광견병	뉴캐슬병	추 백 리	기 타
2 0 1 3	-	-	-	-	-	-	-	20
2 0 1 4	-	-	-	-	-	-	-	3
2 0 1 5	-	-	-	-	-	-	-	3
2 0 1 6	-	-	-	-	-	-	-	-
2 0 1 7	-	-	-	-	-	-	-	172
2 0 1 8	-	-	-	-	-	-	-	20

주) 2011년 돼지콜레라→돼지 열병 변경

자료 : 농업기술센터

14. 수의사 현황

단위 : 명

연 도 별	직 업 별							
	계	행 정	연 구	공 수 의	개업수의	학 교	단 체	기 타
2013	6	2	-	4	-	-	-	-
2014	6	2	-	4	-	-	-	-
2015	6	2	-	4	-	-	-	-
2016	6	2	-	4	-	-	-	-
2017	7	2	-	5	-	-	-	-
2018	8	3	-	5	-	-	-	-

자료 : 농업기술센터

15. 도축검사

단위 : 마리, kg

연 도 별	소			돼 지		
	두 수	생 체 량	지 육 량	두 수	생 체 량	지 육 량
2013	7,920	4,070,370	2,824,500	32,580	4,860,000	3,380,000
2014	7,810	4,050,070	2,790,500	32,700	4,960,000	3,750,000
2015	7,820	4,058,070	2,795,500	33,000	4,990,000	3,790,000
2016	7,950	4,060,700	2,850,000	32,760	4,950,000	3,375,000
2017	7,940	4,052,600	2,840,000	34,000	5,010,000	3,810,000
2018	8,210	4,251,500	2,970,000	36,200	5,210,000	3,920,000

자료 : 농업기술센터

도축검사(속)

단위 : 마리, kg

연 도 별	닭			오 리		
	두 수	생 체 량	지 육 량	두 수	생 체 량	지 육 량
2 0 1 3	17,358,000	19,200,500	14,230,000	-	-	-
2 0 1 4	17,458,000	19,300,800	14,790,000	-	-	-
2 0 1 5	17,548,000	19,500,000	14,800,000	-	-	-
2 0 1 6	18,600,000	19,800,000	14,890,000	-	-	-
2 0 1 7	18,720,000	19,890,000	14,920,000	-	-	-
2 0 1 8	19,200,000	20,100,000	15,100,000	-	-	-

자료 : 농업기술센터

16. 축산물 위생관계업소

단위 : 개소

연 도 별	합 계	도축업	집유업	축 산 물 가 공 업				식육포장 처 리 업	축산물 보관업
				소 계	식 육 가공업	유가공업	알가공업		
2 0 1 3	74	2	-	4	2	2	-	4	-
2 0 1 4	71	2	-	3	2	1	-	4	-
2 0 1 5	88	2	-	3	2	1	-	5	-
2 0 1 6	83	2	-	4	2	1	1	6	-
2 0 1 7	93	2	-	4	2	1	1	7	-
2 0 1 8	98	2	-	5	3	1	1	7	-

주) 2014년 기준 식육포장처리업 별개업종으로 분리

자료 : 농업기술센터

축산물 위생관계업소(속)

단위 : 개소

연도별	축산물 운반업	축산물판매업						
		소계	식육 판매업	식육부산물 전문판매업	우유류 판매업	축산물유통 전문판매업	축산물 수입판매업	식용란 수집판매업
2013	4	60	51	1	5	3	-	-
2014	4	58	50	-	5	3	-	-
2015	4	74	61	1	7	3	-	2
2016	4	64	49	-	8	4	-	3
2017	8	68	50	1	9	5	-	3
2018	8	76	53	1	10	8	-	4

주) 2015년 축산물유통전문판매업으로 용어변경, 식용란수집판매업 신규추가
 자료 : 농업기술센터

17. 임산물 생산량

연도 및 읍면별	용재(㎡)	죽재(속)	연료(m/t)	농용자재(t)	종실(kg)	버섯(kg)
2013	5,317	-	-	-	1,354,433	73,253
2014	5,178	-	-	-	2,827,400	94,891
2015	5,078	-	-	-	2,671,200	94,411
2016	5,079	-	-	-	2,681,200	94,561
2017	5,078	-	-	-	2,703,300	95,661
2018	5,094	-	-	-	2,543,993	92,778
장성	2,395	-	-	-	805	-
진원	-	-	-	-	86,649	-
남	-	-	-	-	79,664	-
동화	-	-	-	-	297,260	1,965
삼서	-	-	-	-	2,590	-
삼계	-	-	-	-	151,498	12,537
황룡	8	-	-	-	1,566,680	61,107
서삼	236	-	-	-	211,660	867
북일	1,933	-	-	-	27,654	3,820
북이	498	-	-	-	71,984	12,134
북하	24	-	-	-	48,354	348

자료 : 산림편백과

임산물 생산량(속)

연 도 및 읍 면 별	섬유원료(kg)	수 지(kg)	탄닌원료(kg)	약 용(kg)	죽 순(kg)	산나물(kg)
2013	-	-	-	11,287	1,964	37,419
2014	-	-	-	7,690	-	31,330
2015	-	-	-	7,538	-	29,798
2016	-	-	-	7,539	-	77,628.83
2017	-	-	-	35,986	-	38,760
2018	-	-	-	36,367	-	38.830
장 성	-	-	-	1,980	-	441
진 원	-	-	-	-	-	-
남	-	-	-	-	-	-
동 화	-	-	-	-	-	-
삼 서	-	-	-	1,760	-	548
삼 계	-	-	-	-	-	5,180
황 룡	-	-	-	5,857	-	53
서 삼	-	-	-	4,194	-	1,731
부 일	-	-	-	12,399	-	4,280
부 이	-	-	-	5,020	-	22,867
부 하	-	-	-	5,157	-	3,730

자료 : 산림편백과

18. 사방사업 실적

단위 : ha, 천본, 천원, km

연 도 및 읍 면 별	합 계			산지 및 해안사방			야 계 사 방		사 방 댐	
	개 소 (면적)	식재본수	공사비	면 적	식재본수	공사비	공사비	연 장	개 소	공사비
2013	3	-	813,000	-	-	-	573,000	3	1	240,000
2014	2	-	441,000	-	-	-	191,000	2	2	250,000
2015	3	-	823,000	-	-	-	573,000	3	3	250,000
2016	5	-	839,299	-	-	-	317,122	3	3	522,177
2017	4	-	1,331,265	-	-	-	581,265	3	3	750,000
2018	4	-	789,459	-	-	-	398,984	2	2	405,652
장 성	1	-	202,826	-	-	-	-	-	1	202,826
진 원	-	-	-	-	-	-	-	-	-	-
남	1	-	187,649	-	-	-	-	-	1	202,826
동 화	-	-	-	-	-	-	-	-	-	-
삼 서	-	-	-	-	-	-	-	-	-	-
삼 계	1	-	180,753	-	-	-	180,753	1	-	-
황 룡	-	-	-	-	-	-	-	-	-	-
서 삼	-	-	-	-	-	-	-	-	-	-
부 일	-	-	-	-	-	-	-	-	-	-
부 이	-	-	-	-	-	-	-	-	-	-
부 하	1	-	218,231	-	-	-	218,231	1	-	-

자료 : 산림편백과

19. 조 림

단위 : ha, 천본

연 도 및 읍 면 별	합 계		장 기 수		유 실 수		속 성 수		대 묘 수		조 경 수		기 타	
	면적	본수	면적	본수	면적	본수	면적	본수	면적	본	면적	본수	면적	본수
2013	84.4	156.8	47.1	135.2	30	11.9	-	-	2	3	1	0.5	4.3	6.2
2014	89.79	220	61.7	179.8	1.9	0.86	-	-	13.19	19.34	-	-	13	20
2015	84.59	216	57.5	175.8	1.9	0.86	-	-	12.19	19.34	-	-	13	37.4
2016	118.99	279.32	173.5	132.67	28	12.45	-	-	45.15	115.5	-	-	9	18.7
2017	130.09	297.389	66.1	195	-	-	17	51	41.99	37.183	-	-	5	14.206
2018	98.7	269.7	53.7	161.1	-	-	25.0	75.0	14.1	21.1	-	-	5.9	12.5
장 성	35.2	97.8	24	72	-	-	-	-	9.1	13.6	-	-	2.1	12.2
진 원	1.5	4.5	1.5	4.5	-	-	-	-	-	-	-	-	-	-
남	-	-	-	-	-	-	-	-	-	-	-	-	-	-
동 화	1.6	4.8	-	-	-	-	1.6	4.8	-	-	-	-	-	-
삼 서	9.5	28.5	9.5	28.5	-	-	-	-	-	-	-	-	-	-
삼 계	-	-	-	-	-	-	-	-	-	-	-	-	-	-
황 룡	5.7	6	1.9	5.7	-	-	-	-	-	-	-	-	3.8	0.3
서 삼	8.8	21.9	1.8	5.4	-	-	4	12	3	4.5	-	-	-	-
북 일	10.3	27.9	8.3	24.9	-	-	-	-	2	3	-	-	-	-
북 이	5.5	16.5	4.3	12.9	-	-	1.2	3.6	-	-	-	-	-	-
북 하	20.6	61.8	2.4	7.2	-	-	18.2	54.6	-	-	-	-	-	-

자료 : 산림편백과

20. 산림피해

단위 : ha, 천원

연 도 및 읍 면 별	합 계			도 별			무 허 가 별 채		
	건 수	면 적	피해액	건 수	면 적	피해액	건 수	면 적	피해액
2013	8	2.97	22,892	-	-	-	-	-	-
2014	6	4.60	58,349	-	-	-	-	-	-
2015	7	6.18	116,508	-	-	-	-	-	-
2016	9	1.28	48,046	-	-	-	3	0.32	1,000
2017	17	8.6	89,138	-	-	-	-	-	-
2018	-	-	-	-	-	-	-	-	-
장 성	-	-	-	-	-	-	-	-	-
진 원	-	-	-	-	-	-	-	-	-
남	-	-	-	-	-	-	-	-	-
동 화	-	-	-	-	-	-	-	-	-
삼 서	-	-	-	-	-	-	-	-	-
삼 계	-	-	-	-	-	-	-	-	-
황 룡	-	-	-	-	-	-	-	-	-
서 삼	-	-	-	-	-	-	-	-	-
북 일	-	-	-	-	-	-	-	-	-
북 이	-	-	-	-	-	-	-	-	-
북 하	-	-	-	-	-	-	-	-	-

자료 : 산림편백과

산림피해(속)

단위 : ha, 천원

연도 및 읍면별	산림훼손			산불			기타		
	건수	면적	피해액	건수	면적	피해액	건수	면적	피해액
2013	2	0.11	10,542	6	2.86	12,350	-	-	-
2014	2	3.10	52,175	4	1.50	6,174	-	-	-
2015	5	1.17	11,748	2	5.01	104,760	-	-	-
2016	5	0.954	46,546	1	0.01	500	-	-	-
2017	6	1.29	64,408	11	7.31	24,730	-	-	-
2018	6	0.857	43,257	3	0.28	2,300	-	-	-
장성진	-	-	-	2	0.07	1,300	-	-	-
남동화	-	-	-	-	-	-	-	-	-
삼서	-	-	-	-	-	-	-	-	-
삼계	4	0.763	38,657	-	-	-	-	-	-
황룡	-	-	-	-	-	-	-	-	-
서삼	-	-	-	-	-	-	-	-	-
부일	-	-	-	1	0.21	1,000	-	-	-
부이	2	0.094	4,600	-	-	-	-	-	-
부하	-	-	-	-	-	-	-	-	-

자료 : 산림편백과

21. 어가 및 어가인구

단위 : 가구, 명

연도별	어가	어가인구			
		합계	호당인구	남	여
2013	64	151	2.4	76	75
2014	64	151	2.4	76	75
2015	64	151	2.4	76	75
2016	64	151	2.4	76	75
2017	64	151	2.4	76	75
2018	64	151	2.4	76	75

자료 : 농업기술센터

22. 농어민후계자 지정 및 관리

단위 : 명

연도별	계	농업	축산	과수	기타
2013	815(23)	348(14)	288(2)	43(3)	136(4)
2014	845(30)	366(18)	288(0)	52(9)	139(3)
2015	872(27)	381(15)	292(4)	58(6)	141(2)
2016	894(22)	390(9)	298(6)	63(5)	143(2)
2017	918(24)	401(11)	305(7)	65(2)	147(4)
2018	943(25)	411(10)	310(5)	71(6)	151(4)
장성	86	37	28	7	14
진원	117	47	37	9	18
남	86	34	27	6	13
동화	62	25	21	5	10
삼서	127	53	42	12	21
삼계	79	34	25	7	12
황룡	100	43	33	9	16
서삼	74	30	23	7	11
북일	61	26	21	5	9
북이	93	39	32	7	15
북하	58	25	19	5	9

주) 최종년도 후계자수는 전년까지 누계에 당해연도 신규지정자 합산함. ()수치 당해연도 신규지정자
 자료 : 농업기술센터

23. 수리시설 및 방조제 현황

단위 : 개

연도별	저수지	양수장	집수암거	취입보	방조제			
					국가	도	시군구	민간관리자
2013	121	7	11	85	-	-	-	-
2014	121	7	11	85	-	-	-	-
2015	121	7	11	85	-	-	-	-
2016	122	8	11	84	-	-	-	-
2017	122	8	11	84	-	-	-	-
2018	122	11	31	82	-	-	-	-

자료 : 안전건설과

24. 친환경 농·축산물 출하현황

단위 : 건, 가구, ha, 톤

연도 및 읍면별	농산물											
	합계				유기농산물				전환기			
	건수	농가수	면적	출하량	건수	농가수	면적	출하량	건수	농가수	면적	출하량
2013	334	2,050	1,903	21,203	22	122	113	847	-	-	-	-
2014	244	742	824	6,629	25	113	109	439	-	-	-	-
2015	197	599	621	7,097	30	115	60	978	-	-	-	-
2016	204	497	521	5,521	34	118	122	802	-	-	-	-
2017	252	551	606	5,538	39	130	154	1,044	-	-	-	-
2018	226	480	577	5,574	43	127	174	1,221	-	-	-	-
장성	18	56	42	454	0	0	0	0	-	-	-	-
진원	11	28	34	352	2	2	4	28	-	-	-	-
남	89	100	125	1,161	21	25	50	351	-	-	-	-
동화	11	32	34	344	3	7	6	42	-	-	-	-
삼서	14	14	10	104	4	4	1	7	-	-	-	-
삼계	10	78	73	558	4	63	61	428	-	-	-	-
황룡	31	37	71	662	4	10	28	197	-	-	-	-
서삼	6	6	14	125	2	2	7	49	-	-	-	-
북일	14	17	39	387	2	2	9	63	-	-	-	-
북이	12	102	127	1,341	1	12	8	56	-	-	-	-
북하	10	10	8	86	0	0	0	0	-	-	-	-

주) 2011년 인증량→출하량 변경, 단위추가, 축산물관련 서식 추가, 2013년 “전환기”서식 추가
 자료 : 농업기술센터

친환경 농·축산물 출하현황(속)

단위 : 건, 가구, ha, 톤

연도 및 읍면별	농산물							
	무농약 농산물				저농약 농산물			
	건수	농가수	면적	출하량	건수	농가수	면적	출하량
2013	260	1,673	1,444	14,165	52	255	346	6,191
2014	176	429	479	3,510	43	200	236	2,680
2015	150	418	469	4,709	17	66	92	1,410
2016	170	379	399	4,719	-	-	-	-
2017	213	421	452	4,494	-	-	-	-
2018	183	353	403	4,353	-	-	-	-
장성	18	56	42	454	-	-	-	-
진원	9	26	30	324	-	-	-	-
남	68	75	75	810	-	-	-	-
동화	8	25	28	302	-	-	-	-
삼서	10	10	9	97	-	-	-	-
삼계	6	15	12	130	-	-	-	-
황룡	27	27	43	465	-	-	-	-
서삼	4	4	7	76	-	-	-	-
북일	12	15	30	324	-	-	-	-
북이	11	90	119	1,285	-	-	-	-
북하	10	10	8	86	-	-	-	-

주) 2011년 기준 무농약 농산물, 저농약 농산물 추가
 자료 : 농업기술센터

친환경 농·축산물 출하현황(속)

단위 : 건, 가구, ha, 톤

연도 및 읍면별	축산물								
	합계			유기축산물			무항생제축산물		
	건수	농가수	출하량	건수	농가수	출하량	건수	농가수	출하량
2013	260	1,673	1,444	14,165	52	255	346	6,191	-
2014	292	73	2,345	-	-	-	292	73	2,345
2015	73	73	128,683	-	-	-	73	73	128,683
2016	70	70	112,700	-	-	-	70	70	112,700
2017	46	46	3,988	-	-	-	46	46	3,988
2018	47	47	3,858	-	-	-	47	47	3,858
장성	14	14	1,176	-	-	-	14	14	1,176
진원	-	-	-	-	-	-	-	-	-
남	3	3	222	-	-	-	3	3	222
동화	3	3	222	-	-	-	3	3	222
삼서	7	7	588	-	-	-	7	7	588
삼계	2	2	168	-	-	-	2	2	168
황룡	2	2	168	-	-	-	2	2	168
서삼	3	3	222	-	-	-	3	3	222
북일	7	7	588	-	-	-	7	7	588
북이	5	5	420	-	-	-	5	5	420
북하	1	1	84	-	-	-	1	1	84

주) 2012년 기준 축산물 추가
자료 : 농업기술센터

25. 화훼류 재배현황

단위 : ha, 천본, 천본, 천주

연도 및 읍면별	합계		절화류(천본)		분화류-난류(천본)	
	면적	판매량	면적	판매량	면적	판매량
2013	15.52	1,843.4	5.7	1,812.1	0.48	0.18
2014	10.86	863.8	3.7	763.0	0.36	100.0
2015	11.20	766.9	2.9	386.5	1.30	380.0
2016	11.50	970.6	2.8	585.3	0.59	190.0
2017	10.8	1,381.2	3.3	802.0	0.4	250.0
2018	13.6	1,629.4	3.3	850.0	0.3	210.0

주) 2011년 농림수산식품부 화훼류 재배현황 단위로 변경, 구근류(천구), 종자·종묘류(천본) 포함
자료 : 농업기술센터

화훼류 재배현황(속)

단위 : ha, 천본

연 도 및 읍 면 별	초화류-화단용(천분)		관상수류(천주)		화목류(천주)		기 타 1)	
	면 적	판매량	면 적	판매량	면 적	판매량	면 적	판매량
2 0 1 3	-	-	7	10.2	2.34	21	-	-
2 0 1 4	-	-	5.2	-	1.6	0.8	-	-
2 0 1 5	-	-	5.3	-	1.7	0.4	-	-
2 0 1 6	1.1	184.5	5.25	10	1.7	0.35	-	-
2 0 1 7	0.9	324.0	3.4	5	2.8	0.2	-	-
2 0 1 8	2.4	560.0	4.7	9	2.9	0.4	-	-

주) 구근류, 종자, 종묘류 포함
 자료 : 농업기술센터

VII. 광업·제조업 및 에너지

Ⅶ. 광업 · 제조업 및 에너지

1. 광업 및 제조업

단위 : 개, 명, 백만원

연 도 별	합 계						
	사업 체수	월 평 균 종사자수	연간급여액 (퇴직금제외)	출하액	주 요 생산비	부 가 가 치	유형자산 연말잔액
2 0 1 3	88	2,303	60,416	667,120	411,646	266,235	252,127
2 0 1 4	101	3,763	113,888	1,278,015	855,606	434,197	408,945
2 0 1 5	104	3,859	120,770	1,263,770	781,987	473,461	425,097
2 0 1 6	113	3,991	133,004	1,299,568	781,282	518,850	484,535
2 0 1 7	118	4,119	139,777	1,425,984	911,516	519,554	542,338
2 0 1 8	128	4,060	153,183	1,401,850	921,681	489,300	540,689

주 : 1) 종사자수 10인이상 사업체 2) 2018년 생산액 항목 삭제
 자료 : 기획감사담당관

2. 사업체규모별(중분류별) 광업

단위 : 개, 명, 백만원

연 도 별	사업체수	월 평 균 종사자수	연 간 급여액 (퇴직금제외)	출 하 액	주 요 생산비	부가가치	유형자산 연말잔액
2 0 1 3	1	X	X	X	X	X	X
2 0 1 4	1	X	X	X	X	X	X
2 0 1 5	1	X	X	X	X	X	X
2 0 1 6	1	X	X	X	X	X	X
2 0 1 7	1	X	X	X	X	X	X
2 0 1 8	-	-	-	-	-	-	-

주 : 1)사업체가 2개 이하인 경우 사업체의 비밀보호를 위해 "X"로 표시하였음
 2) 종사자수 10인이상 사업체수 3) 2018년 생산액 항목 삭제
 자료 : 기획감사담당관

3. 제조업 중분류별 사업체수 및 종사자수

단위 : 개소, 명

연도별	합계		식료품		음료		담배		섬유제품	
	사업체	종사자	사업체	종사자	사업체	종사자	사업체	종사자	사업체	종사자
2013	87	2,277	4	111	2	147	-	-	-	-
2014	100	3,735	6	327	2	X	-	-	-	-
2015	103	3,859	7	493	1	X	-	-	-	-
2016	113	3,991	9	632	1	X	-	-	1	X
2017	118	4,119	8	435	1	X	-	-	-	-
2018	128	4,060	9	432	1	X	-	-	-	-

주 : 1) 사업체가 2개 이하인 경우 사업체의 비밀보호를 위해 “X”로 표시하였음.
 2) 종사자수 10인 이상 사업체
 자료 : 기획감사담당관

제조업 중분류별 사업체수 및 종사자수(속)

단위 : 개소, 명

연도별	의복·악세서리 피복제품 제조업		가죽·가방· 신발		목재 및 나무제품		펄프·종이 및 종이제품		인쇄 및 기록 매체복제업	
	사업체	종사자	사업체	종사자	사업체	종사자	사업체	종사자	사업체	종사자
2013	-	-	-	-	-	-	3	101	-	-
2014	-	-	-	-	-	-	4	177	-	-
2015	-	-	-	-	-	X	3	104	-	-
2016	-	-	-	-	1	X	2	X	-	-
2017	-	-	-	-	3	86	1	X	-	-
2018	-	-	-	-	2	X	3	106	-	-

주 1) 사업체가 2개 이하인 경우 사업체의 비밀보호를 위해 “X”로 표시하였음. 2) 종사자수 10인 이상 사업체
 자료 : 기획감사담당관

제조업 중분류별 사업체수 및 종사자수(속)

단위 : 개소, 명

연 도 별	코크스·연탄 석유·정제품		화학물질 및 화 학 제 품		의료용 물질 의약품제조업		고무 및 플라 스 틱 제 품		비금속광물제품	
	사업체	종사자	사업체	종사자	사업체	종사자	사업체	종사자	사업체	종사자
2 0 1 3	-	-	5	134	1	X	17	499	7	137
2 0 1 4	-	-	4	100	1	X	24	765	9	486
2 0 1 5	-	-	3	81	1	X	26	770	10	495
2 0 1 6	-	-	3	50	1	X	28	766	8	410
2 0 1 7	-	-	3	38	1	X	30	859	6	425
2 0 1 8	-	-	4	64	1	X	30	827	8	375

주 1) 사업체가 2개 이하인 경우 사업체의 비밀보호를 위해 “X”로 표시하였음. 2) 종사자수 10인 이상 사업체
 자료 : 기획감사담당관

제조업 중분류별 사업체수 및 종사자수(속)

단위 : 개소, 명

연 도 별	제1차 금속산업		금속가공제품		전자부품·컴퓨터 영상·통신장비		의료·정밀 광학기기·시계	
	사업체수	종사자수	사업체수	종사자수	사업체수	종사자수	사업체수	종사자수
2 0 1 3	-	-	5	134	1	X	17	499
2 0 1 4	-	-	4	100	1	X	24	765
2 0 1 5	-	-	3	81	1	X	26	770
2 0 1 6	-	-	3	50	1	X	28	766
2 0 1 7	-	-	3	38	1	X	30	859
2 0 1 8	10	302	11	238	1	X	4	123

주 : 1) 사업체가 2개 이하인 경우 사업체의 비밀보호를 위해 “X”로 표시하였음. 2) 종사자수 10인 이상 사업체
 자료 : 기획감사담당관

제조업 중분류별 사업체수 및 종사자수(속)

단위 : 개소, 명

연 도 별	전기장비 제조업		기타 기계 및 장비		자동차 및 트레일러		기타 운송장비 제조업	
	사업체수	종사자수	사업체수	종사자수	사업체수	종사자수	사업체수	종사자수
2 0 1 3	9	194	12	384	6	113	-	-
2 0 1 4	11	688	12	304	7	227	-	-
2 0 1 5	11	685	15	350	8	225	-	-
2 0 1 6	12	641	17	387	7	208	1	X
2 0 1 7	13	740	20	456	5	144	1	X
2 0 1 8	16	748	20	449	4	69	1	X

주 : 1) 사업체가 2개 이하인 경우 사업체의 비밀보호를 위해 "X"로 표시하였음. 2) 종사자수 10인 이상 사업체
 자료 : 기획감사담당관

제조업 중분류별 사업체수 및 종사자수(속)

단위 : 개소, 명

연 도 별	가구제조업		기타 제품제조업		재생재료 가공처리업	
	사업체	종사자	사업체	종사자	사업체	종사자
2 0 1 3	9	194	12	384	6	113
2 0 1 4	11	688	12	304	7	227
2 0 1 5	11	685	15	350	8	225
2 0 1 6	12	641	17	387	7	208
2 0 1 7	13	740	20	456	5	144
2 0 1 8	2	X	1	X	-	-

주 : 1) 사업체가 2개 이하인 경우 사업체의 비밀보호를 위해 "X"로 표시하였음. 2) 종사자수 10인 이상 사업체
 자료 : 기획감사담당관

4. 산업 및 농공단지

단위 : 개

연 도 별	단지수	단지명	총면적 (1,000㎡)	분양대상면적		입 주 업 체 수			종업원수(명)	생산액(억원)	수출액(천불)
				분양 면적		가동업 체	가동률 (%)				
2013	3	동화전자 동화·삼계 농 공	491	340	340	52	40	75	1,401	3,769	43,920
2014	3	동화전자 동화·삼계 농 공	491	340	340	65	58	89	1,296	4,354	35,578
2015	4	동화전자 동화·삼계 농 공 나노산단	1,393	822	822	65	60	92	1,326	4,267	17,172
2016	4	동화전자 동화·삼계 농 공 나노산단	1,393	822	822	102	95	93	1,330	6,650	18,362
2017	4	동화전자 동화·삼계 농 공 나노산단	1,393	822	822	135	130	96.2	2,285	2,857	78,006
2018	4	동화전자 동화·삼계 농 공 나노산단	1,393	822	822	165	157	95.1	2,658	6,226	67,949

자료 : 일자리경제과

5. 에너지 관리대상 현황

단위 : 건, TOE/연

연 도 별	관 리 대 상	에너지 사용량 현황		
		2,000~5,000미만	5,000~30,000미만	30,000이상
2013	6	4	1	1
2014	6	4	1	1
2015	6	4	1	1
2016	6	4	1	1
2017	6	4	1	1
2018	6	4	1	1

자료 : 교통정책과

VIII. 전기·가스·수도

VIII. 전기 · 가스 · 수도

1. 용도별 전력사용량

단위 : MWh

연도 및 월	합 계		가 정 용		공 공 용		서비스업	
		점유율(%)		점유율(%)		점유율(%)		점유율(%)
2013	598,984	100	46,462	7.7	56,805	9.5	134,036	22.4
2014	584,425	100	45,023	7.7	58,056	9.9	121,835	20.8
2015	578,270	100	45,119	7.8	51,042	8.8	122,809	21.2
2016	599,328	100	45,818	7.6	50,355	8.4	127,501	21.2
2017	613,346	100	45,614	7.1	47,338	7.7	129,839	21.2
2018	646,945	100	47,793	7.3	49,279	7.6	139,177	21.5

자료 : 한국전력공사 장성지점

용도별 전력사용량(속)

단위 : MWh

연도 및 월	산 업 용							
	소 계		농림수산업		광 업		제 조 업	
		점유율(%)		점유율(%)		점유율(%)		점유율(%)
2013	361,681	60.4	50,720	14.0	2,268	0.6	308,693	85.4
2014	359,511	60.0	51,384	14.2	2,066	0.6	306,061	85.1
2015	359,300	62.1	56,985	15.8	2,316	0.7	299,999	83.5
2016	375,654	62.6	59,426	15.8	2,995	0.7	313,233	83.3
2017	386,066	62.9	62,608	16.2	5,805	1.5	312,606	80.9
2018	410,696	63.4	70,373	17.1	6,966	1.6	333,357	81.1

자료 : 한국전력공사 장성지점

2. 제조업 중분류별 전력사용량

단위 : MWh

연 도 별	합 계	음식료품	기 계	전 자	비철금속	운 송	시멘트 등	섬유제품
2 0 1 3	308,693	18,361	38,263	-	60,289	-	191,355	425
2 0 1 4	298,009	18,618	38,952	27,447	20,872	6,166	185,396	558
2 0 1 5	299,999	19,738	19,899	41,168	48,476	466	169,583	669
2 0 1 6	312,061	22,332	20,704	40,574	51,327	3	176,272	849
2 0 1 7	312,606	23,506	25,190	41,965	53,051	3	168,044	847
2 0 1 8	333,357	23,721	26,323	43,025	55,874	1	110,019	1,143

자료 : 한국전력공사 장성지점

3. 가스공급량

연 도 별	도 시 가 스		프 로 판		부 탄	
	판매소수	판매량(1,000m³)	판매소수	판매량(t)	판매소수	판매량(t)
2 0 1 3	4,110	12,635	13	1,650	6	4,830
2 0 1 4	5,143	14,820	12	1,570	5	4,610
2 0 1 5	5,471	16,486	12	1,015	5	4,990
2 0 1 6	5,635	17,608	12	1,040	5	5,010
2 0 1 7	6,032	15,055	11	1,010	5	5,100
2 0 1 8	6,693	14,356	11	985	5	4,900

자료 : 교통정책과

4. 도시가스 보급률

단위 : %, 가구

연 도 별	보 급 률	도시가스 수요가구수(A)	공급권역 총 가구수(B)
2 0 1 3	-	-	-
2 0 1 4	24	21,292	5,143
2 0 1 5	25	21,529	5,471
2 0 1 6	26	21,557	5,635
2 0 1 7	27	21,885	6,032
2 0 1 8	30	22,095	6,693

자료 : 교통정책과

5. 상수도 보급현황

연 도 별	총 인 구 (명)	급수인구 (명)	보급률 (%)	시설용량 (m ³ /일)	급수량 (m ³ /일)	1일1인당 급수량(ℓ)	급수전수 (전)
2 0 1 3	47,430	33,322	70.3	9,800	7,152	150	9,265
2 0 1 4	47,358	39,039	82.4	16,600	11,338	151	10,008
2 0 1 5	47,456	40,916	86.2	16,600	15,000	165	11,795
2 0 1 6	47,218	41,887	88.7	16,300	14,573	186	12,727
2 0 1 7	47,259	43,336	91.7	16,300	13,329	185	14,198
2 0 1 8	46,900	43,435	92.6	16,300	13,925	205	13,473
장 성	장 성	13,733	13,282	96.7	-	-	-
진 원	진 원	3,809	3,439	90.2	-	-	-
남	남	3,722	3,722	100	-	-	-
동 화	동 화	2,218	2,060	92.8	-	-	-
삼 서	삼 서	3,322	3,229	97.2	-	-	-
삼 계	삼 계	6,925	6,502	93.8	-	-	-
황 룡	황 룡	4,608	4,386	95.1	-	-	-
서 삼	서 삼	1,643	1,441	87.7	-	-	-
북 일	북 일	1,530	1,022	66.7	-	-	-
북 이	북 이	3,055	2,633	86.1	-	-	-
북 하	북 하	2,335	1,719	73.6	-	-	-

주) 1일1인당 급수량은 급수사용량을 기준으로 산출방식을 변경하였음

자료 : 맑은물관리사업소

6. 상수도관

단위 : m

연도별	합계	송수관				배수관			
		계	강관	주철관	기타	계	강관	주철관	기타
2013	539,500	12,540	6,238	-	66,302	312,350	29	-	315,321
2014	648,300	12,540	6,238	-	6,302	385,250	29	-	385,221
2015	661,129	12,540	6,238	-	6,302	395,229	29	-	395,200
2016	678,229	13,140	6,238	-	6,902	406,729	29	-	406,700
2017	66,315	14,155	10,823	-	3,332	395,250	400	-	39,850
2018	594,164	17,467	17,467	-	-	576,697	-	1,747	574,950

자료 : 맑은물관리사업소

상수도관(속)

단위 : m

연도별	급수관						
	계	아연도강관	주철관	동관	스텐레스관	합성수지관	기타
2013	539,500	12,540	6,238	-	66,302	312,350	29
2014	648,300	12,540	6,238	-	6,302	385,250	29
2015	661,129	12,540	6,238	-	6,302	395,229	29
2016	678,229	13,140	6,238	-	6,902	406,729	29
2017	253,710	-	-	-	-	253,710	-
2018	94,147	-	-	-	-	94,147	-

자료 : 맑은물관리사업소

7. 급수사용량

단위 : m³

연도 및 읍면별	합계	가정용	업무용	영업용	목탕용		전용 공업용	기타
					1종	2종		
2013	2,828,434	1,175,713	535,095	1,091,171	26,455	-	-	-
2014	2,066,825	1,238,436	578,205	217,026	33,158	-	-	-
2015	2,427,920	1,533,233	617,882	234,346	42,459	-	-	-
2016	2,729,314	1,734,809	729,301	220,233	44,971	-	-	-
2017	2,941,615	1,819,437	839,518	237,342	45,318	-	-	-
2018	3,256,504	2,018,915	936,668	245,924	54,997	-	-	-
장성	1,245,714	785,594	293,708	131,263	35,549	-	-	-
진원	178,635	141,993	33,449	3,193	-	-	-	-
남	227,447	160,615	63,137	3,695	-	-	-	-
동화	247,533	96,814	103,756	46,963	-	-	-	-
삼서	218,634	191,820	24,598	2,216	-	-	-	-
삼계	253,003	162,438	80,298	10,267	-	-	-	-
황룡	561,157	257,746	260,738	32,302	10,371	-	-	-
서삼	72,900	63,912	8,393	595	-	-	-	-
북일	64,584	49,524	14,092	568	-	-	-	-
북이	108,260	56,705	34,316	8,162	9,077	-	-	-
북하	78,637	51,754	20,183	6,700	-	-	-	-

자료 : 맑은물관리사업소

8. 급수사용료 부과

단위 : 천원

연도 및 읍면별	합계	가정용	업무용	영업용	목탕용		전용 공업용	기타
					1종	2종		
2013	1,440,751	637,862	545,593	232,264	25,032	-	-	-
2014	1,697,868	773,860	624,305	267,273	32,430	-	-	-
2015	1,962,862	949,283	669,794	300,553	43,232	-	-	-
2016	2,207,248	1,093,898	795,749	272,750	44,851	-	-	-
2017	2,372,449	1,131,421	906,194	289,402	45,432	-	-	-
2018	2,621,026	1,257,664	998,707	311,216	53,437	-	3	-
장성	978,360	488,462	309,236	136,692	34,827	-	-	-
진원	135,150	94,993	36,194	3,964	-	-	-	-
남	153,429	96,969	52,761	3,699	-	-	-	-
동화	260,147	64,842	113,972	81,333	-	-	-	-
삼서	151,378	128,458	20,764	2,156	-	-	-	-
삼계	186,337	86,432	89,185	10,719	-	-	-	-
황룡	524,187	159,109	308,097	56,049	10,075	-	-	-
서삼	48,675	42,946	5,163	564	-	-	3	-
북일	41,311	28,104	12,695	512	-	-	-	-
북이	81,088	32,159	31,874	8,520	8,535	-	-	-
북하	60,964	35,190	18,766	7,008	-	-	-	-

자료 : 맑은물관리사업소

9. 하수도 인구 및 보급률

단위 : 명

연도 및 읍면별	총인구	미처리 인구	처리대상 인구	계	하수처리인구			보급률 (%)
					물리적(1차)	생물학적(2차)	고도(3차)	
2013	47,430			27,750	-	4,333	23,417	58.51
2014	47,358			27,755	-	4,335	23,420	58.6
2015	47,456			29,120	-	3,974	25,146	61.3
2016	47,218			27,930	-	3,982	23,948	59.2
2017	47,259			29,515	-	4,134	25,351	62.5
2018	46,900	-	-	28,456	-	542	27,914	60.7

주 : 1) 하수처리인구에는 하수종말처리인구, 폐수종말처리인구, 마을하수도인구 등이 포함됨
 2) 2014년 기준 미처리인구(B), 처리대상인구(C=A-B) 추가, 총인구(A)

자료 : 맑은물관리사업소

10. 하수사용료 부과

단위 : 원

연도별	합계	가정용	일반용	욕탕용	산업용	기타
2013	479,600,000	184,900,000	160,400,000	31,700,000	102,600,000	-
2014	459,940,150	188,588,260	161,668,470	19,169,460	90,513,960	-
2015	484,726,840	195,468,540	161,272,290	34,034,610	93,951,400	-
2016	502,607,950	201,995,360	171,561,300	34,081,890	94,969,400	-
2017	406,458,440	202,661,900	168,194,900	35,601,640	63,840,500	-
2018	487,487,040	220,619,750	181,007,930	34,073,960	51,785,400	-

자료 : 맑은물관리사업소

11. 하수관거

단위 : km²,m,개소

연도별	계획 연장 (m)	시설 연장 (m)	보급률 (%)	합 류 식						
				계획면적 (km ²)	계획연장 (m)	시설연장 (m)	암거		개거	측구
							사각형	원형		
2013	448,652	410,510	91.5	15.0	13,456	13,097	906	2,502	-	9,689
2014	448,652	417,320	93.0	15.0	13,456	13,456	934	2,606	-	9,916
2015	448,652	419,436	93.5	15.0	13,456	13,456	934	2,606	-	9,916
2016	448,652	424,722	94.7	15.0	13,456	13,456	934	2,606	-	9,916
2017	496,472	436,499	87.9	15.0	31,048	31,048	1,001	20,131	-	9,916
2018	496,472	436,499	87.9	15.0	31,048	31,048	1,001	20,131	-	9,916

자료 : 맑은물관리사업소

하수관거(속)

단위 : km²,m,개소

연도별	분 류 식											맨홀 (개소)	우오수 받이 (개소)	토실 토구 (개소)
	계획 면적 (km ²)	오수관거					우수관거							
		계획 연장	시설 연장	암거		계획 연장	시설 연장	암거		개거	측구			
사각형	원형	사각형	원형											
2013	40.1	258,087	224,704	-	224,704	177,106	171,615	15,500	70,359	2,656	83,100	6,921	2,000	6.0
2014	40.1	258,087	226,942	-	226,942	177,106	176,922	15,809	74,385	2,725	84,003	7,124	2,538	6.0
2015	40.1	258,087	229,000	-	229,000	177,109	176,980	15,950	74,500	2,800	84,003	7,202	3,003	5.0
2016	40.1	258,087	233,644	-	233,644	177,109	177,622	161,36	74,615	2,868	84,003	7,280	3,468	6.0
2017	40.1	287,452	227,479	-	227,479	177,972	177,972	15,971	74,424	2,725	84,852	8,977	9,714	6.0
2018	40.1	487,452	227,479	-	227,479	177,972	177,972	15,971	74,424	2,725	84,852	9,810	9,714	6.0

자료 : 맑은물관리사업소

12. 하수종말처리장

연 도 별	처리방법	사업기간	처 리 장 부지면적 (㎡)	시 설 용 량 (천톤/일)			처 리 량 (톤/일)				
				물리적	생물학적	고 도	물리적	생물학적	고 도		
2 0 1 3	BSTS-II	'11.7 ~14.1	63,682	11	-	11	-	9,511	-	9,511	-
2 0 1 4	BSTS-II	'11.7 ~14.1	63,682	11	-	11	-	11,849	-	11,849	-
2 0 1 5	BSTS-II	'11.7 ~14.1	63,682	11	-	11	-	10,836	-	10,836	-
2 0 1 6	BSTS-II	'11.7 ~14.1	63,682	11	-	11	-	11,914	-	11,914	-
2 0 1 7	BSTS-II	'11.7 ~14.1	63,682	11	-	11	-	9,980	-	9,980	-
2 0 1 8	BSTS-II	'11.7 ~14.1	63,682	11	-	11	-	10,080	-	10,080	-

자료 : 맑은물관리사업소

하수종말처리장(속)

연 도 별	처 리 수 질(BOD)		오 니 발 생 량 (천톤)	처 리 비 용 (백만원)
	유 입	방 류		
2 0 1 3	64.2	1.2	1.035	20 (위탁량 : 0.20375천톤)
2 0 1 4	68.6	0.4	1.325	17 (위탁량 : 0.17318천톤)
2 0 1 5	97.1	0.72	1.168	12 (위탁량 : 0.122천톤)
2 0 1 6	68.6	0.4	1.539	13 (위탁량 : 0.17181천톤)
2 0 1 7	75.9	1.6	1,481	34 (위탁량 : 0.29477천톤)
2 0 1 8	112.8	1.5	1,888	63 (위탁량 : 0.50395천톤)

자료 : 맑은물관리사업소

Ⅸ. 유통·금융·보험 및 기타 서비스

IX. 유통·금융·보험 및 기타 서비스

1. 유통업체 현황

단위 : 개소, m²

연 도 별	총 계			대형마트(할인점)			전문점		
	개 소	면 적		개소	면적		개소	면적	
		판매면적	건물연면적		판매면적	건물 연면적		판매면적	건물 연면적
2013	9	17,087	4,830	6	1,650	4,830	-	-	-
2014	8	17,007	4,610	5	1,570	4,610	-	-	-
2015	8	16,452	4,990	5	1,015	4,990	-	-	-
2016	8	16,477	5,010	5	1,040	5,010	-	-	-
2017	8	7,362	5,010	5	1,040	5,010	-	-	-
2018	0	-	-	0	-	-	-	-	-

주 : 1) 2017년 현황 재정비 2) 2014년 기준 백화점, 쇼핑센터는 제외함 3) 2018년 매장면적 → 판매면적
자료 : 일자리경제과

유통업체 현황(속)

단위 : 개소, m²

연 도 별	시 장									기타 대규모 점포		
	소 계			전 통 시 장			상 점 가			개소	면적	
	개소	점포수	판매면적	개소	점포수	판매면적	개소	점포수	판매면적		판매 면적	건물 연면적
2013	3	...	15,437	3	...	15,437	-	-	-	-	-	-
2014	3	510	15,437	3	510	15,437	-	-	-	-	-	-
2015	3	510	15,437	3	510	15,437	-	-	-	-	-	-
2016	3	510	15,437	3	510	15,437	-	-	-	-	-	-
2017	3	532	6,322	3	532	6,322	-	-	-	-	-	-
2018	3	532	6,322	3	532	6,322	-	-	-	-	-	-

주 : 1) 2017년 현황 재정비 2) 2014 서식변경(점포수 추가)으로 일부자료 없음 3) 2018년 매장면적 → 판매면적
자료 : 일자리경제과

2. 금융기관

단위 : 개소

연 도 별	계	한국은행	시중은행		지방은행	농협중앙회 (출장소)	농 협	신 협
			국민은행 (출장소)	한 국 주택은행	광주은행 (출장소)			
2 0 1 3	12 (8)		-	-	1	1 (2)	7 (6)	3
2 0 1 4	12 (8)		-	-	1	1 (2)	7 (6)	3
2 0 1 5	12 (8)		-	-	1	1 (2)	7 (6)	3
2 0 1 6	12 (8)		-	-	1	1 (2)	7 (6)	3
2 0 1 7	14 (8)		2	-	1	1 (2)	7 (6)	3
2 0 1 8	13 (9)	-	1	-	1	1 (2)	7 (7)	3

주) 2018년 한국은행 항목 추가

자료 : 전국은행연합회, 신용협동조합, NH농협중앙회 장성군지부

3. 금융기관 예금 및 대출

단위 : 10억원, %

연 도 및 월 별	예금총계	저 축 성 예 금					요구불 예 금	대 출
		계	정기예금	정기적금	저축예금	기 타		
2 0 1 3	256	230	168	11	38	12	26	
2 0 1 4	298	273	184	15	42	32	25	
2 0 1 5	322	277	194	18	47	17	45	
2 0 1 6	323	285	192	25	54	14	38	
2 0 1 7	367	312	203	34	61	14	55	
2 0 1 8	256	230	168	11	38	12	26	
1월	298	273	184	15	42	32	25	
2월	322	277	194	18	47	17	45	
3월	323	285	192	25	54	14	38	
4월	367	312	203	34	61	14	55	
5월	366	320	209	32	65	14	46	
6월	364	299	193	34	58	13	65	
7월	382	295	187	36	59	14	87	
8월	378	298	190	35	58	15	80	
9월	393	328	222	32	59	14	65	
10월	403	339	234	31	61	14	64	
11월	399	337	231	29	62	15	62	
12월	399	330	226	28	63	13	68	

주 : 1) 장성지역 집계 자료임 2) 2018년 대출 항목 추가

자료 : 한국은행 광주전남본부

4. 수출실적

단위 : 천불

연도 월별	합계	식품 및 산동물	음료 및 담배	비식용 원재료 (연료제외)	광물성연료 윤활유 및 관련 물질	동식물성유 지 및 왁스	화학물 및 관련제품	재료별 제조제품	기계 및 운수장비	기타 제조제품	달리분류되 지않은상품 및 취급물
2013	137,252	3,721	-	-	-	-	-	133,531	-	-	-
2014	143,890	2,992	-	-	-	-	-	140,898	-	-	-
2015	145,960	3,723	-	-	-	-	-	142,237	-	-	-
2016	138,623	3,657	-	-	-	-	-	134,966	-	-	-
2017	119,916	2,900	-	-	-	-	-	117,016	-	-	-
2018	120,290	3,863	-	-	-	-	-	116,427	-	-	-

자료 : 일자리경제과

X. 주택·건설

X. 주택·건설

1. 주택현황 및 보급률

단위 : 호

연도 및 읍면별	세대수	합계	종류별 주택수		
			단독주택	다가구주택	아파트
2013	21,285	19,506	14,663	61	3,534
2014	21,292	19,615	14,690	69	2,782
2015	21,529	19,881	14,752	62	3,556
2016	21,920	20,194	15,060	67	3,556
2017	21,885	20,322	15,071	91	3,640
2018	22,095	21,097	15,456	277	3,933
장성	6,082	5,134	3,040	132	1,823
진원	1,621	1,544	1,329	5	-
남	1,811	1,725	1,534	23	-
동화	1,074	1,236	962	53	60
삼서	1,679	1,614	1,414	9	-
삼계	2,895	2,791	1,525	17	1,788
황룡	2,208	2,012	1,479	6	262
서삼	885	1,144	884	10	-
북일	855	1,048	861	10	-
북이	1,584	1,764	1,453	6	-
북하	1,401	1,085	975	6	-

자료 : 민원봉사과

주택현황 및 보급률(속)

단위 : 호

연도 및 읍면별	종류별 주택수			주택보급률(%)
	연립주택	다세대주택	비거주용 건물내 주택	
2013	403	22	1,400	91.64
2014	403	55	266	92.12
2015	403	34	1,136	92.34
2016	404	34	1,140	92.12
2017	428	34	1,149	92.86
2018	487	69	1,152	95.48
장성	328	38	691	
진원	36	2	17	
남	-	-	10	
동화	-	6	14	
삼서	-	-	8	
삼계	31	11	11	
황룡	64	-	13	
서삼	-	-	38	
북일	-	-	7	

자료 : 민원봉사과

2. 건축연도별 주택

단위 : 호수

구 분	계	1979 이전	'80~ '89	'90~ '99	'00~ '04	'05~ '08	2010	2011	2012	2013	2014	2015	2016	2017
2 0 1 8	21,097	7,492	1,357	4,325	1,245	1,247	1,543	621	802	432	488	341	429	775
단독주택	15,456	7,274	1,137	1,646	743	744	957	510	576	401	432	313	338	385
아 파 트	3,933	-	-	2,295	287	288	456	-	210	-	22	-	82	293
연립주택	487	-	117	51	52	52	14	60	12	22	24	24	-	59
다세대주택	69	-	-	8	9	9	-	8	-	-	-	-	-	35
비거주용 건물내주택	1,152	218	103	325	154	154	116	43	4	9	10	4	9	3

자료 : 민원봉사과

3. 연면적별 주택

단위 : 호수

구 분	합계	단독주택	아파트	연립주택	다세대주택	비거주용 건물내
2 0 1 8	775	385	293	59	35	3
2 0 m ² 이 하	3	3	-	-	-	-
20m ² ~ 40m ²	43	10	-	-	30	3
40m ² ~ 60m ²	29	29	-	-	-	-
60m ² ~ 85m ²	432	75	293	59	5	-
85m ² ~ 100m ²	103	103	-	-	-	-
100m ² ~ 130m ²	52	52	-	-	-	-
130m ² ~ 165m ²	50	50	-	-	-	-
165m ² ~ 230m ²	31	31	-	-	-	-
230 m ² 초과	32	32	-	-	-	-

자료 : 민원봉사과

4. 건축허가(동수)

단위 : 동

연도 및 용도별	합 계							신 축							
	계	콘크리트	철골	조적	철골 철근	목조	기타	계	콘크리트	철골	조적	철골 철근	목조	기타	
2014	계	858	123	559	112	5	49	10	563	90	369	64	3	29	8
	주거용	410	80	193	86	1	43	7	316	75	148	58	1	27	7
	상업용	96	25	54	10	1	3	3	55	13	33	5	1	2	1
	농수산용	139	1	133	3	1	1	-	100	-	100	-	-	-	-
	공업용	80	6	69	4	1	-	-	13	-	13	-	-	-	-
	문교사회	30	8	12	8	-	2	-	-	1	5	-	1	-	-
	공공용	3	1	1	-	1	-	-	7	-	-	-	-	-	-
	기타	100	2	97	1	-	-	-	72	1	70	1	-	-	-
2015	계	928	141	562	129	4	86	6	527	96	324	66	-	40	1
	주거용	404	92	166	95	-	50	1	305	77	131	61	-	35	1
	상업용	172	23	114	23	-	12	-	86	14	63	4	-	5	-
	농수산용	42	0	37	2	-	2	1	16	-	16	-	-	-	-
	공업용	123	9	109	3	1	-	1	46	-	46	-	-	-	-
	문교사회	57	13	14	2	3	22	3	2	2	-	-	-	-	-
	공공용	3	1	2	-	-	-	-	2	-	2	-	-	-	-
	기타	127	3	120	4	-	-	-	70	3	66	1	-	-	-
2016	계	786	142	423	99	1	61	60	592	114	312	79	-	49	38
	주거용	439	101	166	86	-	52	34	378	93	134	76	-	46	29
	상업용	119	22	82	5	1	7	5	78	14	62	2	-	3	-
	농수산용	91	2	76	1	-	-	3	60	-	51	-	-	-	9
	공업용	87	2	82	-	-	-	3	57	1	56	-	-	-	-
	문교사회	13	3	4	3	-	1	2	-	-	-	-	-	-	-
	공공용	18	5	7	3	-	1	2	5	2	3	-	-	-	-
	기타	16	7	6	1	-	-	2	11	4	6	1	-	-	-
2017	계	919	169	596	93	-	46	15	505	114	308	41	-	35	7
	주거용	415	111	199	57	-	40	8	338	97	164	39	-	33	5
	상업용	110	18	78	7	-	4	3	72	13	54	2	-	2	1
	농수산용	144	1	116	26	-	-	1	53	1	52	-	-	-	-
	공업용	111	-	111	-	-	-	-	17	-	17	-	-	-	-
	문교사회	17	5	12	-	-	-	-	-	-	-	-	-	-	-
	공공용	-	-	-	-	-	-	-	-	-	-	-	-	-	-
	기타	122	34	80	3	-	2	3	25	3	21	-	-	-	1
2018	계	993	253	525	51	1	76	87	656	191	346	35	1	56	27
	주거용	478	150	218	42	-	61	7	404	144	176	29	-	54	1
	상업용	142	54	53	9	1	11	14	60	19	28	6	1	-	6
	농수산용	197	13	130	-	-	1	53	107	11	76	-	-	-	20
	공업용	73	-	62	-	-	-	11	27	-	27	-	-	-	-
	문교사회	7	-	7	-	-	-	-	3	-	3	-	-	-	-
	공공용	17	12	5	-	-	-	-	10	5	5	-	-	-	-
	기타	79	24	50	-	-	3	2	45	12	31	-	-	2	-

자료 : 민원봉사과

건축허가(동수)(속)

단위 : 동

연도 및 용도별	증축·개축·전·대수선							용도변경							
	계	콘크리트	철골	조적	철골 철근	목조	기타	계	콘크리트	철골	조적	철골 철근	목조	기타	
2014	계	269	24	176	45	2	20	2	26	9	14	3	-	-	-
	주거용	93	5	44	28	-	16	-	1	-	1	-	-	-	-
	상업용	25	6	14	2	-	1	2	16	6	7	3	-	-	-
	농수산용	39	1	33	3	1	1	-	-	-	-	-	-	-	-
	공업용	66	6	55	4	1	-	-	1	-	1	-	-	-	-
	문교사회	17	4	5	8	-	-	-	5	3	2	-	-	-	-
	공공용	4	1	1	-	-	2	-	-	-	-	-	-	-	-
	기타	25	1	24	-	-	-	-	3	-	3	-	-	-	-
2015	계	355	43	213	46	4	44	5	46	2	25	17	-	2	-
	주거용	96	14	34	34	-	14	-	3	1	1	-	-	1	-
	상업용	49	8	31	4	-	6	-	37	1	20	15	-	1	-
	농수산용	25	-	20	2	-	2	1	1	-	1	-	-	-	-
	공업용	77	9	63	3	1	-	1	-	-	-	-	-	-	-
	문교사회	54	11	13	2	3	22	3	1	-	1	-	-	-	-
	공공용	1	1	-	-	-	-	-	-	-	-	-	-	-	-
	기타	53	-	52	1	-	-	-	4	-	2	2	-	-	-
2016	계	170	21	106	14	1	11	17	24	7	5	6	-	1	5
	주거용	55	7	30	8	-	5	5	6	1	2	2	-	1	-
	상업용	29	3	19	-	1	4	2	12	5	1	3	-	-	3
	농수산용	26	1	23	-	-	-	2	5	1	2	1	-	-	1
	공업용	29	1	26	-	-	-	2	1	-	-	-	-	-	1
	문교사회	13	3	4	3	-	1	2	-	-	-	-	-	-	-
	공공용	13	3	4	3	-	1	2	-	-	-	-	-	-	-
	기타	5	3	-	-	-	-	2	-	-	-	-	-	-	-
2017	계	402	54	283	48	-	9	8	12	1	5	4	-	2	-
	주거용	75	14	35	16	-	7	3	2	-	-	2	-	-	-
	상업용	31	4	22	3	-	-	2	7	1	2	2	-	2	-
	농수산용	89	-	62	26	-	-	1	2	-	2	-	-	-	-
	공업용	94	-	94	-	-	-	-	-	-	-	-	-	-	-
	문교사회	17	5	12	-	-	-	-	-	-	-	-	-	-	-
	공공용	-	-	-	-	-	-	-	-	-	-	-	-	-	-
	기타	96	31	58	3	-	2	2	1	-	1	-	-	-	-
2018	계	321	59	175	14	-	17	56	16	3	4	2	-	3	4
	주거용	73	6	42	13	-	7	5	1	-	-	-	-	-	1
	상업용	71	32	21	1	-	10	7	11	3	4	2	-	1	1
	농수산용	88	2	54	-	-	-	32	2	-	-	-	-	1	1
	공업용	45	-	35	-	-	-	10	1	-	-	-	-	-	1
	문교사회	4	-	4	-	-	-	-	-	-	-	-	-	-	-
	공공용	7	7	-	-	-	-	-	-	-	-	-	-	-	-
	기타	33	12	19	-	-	-	2	1	-	-	-	-	1	-

자료 : 민원봉사과

5. 건축허가(면적)

단위 : m²

연도 및 용도별	합 계							신 축							
	계	콘크리트	철골	조적	철골 철근	목조	기타	계	콘크리트	철골	조적	철골 철근	목조	기타	
2014	계	125,128	19,748	94,367	6,117	1,699	2,426	771	92,386	15,074	67,273	5,426	1,699	2,219	695
	주거용	34,811	12,344	14,270	5,180	100	2,288	629	31,775	12,039	11,840	5,007	100	2,192	597
	상업용	18,269	5,181	11,811	1,013	95	27	142	12,579	2,577	9,423	359	95	27	98
	농수산	34,254	109	34,255	-95	-	-15	-	25,128	-	25,128	-	-	-	-
	공업용	19,964	-	20,125	-161	-	-	-	9,173	-	9,173	-	-	-	-
	문교사회	5,303	1,662	1,891	120	1,504	126	-	3,312	330	1,478	-	1,504	-	-
	공공용	-492	-609	117	-	-	-	-	-	-	-	-	-	-	-
	기타	13,019	1,061	11,898	60	-	-	-	10,419	128	10,231	60	-	-	-
2015	계	170,072	34,023	123,170	8,180	34	3,664	1,001	130,456	25,987	95,016	6,021	34	3,281	117
	주거용	42,079	19,035	13,524	6,141	-	3,262	117	38,219	18,258	11,028	5,752	0	3,064	117
	상업용	24,024	5,846	16,021	1,748	34	375	-	16,127	5,182	10,468	226	34	217	-
	농수산	14,349	-	14,398	-34	-	-15	-	7,335	-	7,335	-	-	-	-
	공업용	54,317	1,844	52,368	105	-	0	-	44,408	-	44,408	-	-	-	-
	문교사회	6,321	5,102	249	44	-	42	884	497	497	-	-	-	-	-
	공공용	242	146	96	-	-	-	-	96	-	96	-	-	-	-
	기타	28,740	2,050	26,514	176	-	-	-	23,774	2,050	21,681	43	-	-	-
2016	계	462,961	79,941	297,877	12,445	350	7,186	65,162	238,364	42,361	178,145	8,163	-	5,132	4,563
	주거용	53,957	20,394	15,721	9,640	-	6,336	1,866	46,145	17,104	14,852	7,804	-	5,091	1,294
	상업용	37,207	9,737	25,104	513	350	650	853	20,730	4,511	16,000	178	-	41	-
	농수산용	75,885	9,230	58,436	508	-	-	7,711	33,732	-	30,463	-	-	-	3,269
	공업용	241,746	6,148	188,997	-	-	-	46,601	116,138	2,274	113,864	-	-	-	-
	문교사회	-	-	-	-	-	-	-	-	-	-	-	-	-	-
	공공용	27,191	15,155	6,965	1,603	-	200	3,268	7,315	7,003	312	-	-	-	-
	기타	26,975	19,277	2,654	181	-	-	4,863	14,304	11,469	2,654	181	-	-	-
2017	계	213,094	27,908	166,091	5,189	118	4,336	9,452	149,688	24,936	108,741	3,936	-	4,081	7,994
	주거용	44,824	19,319	16,703	4,224	-	4,193	385	42,393	18,678	15,545	3,777	-	4,020	373
	상업용	30,339	4,815	24,777	453	118	61	115	19,519	4,191	15,008	159	-	61	100
	농수산용	49,186	210	42,831	76	-	-	6,069	34,922	210	30,053	-	-	-	4,659
	공업용	65,283	-	65,283	-	-	-	-	41,026	-	41,026	-	-	-	-
	문교사회	4,026	726	3,300	-	-	-	-	-	-	-	-	-	-	-
	공공용	-	-	-	-	-	-	-	-	-	-	-	-	-	-
	기타	19,436	2,838	13,197	436	-	82	2,883	11,828	1,857	7,109	-	-	-	2,862
2018	계	273,825	46,666	190,642	3,748	1,520	8,257	22,992	213,375	37,068	156,416	2,893	1,520	6,374	9,104
	주거용	53,947	26,465	16,934	2,971	-	6,911	666	50,492	25,876	15,763	2,468	-	6,268	117
	상업용	25,646	11,384	10,201	777	1,520	950	814	14,603	5,287	7,260	425	1,520	-	111
	농수산용	72,370	408	54,125	-	-	34	17,803	49,576	243	40,457	-	-	-	8,876
	공업용	60,007	-	56,334	-	-	-	3,673	41,994	-	41,994	-	-	-	-
	문교사회	2,148	-	2,148	-	-	-	-	1,523	-	1,523	-	-	-	-
	공공용	8,537	5,413	3,124	-	-	-	-	5,989	2,865	3,124	-	-	-	-
	기타	51,170	2,996	47,776	-	-	362	36	49,198	2,797	46,295	-	-	106	-

자료 : 민원봉사과

건축허가(면적)(속)

단위 : m²

연도 및 용도별	증축·개축·이전·대수선							용도변경							
	계	콘크리트	철골	조적	철골 철근	목조	기타	계	콘크리트	철골	조적	철골 철근	목조	기타	
2014	계	27,321	2,241	24,631	166	-	207	76	5,421	2,433	2,463	525	-	-	-
	주거용	2,785	305	2,179	173	-	96	32	251	-	251	-	-	-	-
	상업용	2,744	1,238	1,189	273	-	-	44	2,946	1,366	1,199	381	-	-	-
	농수산	9,126	109	9,127	-95	-	-15	-	-	-	-	-	-	-	-
	공업용	10,461	-	10,622	-161	-	-	-	330	-	330	-	-	-	-
	문교사회	546	265	179	-24	-	126	-	1,445	1,067	234	144	-	-	-
	공공용	-492	-609	117	-	-	-	-	-	-	-	-	-	-	-
	기타	2,151	933	1,218	-	-	-	-	449	-	449	-	-	-	-
2015	계	30,353	7,935	20,718	520	-	296	884	9,263	101	7,436	1,639	-	87	-
	주거용	3,251	726	1,999	389	-	137	-	609	51	497	-	-	61	-
	상업용	2,910	614	2,154	10	-	132	-	4,987	50	3,399	1,512	-	26	-
	농수산	4,229	-	4,278	-34	-	-15	-	2,785	-	2,785	-	-	-	-
	공업용	9,909	1,844	7,960	105	-	0	-	-	-	-	-	-	-	-
	문교사회	5,751	4,605	176	44	-	42	884	73	-	73	-	-	-	-
	공공용	146	146	-	-	-	-	-	-	-	-	-	-	-	-
	기타	4,157	-	4,151	6	-	-	-	809	-	682	127	-	-	-
2016	계	209,086	8,184	32,687	552	0	1,522	13,321	4,184	1,414	1,539	303	-	361	567
	주거용	6,461	2,946	455	1,323	-	1,165	572	1,351	344	414	513	-	80	-
	상업용	11,017	2,229	7,692	-	350	609	137	5,460	2,997	1,412	335	-	-	716
	농수산용	34,503	2,925	27,334	-	-	-	4,244	7,650	6,305	639	508	-	-	198
	공업용	124,558	3,874	75,133	-	-	-	45,551	1,050	-	-	-	-	-	1,050
	문교사회	-	-	-	-	-	-	-	-	-	-	-	-	-	-
	공공용	19,876	8,152	6,653	1,603	-	200	3,268	-	-	-	-	-	-	-
	기타	12,671	7,808	-	-	-	-	4,863	-	-	-	-	-	-	-
2017	계	53,368	2,714	47,975	966	-	255	1,458	10,038	258	9,375	287	118	-	-
	주거용	2,353	641	1,158	369	-	173	12	78	-	-	78	-	-	-
	상업용	1,238	366	772	85	-	-	15	9,582	258	8,997	209	118	-	-
	농수산용	13,949	-	12,463	76	-	-	1,410	315	-	315	-	-	-	-
	공업용	24,257	-	24,257	-	-	-	-	-	-	-	-	-	-	-
	문교사회	4,026	726	3,300	-	-	-	-	-	-	-	-	-	-	-
	공공용	-	-	-	-	-	-	-	-	-	-	-	-	-	-
	기타	7,545	981	6,025	436	-	82	21	63	-	63	-	-	-	-
2018	계	56,266	8,184	32,687	552	-	1,522	13,321	4,184	1,414	1,539	303	-	361	567
	주거용	3,124	589	1,171	503	-	643	218	331	-	-	-	-	-	331
	상업용	7,668	4,683	1,402	49	-	879	655	3,375	1,414	1,539	303	-	71	48
	농수산용	22,720	165	13,668	-	-	-	8,887	74	-	-	-	-	34	40
	공업용	17,865	-	14,340	-	-	-	3,525	148	-	-	-	-	-	148
	문교사회	625	-	625	-	-	-	-	-	-	-	-	-	-	-
	공공용	2,548	2,548	-	-	-	-	-	-	-	-	-	-	-	-
	기타	1,716	199	1,481	-	-	-	36	256	-	-	-	-	256	-

자료 : 민원봉사과

6. 아파트 건립

단위 : 호

연도별	동수	주택수	규모별 가구수						
			33㎡ 미만	33-66㎡ 미만	66-99㎡ 미만	99-133㎡ 미만	133-166㎡ 미만	166-199㎡ 미만	199㎡ 이상
2013	4	228	-	-	228	-	-	-	-
2014	-	-	-	-	-	-	-	-	-
2015	1	22	-	-	22	-	-	-	-
2016	-	-	-	-	-	-	-	-	-
2017	1	82	-	82	-	-	-	-	-
2018	9	293	-	-	293	-	-	-	-

주) 항목명(가구수 → 주택수) 변경

자료 : 민원봉사과

아파트 건립(속)

단위 : 호

연도별	층수별 가구수							
	5층이하		6-9층		10-19층		20층이상	
	동수	가구수	동수	가구수	동수	가구수	동수	가구수
2013	1	18	-	-	3	210	-	-
2014	-	-	-	-	-	-	-	-
2015	-	-	-	-	1	22	-	-
2016	-	-	-	-	-	-	-	-
2017	-	-	-	-	1	82	-	-
2018	-	-	-	-	1	293	-	-

자료 : 민원봉사과

7. 토지거래 허가 및 신고

단위 : 건, 천㎡

연도별	토지거래허가									
	합계		허가		불허가내용					
					계		이용목적		기타	
	건수	면적	건수	면적	건수	면적	건수	면적	건수	면적
2013	-	-	-	-	-	-	-	-	-	-
2014	-	-	-	-	-	-	-	-	-	-
2015	-	-	-	-	-	-	-	-	-	-
2016	-	-	-	-	-	-	-	-	-	-
2017	-	-	-	-	-	-	-	-	-	-
2018	-	-	-	-	-	-	-	-	-	-

자료 : 민원봉사과

토지거래 허가 및 신고(속)

단위 : 건, 천㎡

연도별	토지거래신고					
	합계		수리		권고	
	건수	면적	건수	면적	건수	면적
2013	2,349	7,763	2,349	7,763	-	-
2014	2,584	7,520	2,584	7,520	-	-
2015	3,290	9,797	3,290	9,797	-	-
2016	-	-	-	-	-	-
2017	-	-	-	-	-	-
2018	-	-	-	-	-	-

자료 : 민원봉사과

8. 토지거래 현황

단위 : 필지수, 천㎡

연도별	용도지역별													
	합계		도시계획구역내											
			주거지역		상업지역		공업지역		녹지지역		개발제한구역		용도미지정구역	
	필지	면적	필지	면적	필지	면적	필지	면적	필지	면적	필지	면적	필지	면적
2013	1,461	1,793	397	288	42	11	27	22	275	342	719	1,121	1	9
2014	5,134	12,443	475	238	54	22	12	11	280	620	760	1,246	1	1
2015	5,438	9,797	602	304	56	17	49	67	602	480	833	1,878	2	1(0.5)
2016	5,391	9,750	645	353	104	46	65	196	643	991	634	1,413	-	-
2017	6,502	15,207	774	3,784	87	26	19	36	996	989	615	1,147	-	-
2018	6,689	9,776	888	439	106	27	68	73	947	911	482	1,049	1	-

자료 : 민원봉사과

토지거래 현황(속)

단위 : 필지수, 천㎡

연도별	용도지역별					
	도시계획구역 외					
	관리지역		농림지역		자연환경보전지역	
	필지수	면적	필지수	면적	필지수	면적
2013	-	-	-	-	-	-
2014	-	-	-	-	-	-
2015	-	-	-	-	-	-
2016	-	-	-	-	-	-
2017	-	-	-	-	-	-
2018	2,867	3,171	1,316	4,005	14	97

주) 2018년 서식 수정

자료 : 민원봉사과

토지거래 현황(속)

단위 : 필지수, 천㎡

연도별	지 목 별											
	전		답		대지		임야		공장용지		기타	
	필지	면적	필지	면적	필지	면적	필지	면적	필지	면적	필지	면적
2013	1,064	1,161	1,797	2,721	791	398	583	3,041	13	15	132	136
2014	1,227	1,005	1,882	2,728	724	308	814	7,745	39	97	448	560
2015	1,407	1,310	2,070	2,788	992	523	707	4,900	20	47	242	228
2016	1,068	991	1,934	2,685	1,293	528	637	4,753	126	580	333	701
2017	1,352	1,188	2,466	3,070	1,495	2,603	738	6,189	28	86	423	2,071
2018	1,442	1,292	2,315	2,746	1,693	880	799	4,303	44	106	396	449

자료 : 민원봉사과

9. 개발제한구역

단위 : 동

연도 및 읍면별	현황			면적 (km ²)						
	읍면	가구	인구(명)	계	대지	임야	전	답	기타	
2013	5	133	308	81.76	0.06	46.56	6.91	19.93	8.30	
2014	5	132	306	81.76	0.06	46.56	6.91	19.93	8.30	
2015	5	131	305	81.74	0.06	46.54	6.91	19.93	8.30	
2016	5	131	304	81.74	0.06	46.54	6.91	19.93	8.30	
2017	5	131	304	81.74	0.06	46.54	6.91	19.93	8.30	
2018	5	131	304	81.74	0.06	46.54	6.91	19.93	8.30	
장성	1	22	34	20.32	0.01	16.44	0.42	1.45	2.0	
진원	1	40	75	26.97	0.02	12.1	2.76	8.90	3.19	
남	1	59	173	25.9	0.01	10.74	3.61	8.78	2.76	
동화	1	9	20	4.14	0.01	3.66	0.05	0.16	0.24	
황룡	1	1	2	4.43	0.01	3.60	0.07	0.64	0.11	

자료 : 도시재생과

개발제한구역(속)

단위 : 동

연도 및 읍면별	건 축 물									
	계	공공 시설	농림수산업 시설	주택 및 근린생활 시설	주민공동 이용시설	실외체육 시설	도시민여가 활용시설	국방군사 시설	학교 전기공급 공익시설	기타
2013	499	14	205	237	27	1	-	3	-	12
2014	499	14	205	237	27	1	-	3	-	12
2015	500	14	205	237	28	1	-	3	-	12
2016	500	14	205	237	28	1	-	3	-	12
2017	500	14	205	237	28	1	-	3	-	12
2018	500	14	205	237	28	1	-	3	-	12
장성	33	1	12	15	4	-	-	-	-	1
진원	189	5	89	79	10	-	-	1	-	5
남	211	6	75	112	12	1	-	2	-	3
동화	56	1	27	26	2	-	-	-	-	-
황룡	11	1	2	5	-	-	-	-	-	3

자료 : 도시재생과

10. 도시계획

단위 : 천㎡

연도 및 읍면별	기준년도	목표년도	인구		계획구역면적	용도지역							
			기준년도	목표년도		합계	주거지역					준주거	
							소계	전용주거		일반주거			
제1종	제2종	제1종	제2종	제3종	합계								
2013	2005	2015	52,000	65,000	108,637	108,637	8,028	632	-	5,679	1,481	12	224
2014	2005	2015	52,000	65,000	108,637	108,637	8,030	632	-	5,679	1,481	12	224
2015	2005	2020	52,000	70,000	108,637.2	108,637	8,028	632	-	5,691	1,482	12	211
2016	2005	2020	52,000	70,000	108,637	108,637	8,061	632	-	5,707	1,486	12	224
2017	2005	2020	52,000	70,000	108,637	108,637	8,061	632	-	5,707	1,486	12	224
2018	2005	2020	52,000	70,000	108,637	108,637	8,061	632	-	5,707	1,486	12	224
장성	-	-	-	-	32,349	32,349	2,284	-	-	1,460	716	-	108
진원	-	-	-	-	28,434	28,434	1,439	-	-	1,334	84	-	21
남	-	-	-	-	28,244	28,244	1,927	-	-	1,748	158	-	21
동화	-	-	-	-	4,473	4,473	-	-	-	-	-	-	-
삼계	-	-	-	-	4,021	4,021	1,551	632	-	471	394	12	42
황룡	-	-	-	-	8,177	8,177	339	-	-	217	109	-	13
북이	-	-	-	-	1,487	1,487	219	-	-	185	25	-	9
북하	-	-	-	-	1,450	1,450	302	-	-	292	-	-	10

자료 : 도시재생과

도시계획(속)

단위 : 천㎡

연도 및 읍면별	용도지역													미지정
	상업지역					공업지역				녹지지역				
	소계	중심상업	일반상업	근린상업	유통상업	소계	전용공업	일반공업	준공업	소계	보존녹지	생산녹지	자연녹지	
2013	723	-	689	34	-	2,092	-	1,439	653	97,794	-	2,103	95,691	-
2014	723	-	689	34	-	2,092	-	1,439	653	97,794	-	2,103	95,691	-
2015	723	-	689	34	-	2,092	-	1,439	653	97,794	-	2,103	95,691	-
2016	723	-	689	34	-	2,108	-	1,455	653	97,743	-	1,969	95,774	-
2017	723	-	689	34	-	2,108	-	1,455	653	97,743	-	1,969	95,774	-
2018	723	-	689	34	-	2,108	-	1,455	653	97,743	-	1,969	95,774	-
장성진원	361	-	361	-	-	555	-	278	277	29,149	-	1,139	28,010	-
남동화	-	-	-	-	-	179	-	179	-	26,816	-	403	26,413	-
삼계	34	-	-	34	-	455	-	455	-	25,828	-	131	25,697	-
황룡	-	-	-	-	-	-	-	-	-	4,473	-	-	4,473	-
북이	269	-	269	-	-	-	-	-	-	2,201	-	-	2,201	-
북하	18	-	18	-	-	919	-	543	376	6,901	-	110	6,791	-
북하	29	-	29	-	-	-	-	-	-	1,239	-	11	1,228	-
북하	12	-	12	-	-	-	-	-	-	1,136	-	175	961	-

자료 : 도시재생과

11. 공원

단위 : 천㎡

연도 및 읍면별	총계 (A+B)		자연공원							
			계 (A)		국립공원		도립공원		군립공원	
	개소	면적	개소	면적	개소	면적	개소	면적	개소	면적
2013	39	35,148.0	1	34,211.0	1	34,211.0	-	-	-	-
2014	39	34,755.4	1	33,818.4	1	34,211.0	-	-	-	-
2015	39	34,755.4	1	33,818.4	1	33,818.4	-	-	-	-
2016	39	34,755.4	1	33,818.4	1	33,818.4	-	-	-	-
2017	39	34,755.4	1	33,818.4	1	33,818.4	-	-	-	-
2018	39	34,755.4	1	33,818.4	1	33,818.4	-	-	-	-
장성진원	12	168.8	-	-	-	-	-	-	-	-
남동화	1	13.3	-	-	-	-	-	-	-	-
삼계	2	37.4	-	-	-	-	-	-	-	-
황룡	1	15.9	-	-	-	-	-	-	-	-
북이	3	10.1	-	-	-	-	-	-	-	-
북하	11	540.4	-	-	-	-	-	-	-	-
북하	2	12.7	-	-	-	-	-	-	-	-
북하	1	7.6	-	-	-	-	-	-	-	-
북하	2	97.6	-	-	-	-	-	-	-	-
북하	4	33,851.6	1	33,818.4	1	33,818.4	-	-	-	-

자료 : 도시재생과, 산림편백과

공 원(속)

단위 : 천㎡

연도 및 읍면별	도 시 공 원											
	계 (B)		어린이공원		근린공원		도시자연공원		묘지공원		체육공원	
	개소	면적	개소	면적	개소	면적	개소	면적	개소	면적	개소	면적
2013	38	937.0	22	47.2	13	422.5	1	444.0	-	-	2	23.3
2014	38	937.0	22	47.3	13	422.5	1	444.5	-	-	2	22.7
2015	38	937.0	22	47.3	13	422.5	1	444.5	-	-	2	22.7
2016	38	937.0	22	47.3	13	422.5	1	444.5	-	-	2	22.7
2017	38	937.0	22	47.3	13	422.5	1	444.5	-	-	2	22.7
2018	38	937.0	22	47.3	13	422.5	1	444.5	-	-	2	22.7
장성	12	168.8	8	13.9	4	154.9	-	-	-	-	-	-
진원	1	13.3	-	-	1	13.3	-	-	-	-	-	-
남	2	37.4	-	-	2	37.4	-	-	-	-	-	-
동화	1	15.9	-	-	-	-	-	-	-	-	1	15.9
삼서	3	10.1	2	3.3	-	-	-	-	-	-	1	6.8
삼계	11	540.4	8	18.0	2	77.9	1	444.5	-	-	-	-
황룡	2	12.7	1	1.5	1	11.2	-	-	-	-	-	-
북일	1	7.6	1	7.6	-	-	-	-	-	-	-	-
북이	2	97.6	-	-	2	97.6	-	-	-	-	-	-
북하	3	33.2	2	3.0	1	30.2	-	-	-	-	-	-

자료 : 도시재생과, 산림편백과

12. 하 천

단위 : km

연도 및 종류별	하천수(개소)	총연장	요 개 수			
			기 개 수	미 개 수	개수율 (%)	
2013	33	204.71	413.1	351.8	61.3	85.2
2014	33	204.71	413.0	362.5	50.5	87.8
2015	33	204.71	413.0	368.9	44.1	89.3
2016	33	204.71	413.0	368.9	44.1	89.3
2017	33	204.71	413.0	368.9	44.1	89.3
2018	33	204.71	413.0	368.9	44.1	89.3
국가하천	-	-	-	-	-	-
지방하천	33	204.71	413.0	368.9	44.1	89.3
기 타	-	-	-	-	-	-

자료 : 안전건설과

13. 하천부지점용

단위 : m², 천원

연도 및 읍면별	건수	면적	토사채취 (m ²)	사용료징수	
				부과	징수
2013	115	59,846	-	3,436	2,063
2014	94	49,569	-	4,058	3,636
2015	70	36,464	-	4,562	4,249
2016	84	91,945	-	6,698	6,629
2017	81	83,512	-	6,401	6,022
2018	123	106,114	-	7,151	5,587

주) 2011년 조정→부과, 면적구분 통합
자료 : 안전건설과

14. 도로

단위 : m, m², %

연도 및 읍면별	합 계							고속국도	
	계		포장			미포장		연장	면적
	연장	면적	연장	면적	포장률	연장	면적		
2013	399,715	-	342,905	-	85.7	56,810	-	49,730	-
2014	399,715	-	342,905	-	85.7	56,810	-	49,730	-
2015	399,715	-	342,905	-	85.7	56,810	-	49,730	-
2016	399,715	-	342,905	-	85.7	56,810	-	49,730	-
2017	399,715	-	342,905	-	85.7	56,810	-	49,730	-
2018	399,715	-	342,905	-	85.7	56,810	-	49,730	-

자료 : 안전건설과

도 로(속)

단위 : m, m², %

연도 및 답면별	일 반 국 도						
	계		포 장			미 포 장	
	연 장	면 적	연 장	면 적	포장률	연 장	면 적
2013	78,035	-	78,035	-	100	-	-
2014	78,035	-	78,035	-	100	-	-
2015	78,035	-	78,035	-	100	-	-
2016	78,035	-	78,035	-	100	-	-
2017	78,035	-	78,035	-	100	-	-
2018	78,035	-	78,035	-	100	-	-

자료 : 안전건설과

도 로(속)

단위 : m, m², %

연도 및 답면별	지 방 도						
	계		포 장			미 포 장	
	연 장	면 적	연 장	면 적	포장률	연 장	면 적
2013	109,450	-	89,450	-	81.8	20,000	-
2014	109,450	-	89,450	-	81.8	20,000	-
2015	109,450	-	89,450	-	81.8	20,000	-
2016	109,450	-	89,450	-	81.8	20,000	-
2017	109,450	-	89,450	-	81.8	20,000	-
2018	109,450	-	89,450	-	81.8	20,000	-

자료 : 안전건설과

도 로(속)

단위 : m, m², %

연도 및 읍면별	시 군 도						
	계		포 장			미 포장	
	연 장	면 적	연 장	면 적	포 장 륜	연 장	면 적
2013	162,500	-	125,690	-	77.3	36,810	-
2014	162,500	-	125,690	-	77.3	36,810	-
2015	162,500	-	125,690	-	77.3	36,810	-
2016	162,500	-	125,690	-	77.3	36,810	-
2017	162,500	-	125,690	-	77.3	36,810	-
2018	162,500	-	125,690	-	77.3	36,810	-

자료 : 안전건설과

15. 자전거도로현황

단위 : 개수, km

연도별	계		자전거전용도로		자전거보행자겸용도로		자전거 전용차로	
	노선수	길이	노선수	길이	노선수	길이	노선수	길이
2013	15	29.26	11	17.06	4	12.2	-	-
2014	15	29.26	11	17.06	4	12.2	-	-
2015	15	29.26	11	17.06	4	12.2	-	-
2016	15	29.26	11	17.06	4	12.2	-	-
2017	15	29.26	11	17.06	4	12.2	-	-
2018	15	29.26	11	17.06	4	12.2	-	-

주) 자전거도로 편도기준

자료 : 도시재생과

16. 도시시설물

단위 : 개소, m, m²

연도별	보도육교			지하보도			지하차도			고가도로		
	개소	연장	면적	개소	연장	면적	개소	연장	면적	개소	연장	면적
2013	2	50	125	-	-	-	2	876	8,614	1	425	3,825
2014	2	50	125	-	-	-	2	876	8,614	1	425	3,825
2015	2	50	125	-	-	-	2	876	8,614	1	425	3,825
2016	2	50	125	-	-	-	2	876	8,614	1	425	3,825
2017	2	50	125	-	-	-	2	876	8,614	1	425	3,825
2018	2	50	125	-	-	-	2	876	8,614	1	425	3,825

주) 2011년 터널, 입체교차로, 복개구조물 등 도시시설물 세분
자료 : 안전건설과

도시시설물(속)

단위 : 개소, m, m²

연도별	지하상가			터널			입체교차로			복개구조물		
	개소	연장	면적	개소	연장	면적	개소	연장	면적	개소	연장	면적
2013	-	-	-	12	16,345	181,590	-	-	-	-	-	-
2014	-	-	-	12	16,345	181,590	-	-	-	-	-	-
2015	-	-	-	12	16,345	181,590	-	-	-	-	-	-
2016	-	-	-	12	16,345	181,590	-	-	-	-	-	-
2017	-	-	-	12	16,345	181,590	-	-	-	-	-	-
2018	-	-	-	12	16,345	181,590	-	-	-	-	-	-

주) 2011년 입체교차로, 복개구조물, 공동구, 언더패스 추가
자료 : 안전건설과

도로시설물(속)

단위 : 개소, m, m²

연도별	공 동 구			언 더 패 스			가 로 등
	개 소	연 장	면 적	개 소	연 장	면 적	개 소
2013	-	-	-	-	-	-	6,471
2014	-	-	-	-	-	-	7,181
2015	-	-	-	-	-	-	7,181
2016	-	-	-	-	-	-	7,800
2017	-	-	-	-	-	-	7,800
2018	-	-	-	-	-	-	7,800

주) 2011년 공동구, 언더패스 추가
 자료 : 교통정책과

17. 교 량

단위 : m

연도 및 읍면별	합계		고속국도		일반국도		특별·광역시도	
	개 소	연 장	개 소	연 장	개 소	연 장	개 소	연 장
2013	174	14,217.7	76	8,488.4	27	2,199.5	-	-
2014	174	14,217.7	76	8,488.4	27	2,199.5	-	-
2015	174	14,286.7	76	8,488.4	27	2,199.5	-	-
2016	174	14,286.7	76	8,488.4	27	2,199.5	-	-
2017	174	14,286.7	76	8,488.4	27	2,199.5	-	-
2018	174	14,286.7	76	8,488.4	27	2,199.5	-	-

주) 2011년 특별·광역시도 추가
 자료 : 안전건설과

교 량(속)

단위 : m

연 도 및 읍 면 별	지방도		시군도		국가지원지방도	
	개 소	연 장	개 소	연 장	개 소	연 장
2013	24	1,057.3	47	2,541.5	-	-
2014	24	1,057.3	47	2,541.5	-	-
2015	24	1,057.3	47	2,541.5	-	-
2016	24	1,057.3	47	2,541.5	-	-
2017	24	1,057.3	47	2,541.5	-	-
2018	24	1,057.3	47	2,541.5	-	-

주) 2011년 국가지원지방도 추가
자료 : 안전건설과

18. 건설장비

단위 : 대

연 도 별	합 계	불도저	굴삭기	로 더	지게차	스크레이퍼	덤프트럭	기중기
2013	610	1	214	23	240	-	84	3
2014	658	1	231	25	265	-	79	3
2015	734	1	253	34	305	-	70	4
2016	790	1	275	40	324	-	75	3
2017	862	1	297	43	358	-	77	3
2018	964	1	327	48	416	-	76	4

자료 : 교통정책과

건설장비(속)

단위 : 대

연 도 별	그레이더	롤 러	콘 크 리 트				
			배칭프랜트	피니셔	살포기	믹서트럭	펌 프
2013	1	14	-	-	-	19	2
2014	1	13	-	-	-	25	4
2015	1	13	6	-	-	29	4
2016	1	12	7	-	-	31	4
2017	1	14	7	-	-	28	5
2018	1	15	7	-	-	35	6

주) 2011년 휘니셔→피니셔 변경
 자료 : 교통정책과

건설장비(속)

단위 : 대

연 도 별	아 스 팔 트			골재살포기	쇄석기	공기압축기
	믹싱플랜트	피니셔	살포기			
2013	-	1	-	-	-	4
2014	-	1	-	-	1	4
2015	-	1	-	-	1	4
2016	-	2	-	-	-	4
2017	-	2	-	-	-	4
2018	-	2	-	-	-	3

자료 : 교통정책과

건설장비(속)

단위 : 대

연 도 별	천 공 기	사리채취기	준 설 선	노상안정기	항 타 및 항 발 기	기 타
2 0 1 3	4	-	-	-	-	-
2 0 1 4	5	-	-	-	-	-
2 0 1 5	8	-	-	-	-	-
2 0 1 6	9	-	-	-	-	2
2 0 1 7	19	-	-	-	-	3
2 0 1 8	19	-	-	-	-	4

자료 : 교통정책과

XI. 교통·관광 및 정보통신

XI. 교통 · 관광 및 정보통신

1. 자동차등록

단위 : 대

연도 및 읍면별	합계			승용차			승합차					
	관용	자가용	영업용	관용	자가용	영업용	관용	자가용	영업용			
2013	21,791	135	20,280	1,376	13,627	48	13,146	433	1,168	33	957	178
2014	22,477	133	21,120	1,224	14,167	51	13,750	366	1,089	30	915	144
2015	23,628	131	22,223	1,272	15,064	48	14,627	399	1,069	28	909	132
2016	24,597	133	23,211	1,253	15,817	49	15,383	385	1,047	28	890	129
2017	25,440	144	24,257	1,039	16,494	54	16,251	189	1,047	31	894	122
2018	26,639	156	25,402	1,081	17,187	66	16,954	167	1,050	31	905	114
장성	7,326	148	6,793	385	5,038	63	4,849	126	352	28	251	73
진원	2,297	0	2,174	123	1,442	0	1,441	1	78	0	78	0
남면	2,504	2	2,369	133	1,500	0	1,494	6	75	2	73	0
동화	1,762	0	1,635	127	969	0	965	4	72	0	72	0
삼서	2,179	0	2,155	24	1,280	0	1,277	3	97	0	80	17
삼계	3,607	0	3,526	81	2,660	0	2,651	9	150	0	139	11
황룡	2,738	1	2,693	44	1,716	0	1,712	4	96	0	83	13
서삼	983	0	858	125	557	0	557	0	26	0	26	0
북일	737	0	736	1	455	0	454	1	20	0	20	0
북이	1,402	3	1,382	17	883	2	871	10	28	0	28	0
북하	1,104	2	1,081	21	687	1	683	3	56	1	55	0

주) 합계란에는 이륜자동차 미포함
자료 : 교통정책과

자동차등록(속)

단위 : 대

연도 및 읍면별	화물차			특수차			이륜자동차				
	관용	자가용	영업용	관용	자가용	영업용	관용	자가용			
2013	6,837	53	6,140	644	159	1	37	121	3,174	75	3,099
2014	7,106	51	6,418	637	115	1	37	77	3,165	76	3,089
2015	7,418	54	6,654	663	124	1	44	78	3,178	76	3,102
2016	7,604	55	6,879	670	129	1	59	69	3,184	77	3,107
2017	7,768	58	7,049	661	131	1	63	67	3,181	76	3,105
2018	8,249	58	7,481	710	153	1	62	90	3,205	75	3,130
장성	1,872	56	1,670	146	64	1	23	40	1,094	72	1,022
진원	761	0	652	109	16	0	3	13	206	-	206
남면	926	0	800	126	3	0	2	1	208	-	208
동화	695	0	587	108	26	0	11	15	145	-	145
삼서	799	0	795	4	3	0	3	0	243	-	243
삼계	773	0	728	45	24	0	8	16	275	-	275
황룡	919	1	893	25	7	0	5	2	295	1	294
서삼	400	0	275	125	0	0	0	0	159	-	159
북일	260	0	260	0	2	0	2	0	100	-	100
북이	486	1	478	7	5	0	5	0	311	-	311
북하	358	0	343	15	3	0	0	3	169	2	167

자료 : 교통정책과

자동차등록(속)

단위 : 대

연도 및 월	합 계			승 용 차			승 합 차					
	관용	자가용	영업용	관용	자가용	영업용	관용	자가용	영업용			
2013	21,791	135	20,280	1,376	13,627	48	13,146	433	1,168	33	957	178
2014	22,477	133	21,120	1,224	14,167	51	13,750	366	1,089	30	915	144
2015	23,628	131	22,225	1,272	15,064	48	14,617	399	1,069	28	909	132
2016	24,597	133	23,211	1,253	15,817	49	15,383	385	1,047	28	890	129
2017	25,440	144	24,257	1,039	16,494	54	16,251	189	1,047	31	894	122
2018	26,641	156	25,404	1,081	17,188	66	16,955	167	1,050	31	905	114
1월	25,525	140	24,350	1,035	16,571	51	16,332	188	1,035	31	884	120
2월	25,687	142	24,510	1,035	16,667	52	16,427	188	1,042	31	892	119
3월	25,797	143	24,618	1,036	16,723	53	16,486	184	1,048	30	898	120
4월	25,917	142	24,740	1,035	16,818	52	16,583	183	1,049	30	897	122
5월	26,079	144	24,903	1,032	16,935	52	16,700	183	1,046	30	894	122
6월	26,107	144	24,934	1,029	16,931	52	16,697	182	1,048	30	898	120
7월	26,112	146	24,923	1,043	16,915	53	16,679	183	1,040	30	890	120
8월	26,156	146	25,017	993	16,919	53	16,744	122	1,037	30	887	120
9월	26,217	150	25,064	1,003	16,949	60	16,770	119	1,039	30	889	120
10월	26,330	155	25,177	998	17,010	63	16,830	117	1,039	31	894	114
11월	26,527	160	25,311	1,056	17,142	67	16,910	165	1,042	32	896	114
12월	26,641	156	25,404	1,081	17,188	66	16,955	167	1,050	31	905	114

주) 합계란에 이륜자동차 미포함

자료 : 교통정책과

자동차등록(속)

단위 : 대

연도 및 월	화 물 차			특 수 차			이 른 자 동 차				
	관 용	자가용	영업용	관 용	자가용	영업용	관 용	자가용			
2013	6,837	53	6,140	644	159	1	37	121	3,174	75	3,099
2014	7,106	51	6,418	637	115	1	37	77	3,165	76	3,089
2015	7,371	54	6,654	664	124	1	44	79	3,178	76	3,102
2016	7,604	55	6,879	670	129	1	59	69	3,184	77	3,107
2017	7,768	58	7,049	661	131	1	63	67	3,048	69	2,979
2018	8,250	58	7,482	710	153	1	62	90			
1월	7,788	57	7,071	660	131	1	63	67			
2월	7,947	58	7,128	661	131	1	63	67			
3월	7,894	59	7,171	664	132	1	63	68			
4월	7,919	59	7,198	662	131	1	62	68			
5월	7,968	61	7,249	658	130	1	60	69			
6월	7,997	60	7,278	659	131	2	61	68			
7월	8,026	61	7,294	671	131	2	60	69			
8월	8,060	61	7,323	676	140	2	63	75			
9월	8,086	59	7,340	687	143	1	65	77			
10월	8,135	60	7,389	686	146	1	64	81			
11월	8,189	60	7,441	688	154	1	64	89			
12월	8,250	58	7,482	710	153	1	62	90			

자료 : 교통정책과

1-1. 읍·면별 자동차연료종류별 등록

단위 : 대

연도 및 월	합 계								승 용 차							
	CNG	휘발유	경유	LPG	전기	하이브리드	수고	기타연료	CNG	휘발유	경유	LPG	전기	하이브리드	수고	기타연료
2013	-	-	-	-	-	-	-	-	-	-	-	-	-	-	-	-
2014	-	-	-	-	-	-	-	-	-	-	-	-	-	-	-	-
2015	-	-	-	-	-	-	-	-	-	-	-	-	-	-	-	-
2016	-	-	-	-	-	-	-	-	-	-	-	-	-	-	-	-
2017	-	-	-	-	-	-	-	-	-	-	-	-	-	-	-	-
2018	18	8,380	15,046	2,664	43	334	-	155	17	8,366	5,955	2,473	43	334	-	-
장성	4	2,546	3,776	832	25	103	-	42	3	2,541	1,592	775	25	103	-	-
진원	3	664	1,366	208	5	27	-	24	3	663	551	193	5	27	-	-
남	1	699	1,531	230	1	27	-	15	1	698	559	214	1	27	-	-
동화	-	459	1,084	182	1	12	-	24	-	457	336	163	1	12	-	-
삼서	1	618	1,327	209	2	18	-	4	1	618	442	199	2	18	-	-
삼계	5	1,320	1,833	353	1	67	-	28	5	1,320	940	327	1	67	-	-
황룡	1	850	1,602	245	3	29	-	8	1	848	611	224	3	29	-	-
서삼	-	271	615	81	1	14	-	1	-	269	196	77	1	14	-	-
북일	1	232	432	60	-	9	-	2	1	232	160	53	-	9	-	-
북이	-	396	833	153	1	18	-	1	-	395	324	145	1	18	-	-
북하	2	325	647	111	3	10	-	6	2	325	244	103	3	10	-	-

주) 2018년 서식 추가
자료 : 교통정책과

읍·면별 자동차연료종류별 등록(속)

단위 : 대

연도 및 월	승 합 차								화 물 차							
	CNG	휘발유	경유	LPG	전기	하이브리드	수고	기타연료	CNG	휘발유	경유	LPG	전기	하이브리드	수고	기타연료
2013	-	-	-	-	-	-	-	-	-	-	-	-	-	-	-	-
2014	-	-	-	-	-	-	-	-	-	-	-	-	-	-	-	-
2015	-	-	-	-	-	-	-	-	-	-	-	-	-	-	-	-
2016	-	-	-	-	-	-	-	-	-	-	-	-	-	-	-	-
2017	-	-	-	-	-	-	-	-	-	-	-	-	-	-	-	-
2018	1	1	964	61	0	0	0	23	0	13	8127	130	0	0	0	132
장성	1	1	327	19	-	-	-	4	-	4	1,857	38	-	-	-	38
진원	-	-	70	3	-	-	-	5	-	1	745	12	-	-	-	19
남	-	-	65	6	-	-	-	4	-	1	907	10	-	-	-	11
동화	-	-	67	3	-	-	-	2	-	2	681	16	-	-	-	22
삼서	-	-	91	3	-	-	-	3	-	-	794	7	-	-	-	1
삼계	-	-	135	13	-	-	-	2	-	-	758	13	-	-	-	26
황룡	-	-	90	6	-	-	-	-	-	2	901	15	-	-	-	8
서삼	-	-	24	2	-	-	-	-	-	2	395	2	-	-	-	1
북일	-	-	18	1	-	-	-	1	-	-	254	6	-	-	-	1
북이	-	-	26	2	-	-	-	-	-	1	483	6	-	-	-	1
북하	-	-	51	3	-	-	-	2	-	-	352	5	-	-	-	4

주) 2018년 서식 추가
자료 : 교통정책과

2. 영업용 자동차 업종별 수송

단위 : 여객/명, 화물/톤

구 분	여 객									
	계		시내버스		시외버스		택시		전세	
	등록대수	수송인원	등록대수	수송인원	등록대수	수송인원	등록대수	수송인원	등록대수	수송인원
2018	217	119,221	33	105,202			106	3,152	80	10,866
1월	224	117,830	33	105,200			106	3,110	85	9,520
2월	230	118,344	33	105,210			106	3,040	91	10,094
3월	222	119,043	33	105,300			98	3,080	91	10,663
4월	216	120,467	33	105,310			98	3,130	85	12,027
5월	222	122,486	33	105,315			98	3,290	91	13,881
6월	214	119,441	33	105,330			98	3,280	83	10,831
7월	213	117,941	33	105,010			98	3,120	82	9,811
8월	213	117,818	33	104,930			98	3,170	82	9,718
9월	214	119,237	33	105,310			98	3,230	83	10,697
10월	210	119,947	33	105,210			98	3,230	79	11,507
11월	211	119,550	33	105,200			98	3,100	80	11,250
12월	211	118,551	33	105,100			98	3,050	80	10,401

자료 : 교통정책과

영업용 자동차 업종별 수송(속)

단위 : 톤

연도 및 월별	화 물							
	계		일반		개별		용달	
	등록대수	수송량	등록대수	수송량	등록대수	수송량	등록대수	수송량
2018	674	606,392	516	574,679	77	25,004	81	6,709
1월	660	594,660	508	562,982	80	25,367	72	6,311
2월	661	596,222	509	563,005	80	26,896	72	6,321
3월	664	599,592	511	552,387	79	40,794	74	6,411
4월	662	595,800	510	548,135	78	41,227	74	6,438
5월	658	592,200	509	548,007	74	37,695	75	6,498
6월	659	593,759	512	560,221	72	27,037	75	6,501
7월	671	605,242	510	549,854	72	48,198	89	7,190
8월	676	609,752	515	588,951	75	13,990	86	6,811
9월	687	618,987	520	598,721	77	13,065	90	7,201
10월	686	618,086	522	603,754	79	7,617	85	6,715
11월	688	619,200	520	600,774	79	11,322	89	7,104
12월	710	633,204	542	619,355	80	6,844	88	7,005

자료 : 교통정책과

3. 주차장

단위 : 개, 면

연도 및 읍면별	합계		노상				노외				부설	
			유료		무료		공영		민영			
	개소	면수	개소	면수	개소	면수	개소	면수	개소	면수	개소	면수
2013	690	12,650	12	493	-	-	21	7,786	1	150	-	-
2014	691	12,670	12	493	-	-	22	7,806	1	150	-	-
2015	798	12,978	12	493	-	-	24	7,826	1	150	-	-
2016	834	13,796	13	510	-	-	27	8,205	1	160	-	-
2017	834	13,796	13	510	-	-	27	8,205	1	160	-	-
2018	38	1,264	-	-	10	330	28	934	-	-	-	-

주) 2018년 서식 수정
 자료 : 교통정책과

4. 철도수송

단위 : 명, 톤, 천원

연도 및 월별	여객			화물		
	승차인원	강차인원	여객수입	발송톤수	도착톤수	화물수입
2013	248,058	240,160	5,006,654	410	14,260	6,882
2014	406,987	200,513	5,046,013	3,357	8,624	79,952
2015	145,081	147,892	4,737,673	1,082	5,412	41,865
2016	142,112	149,223	2,564,412	1,474	4,343	47,733
2017	141,177	146,209	2,453,137	2,932	6,610	114,726
2018	144,006	145,986	2,322,660	2,816	6,859	119,743
1월	10,873	10,554	160,614	186	234	9,278
2월	12,260	11,592	177,913	180	392	7,242
3월	10,863	12,424	177,877	144	592	8,171
4월	11,922	12,221	191,537	228	1,268	9,215
5월	12,619	12,579	261,843	172	288	6,249
6월	11,213	11,409	169,316	208	138	9,200
7월	11,126	12,014	180,941	0	90	0
8월	11,950	11,490	183,774	90	842	2,925
9월	12,923	12,819	209,417	0	42	0
10월	12,981	13,313	171,946	138	90	6,377
11월	13,064	14,011	267,589	1,428	2,883	60,551
12월	12,212	11,560	169,893	42	0	535

주) 대상역(장성역, 백양사역)
 자료 : 장성역, 백양사역

5. 관광사업체 등록

단위 : 개소

연도별	여행업				관광숙박업			
	일반	국외	국내	국내외 여행업	호텔업			휴양콘도 미니업
					가족호텔	관광호텔	한국전통 호텔	
2013	-	1	2	7	-	-	-	-
2014	2	2	2	4	1	1	-	-
2015	2	2	3	4	-	-	-	-
2016	1	4	4	-	-	2	-	-
2017	1	4	4	-	1	1	-	-
2018	1	4	4	-	1	1	-	-

자료 : 문화관광과

6. 주요 관광지 방문객수

단위 : 명

연도별	집계 관광지수	방문객수			무료관광지
		유료관광지			
			내국인	외국인	
2013	5	2	3,680,178	9,542	3
2014	5	2	3,728,289	10,114	3
2015	6	2	744,965	-	4
2016	6	2	788,759	-	4
2017	6	2	1,195,189	-	4
2018	6	2	1,147,722	-	4

자료 : 문화관광과

XII. 보건 및 사회보장

지. 보건 및 사회보장

1. 의료기관

단위 : 개

연도 및 읍면별	합계		종합병원		병원		의원		특수병원		요양병원	
	병원수	병상수	병원수	병상수	병원수	병상수	병원수	병상수	병원수	병상수	병원수	병상수
2013	43	1,126	-	-	2	322	20	66	-	-	3	738
2014	42	1,162	-	-	2	358	19	66	-	-	3	738
2015	40	720	-	-	2	358	18	21	-	-	2	341
2016	39	537	-	-	2	354	18	15	-	-	1	168
2017	40	728	-	-	2	354	18	15	-	-	2	357
2018	41	665	-	-	2	319	18	15	-	-	2	331
장성읍	28	461	-	-	2	319	12	-	-	-	1	142
진원읍	-	-	-	-	-	-	-	-	-	-	-	-
남동읍	-	-	-	-	-	-	-	-	-	-	-	-
화서읍	-	-	-	-	-	-	-	-	-	-	-	-
삼계읍	8	204	-	-	-	-	3	15	-	-	1	189
상황서	2	-	-	-	-	-	1	-	-	-	-	-
동삼읍	-	-	-	-	-	-	-	-	-	-	-	-
북삼읍	-	-	-	-	-	-	-	-	-	-	-	-
북이읍	3	-	-	-	-	-	2	-	-	-	-	-
북하읍	-	-	-	-	-	-	-	-	-	-	-	-

주) 보건의료원 이하는 합계에서 제외

자료 : 보건소

의료기관(속)

단위 : 개

연도 및 읍면별	치과병(의)원		한방병원		한의원		조산소		부설의원		보건의료원	보건소	보건지소	보건진료소
	병원수	병상수	병원수	병상수	병원수	병상수	병원수	병상수	병원수	병상수				
2013	9	-	-	-	9	-	-	-	-	-	-	1	8	11
2014	9	-	-	-	9	-	-	-	-	-	-	1	8	11
2015	9	-	-	-	9	-	-	-	-	-	-	1	8	11
2016	9	-	-	-	9	-	-	-	-	-	-	1	9	11
2017	9	-	-	-	9	-	-	-	-	-	-	1	9	11
2018	9	-	-	-	10	-	-	-	-	-	-	1	9	11
장성읍	7	-	-	-	6	-	-	-	-	-	-	1	-	-
진원읍	-	-	-	-	-	-	-	-	-	-	-	-	1	1
남동읍	-	-	-	-	-	-	-	-	-	-	-	-	1	1
화서읍	-	-	-	-	-	-	-	-	-	-	-	-	1	3
삼계읍	2	-	-	-	2	-	-	-	-	-	-	-	1	1
상황서	-	-	-	-	1	-	-	-	-	-	-	-	0	1
동삼읍	-	-	-	-	-	-	-	-	-	-	-	-	1	1
북삼읍	-	-	-	-	-	-	-	-	-	-	-	-	1	-
북이읍	-	-	-	-	1	-	-	-	-	-	-	-	1	1
북하읍	-	-	-	-	-	-	-	-	-	-	-	-	1	1

주) 보건의료원 이하는 합계에서 제외

자료 : 보건소

2. 의료기관종사 의료인력

단위 : 명

연도 및 읍면별	합계			의사 ¹⁾		치과 의사	한의사	약사 ²⁾	조산사	간호사	간호 조무사	의료 기사	의무 기록사
	계	남	여	상근 의사	비상근 의사								
2013	395	129	266	44	1	9	14	4	-	77	173	70	3
2014	395	129	266	44	1	9	14	4	-	77	173	70	3
2015	307	99	208	35	-	9	11	4	-	65	115	66	2
2016	281	93	188	32	-	9	9	3	-	51	111	65	1
2017	275	94	181	33	-	9	10	3	-	48	108	63	1
2018	323	116	207	38	-	9	10	4	-	60	134	66	2
장성	235	92	143	29	-	7	6	3	-	43	93	53	1
진원	-	-	-	-	-	-	-	-	-	-	-	-	-
남	-	-	-	-	-	-	-	-	-	-	-	-	-
동화	-	-	-	-	-	-	-	-	-	-	-	-	-
삼서	-	-	-	-	-	-	-	-	-	-	-	-	-
삼계	71	15	56	6	-	2	1	1	-	17	34	9	1
황룡	6	3	3	1	-	-	1	-	-	-	3	1	-
서삼	-	-	-	-	-	-	-	-	-	-	-	-	-
북일	-	-	-	-	-	-	-	-	-	-	-	-	-
북이	10	6	4	2	-	-	1	-	-	-	4	3	-
북하	-	-	-	-	-	-	-	-	-	-	-	-	-

주 : 1) 의사는 의료종사자만 포함, 약사는 개인약국 약사 제외함 3) 2013년 합계 “남,여” 구분
 자료 : 보건소

3. 보건소 인력

단위 : 명

연도별	합계			면허·자격종별											
	계	남	여	소계	의사	치과 의사	한의사	약사	조산사	간호사	임상 병리사	방사 선사	물리 치료사	치과 위생사	영양사
2013	42	16	26	39	3	2	4	-	-	8	2	2	2	3	2
2014	37	12	25	33	2	1	3	-	-	10	3	2	1	2	-
2015	36	11	25	32	2	1	2	-	-	9	3	2	2	1	-
2016	33	10	23	30	2	1	1	-	-	10	3	1	3	1	-
2017	35	12	23	29	2	2	2	1	-	8	4	1	3	1	-
2018	40	14	26	34	2	2	3	-	-	10	4	2	4	1	1

주 : 1) 2013년 서식 합계 “남, 여” 구분
 2) 2016년 면허·자격종 중복소지자로 인해 면허·자격종별 소계와 남여 인력 합계 간의 차이가 있음.
 자료 : 보건소

보건소 인력(속)

단위 : 명

연 도 별	면 허 · 자 격 종 별						면 허 · 자 격 종 별 외			
	간 호 조무사	의 무 기록사	위 생 사 위생시험사	정신보건 전문요원	정보처리 기 사	응 급 구조사	소계	보건직	행정직	기타
2013	5	-	5	1	-	-	3	-	1	2
2014	5	-	4	-	-	-	4	-	1	3
2015	9	-	1	-	-	-	4	-	1	3
2016	5	-	2	1	-	-	4	-	1	3
2017	4	-	1	-	-	-	6	-	1	5
2018	3	-	2	-	-	-	6	2	1	3

자료 : 보건소

4. 보건지소 및 보건진료소 인력

단위 : 명

연 도 및 읍 면 별	합 계		보 건 지 소										
			면 허 · 자 격 종 별										
	계	남	여	소계	의사	치 과 의 사	한의사	약 사	간호사	치 과 위생사	임 상 병리사	방사 선사	간 호 조무사
2013	35	11	24	23	8	2	1	-	5	2	-	-	5
2014	24	11	13	24	8	1	2	-	2	5	-	-	6
2015	38	12	26	27	8	1	3	-	2	5	-	-	8
2016	42	13	29	27	8	1	4	-	5	4	1	-	8
2017	40	14	26	26	9	1	4	-	5	1	1	-	5
2018	41	14	27	26	9	1	4	-	5	1	2	-	4
장 성 진 원	-	-	-	-	-	-	-	-	-	-	-	-	-
남	5	2	3	3	1	-	1	-	-	-	-	-	1
동 화	4	1	3	3	1	-	-	-	1	-	-	-	1
삼 서	6	2	4	3	1	-	1	-	1	-	-	-	-
삼 계	4	1	3	3	1	-	-	-	1	-	1	-	-
황 룡	1	-	1	-	-	-	-	-	-	-	-	-	-
서 삼	5	2	3	4	1	-	1	-	1	1	-	-	-
북 일	3	1	2	3	1	-	-	-	-	-	1	-	1
북 이	5	2	3	3	1	1	-	-	-	-	-	-	1
북 하	5	2	2	3	1	-	1	-	1	-	-	-	-

주) 2013년 합계 서식 “남,여” 구분

자료 : 보건소

보건지소 및 보건진료소 인력(속)

단위 : 명

연도 및 읍면별	보 건 지 소				보건진료소
	면허·자격종별 외				
	소 계	보건직	행정직	기 타	보건진료원
2013	1	-	-	1	11
2014	-	-	-	-	11
2015	-	-	-	-	11
2016	-	-	-	-	11
2017	3	3	-	-	11
2018	4	-	-	4	11
장 성	-	-	-	-	1
진 원	1	-	-	1	1
남	1	-	-	1	1
동 화	-	-	-	-	1
삼 서	-	-	-	-	1
삼 계	-	-	-	-	1
황 룡	-	-	-	-	1
서 삼	-	-	-	-	1
북 일	-	-	-	-	1
북 이	1	-	-	1	1
북 하	1	-	-	1	1

자료 : 보건소

5. 의약품 등 제조업소 및 판매업소

단위 : 개소

연도별	제 조 업 소				
	계	의약품	의약외품	화장품	의료기기
2013	-	-	-	-	-
2014	5	3	-	-	2
2015	3	2	-	-	1
2016	-	-	-	-	-
2017	-	-	-	-	-
2018	-	-	-	-	-

주) 2011년 서식 수정

자료 : 보건소

의약품 등 제조업소 및 판매업소(속)

단위 : 개소

연도	판 매 업 소										
	계	약국	한약국	약업사	의약품 도매상	한약 도매상	한약업사	매약상	의료기기 판매업	의료기기 임대업	의료기기 수리업
2013	42	20	-	1	2	-	4	-	15	-	-
2014	41	20	-	1	2	-	4	-	14	-	-
2015	37	18	-	-	2	-	3	-	14	-	-
2016	35	18	-	-	2	-	2	-	13	-	-
2017	37	17	-	-	2	-	2	-	16	-	-
2018	40	17	-	-	3	1	2	-	17	-	-

주 : 1) 2011년 한약도매상, 의료기기수리업 추가 2) 2013년 서식 “의료기기 임대업” 추가
 자료 : 보건소

6. 예방접종

단위 : 명

연도 및 읍면별	결핵 B.C.G	B형 간염	디프 테리아 파상풍 (DT)	폴리오 (Polio)	b형해모 필루스 인플루엔 자	폐렴 구균	홍역,풍진 유행성 이하선염 (MMR)	수두	일본 뇌염	디프 테리아 파상풍 (PDT)	장티 푸스	유행성 출혈열	기타
2013	139	390	324	747	11,660		389	1,105	929	300	3,922	337	
2014	113	523	324	334	14,120		278	751	465	280	3,303	342	
2015	151	879	326	427	14,950		683	1,383	781	391	2,417	314	
2016	147	955	314	1,066	16,781		597	1,253	1,409	21	868	316	
2017	146	1,465	46	345	19,104		659	1,329	712	26	996	359	
2018	46	1,479	107	1,248	20,245		671	1,231	1,780	37	572	547	
장성	13	432	32	365	5,913		197	360	522	11	167	157	
진원	4	120	9	100	1,619		54	98	143	4	47	44	
남	4	116	8	100	1,579		53	97	138	2	45	43	
동화	2	70	5	59	932		31	58	83	1	27	25	
삼서	3	103	8	87	1,417		48	87	125	2	40	39	
삼계	7	216	15	182	3,036		98	180	260	6	83	82	
황룡	5	149	11	125	2,024		67	123	178	3	58	54	
서삼	2	53	4	47	709		23	44	62	2	21	21	
북일	1	48	3	40	668		21	40	57	1	18	18	
북이	3	98	7	82	1,336		45	82	119	2	37	36	
북하	2	74	5	61	1,012		34	62	93	3	29	28	

주 : 1) BCG는 보건소 실시분예 한함 2) 2018년 항목 추가
 자료 : 보건소

7. 법정전염병 발생 및 사망

단위 : 건, 명

연도별	제 1 군 전염병													
	합계		콜레라		장티푸스		파라티푸스		세균성이질		장출혈성대장균감염증		A형간염	
	발생	사망	발생	사망	발생	사망	발생	사망	발생	사망	발생	사망	발생	사망
2013	-	-	-	-	-	-	-	-	-	-	-	-	-	-
2014	2	-	-	-	2	-	-	-	-	-	-	-	-	-
2015	4	-	-	-	1	-	-	-	-	-	-	-	3	-
2016	-	-	-	-	-	-	-	-	-	-	-	-	-	-
2017	5	-	-	-	-	-	-	-	-	-	-	-	5	-
2018	-	-	-	-	-	-	-	-	-	-	-	-	-	-

주) 페스트 제1군→제4군감염병으로 변경, A형간염 지정감염병→제1군감염병으로 변경
 자료 : 보건소

법정전염병 발생 및 사망(속)

단위 : 건, 명

연도별	제 2 군 전염병																					
	합계		디프테리아		백일해		파상풍		홍역		유행성 이하선염		풍진		폴리오		B형간염		일본뇌염		수두	
	발생	사망	발생	사망	발생	사망	발생	사망	발생	사망	발생	사망	발생	사망	발생	사망	발생	사망	발생	사망	발생	사망
2013	13	-	-	-	-	-	-	-	-	1	-	-	-	-	-	1	-	-	-	-	11	-
2014	43	-	-	-	-	-	-	-	-	10	-	-	-	-	-	4	-	-	-	-	29	-
2015	28	-	-	-	-	-	-	-	-	11	-	-	-	-	-	-	-	-	-	-	17	-
2016	32	-	-	-	-	-	-	-	-	6	-	-	-	-	-	-	-	-	-	-	26	-
2017	90	-	-	-	-	-	-	-	-	2	-	-	-	-	-	-	-	-	-	-	88	-
2018	58	-	6	-	-	-	-	-	-	10	-	-	-	-	-	-	-	-	-	-	42	-

주) B형간염, 수두 추가
 자료 : 보건소

법정전염병 발생 및 사망(속)

단위 : 건, 명

연 도 별	제 3 군 감 염 병									
	합 계		말라리아		결 핵		한센병		성홍열	
	발 생	사 망	발 생	사 망	발 생	사 망	발 생	사 망	발 생	사 망
2013	140	4	-	-	27	4	-	-	-	-
2014	94	1	-	-	48	1	-	-	-	-
2015	132	7	-	-	57	6	-	1	-	-
2016	127	9	-	-	57	9	-	-	-	-
2017	149	13	-	-	54	13	-	-	5	-
2018	92	0	1	-	45	0	-	-	6	-

주) 2013년 전염병을 감염병으로 수정

자료 : 보건소

법정감염병 발생 및 사망(속)

단위 : 건, 명

연 도 별	제 3 군 감 염 병										제4군 감염병 및 지정감염병	
	쯔쯔가무시증		렙토스피라증		브루셀라증		신증후군 출혈열		기 타			
	발생	사망	발생	사망	발생	사망	발생	사망	발생	사망	발생	사망
2013	104	-	1	-	-	-	8	-	-	-	-	-
2014	44	-	1	-	-	-	1	-	-	-	-	-
2015	71	-	1	-	-	-	2	-	1	-	-	-
2016	65	-	1	-	-	-	4	-	-	-	-	-
2017	78	-	-	-	-	-	6	-	5	-	1	-
2018	36	-	-	-	-	-	2	-	2	-	2	-

주) 쯔쯔가무시증, 렙토스피라증, 브루셀라증, 신증후군출혈열 추가, 2013년 전염병을 감염병으로 수정

자료 : 보건소

8. 한센사업대상자 현황

단위 : 명

연도 및 읍면별	한센사업대상자관리사항					
	양성	신규대상자	신규환자수	사망자	성별	
					남	여
2013	24	-	-	-	16	8
2014	22	-	-	전출 2	15	7
2015	22	-	-	사망 1 전입 1	15	7
2016	21	-	-	전출 1	15	6
2017	21	-	-	-	15	6
2018	19	-	-	-	13	6

주) 2018년 서식 변경

자료 : 보건소

한센사업대상자 현황(속)

단위 : 명

연도 및 읍면별	한센사업대상자관리사항							
	거주형태별					서비스구분별		
	재가	양성	정착	양성	시설보호	요치료	서비스대상자	재발관리
2013	15	-	6	-	-	9	13	-
2014	18	-	4	-	-	9	13	-
2015	18	-	4	-	-	9	13	-
2016	17	-	4	-	-	9	12	-
2017	17	-	4	-	-	9	12	-
2018	15	-	4	-	-	8	11	-

주) 2018년 서식 변경

자료 : 보건소

9. 결핵환자 현황

단위 : 명

연도 및 읍면별	당해년도 등록(신고)된 결핵환자 수										
	합계			신환자	재치료자					과거 치료여부 불명확	기타
	남	여	계		재발자	실패 후 재치료자	중단 후 재등록	이전 치료결과 불명확			
2013	62	-	-	20	27	2	-	1	-	-	-
2014	76	-	-	40	59	7	-	1	-	-	4
2015	71	-	-	64	71	6	-	-	-	-	-
2016	67	-	-	57	67	8	-	1	-	-	1
2017	53	-	-	45	53	4	-	1	-	-	3
2018	61	-	-	45	9	8	-	1	-	2	5

주) 2018년 서식 변경
자료 : 보건소

결핵환자 현황(속)

단위 : 명

연도 및 읍면별	당해년도 결핵예방 접종 실적												
	합계			보건소				병·의원					
	남	여	합계	남	여	미취학 아동	취학 아동	남	여	합계	미취학 아동	취학 아동	
2013	-	-	-	-	-	-	-	-	-	-	-	-	-
2014	-	-	-	-	-	-	-	-	-	-	-	-	-
2015	-	-	-	-	-	-	-	-	-	-	-	-	-
2016	-	-	-	-	-	-	-	-	-	-	-	-	-
2017	-	-	-	-	-	-	-	-	-	-	-	-	-
2018	35	18	17	18	17	35	-	73	38	35	73	-	

주) 2018년 서식 변경
자료 : 보건소

결핵환자 현황(속)

단위 : 명

연도 및 읍면별	당해년도 보건소 결핵검진 실적										
	검사건수					발견환자 수					요관찰
	합계	남	여	X-선 검사	객담 검사	합계	남	여	도말 양성	도말 음성	
2013									9	18	35
2014									18	41	17
2015									1	67	3
2016									27	37	3
2017									11	37	5
2018	888	452	436	727	161	3	2	1	5	5	12

주) 2018년 서식 변경

자료 : 보건소

10. 보건소 구강보건사업실적

단위 : 건수, 명

연도 및 분기별	구강 보건교육		치 세 면 마		불소용액 양치사업		불소용액 도포		노인의치 보철사업	
	횟수	인원	건수	인원	건수	인원	건수	인원	건수	인원
2013	108	12,000	360	360	520	3,092	8,600	8,600	79	58
2014	708	4,179	668	668	520	4,490	3,384	3,384	33	48
2015	98	4,591	675	675	492	3,044	3,612	3,612	73	37
2016	799	11,745	254	254	-	-	3,632	3,632	38	38
2017	2017	620	8,266	20	20	307	307	1,473	1,473	-
2018	1,584	26,675	12	12	688	688	8,192	8,192	-	-
1/4분기	598	8,760	1	1	128	128	159	159	-	-
2/4분기	640	9,936	8	8	496	496	5,610	5,610	-	-
3/4분기	342	7,304	3	3	64	64	2,057	2,057	-	-
4/4분기	4	675	-	-	-	-	366	366	-	-

주) 2011년 홈메우기사업 삭제, 불소용액도포 추가

자료 : 보건소

11. 모자보건사업 실적

단위 : 명

연도 및 분기별	모자보건관리			
	임산부 등록관리	영유아 등록관리	남	여
2013	302	768	-	-
2014	360	529	-	-
2015	367	544	-	-
2016	340	658	-	-
2017	326	489	-	-
2018	332	463	237	226
1/4분기	101	159	74	85
2/4분기	77	114	64	50
3/4분기	76	82	43	39
4/4분기	78	108	56	52

주 : 1) 2011년 건강진단사업 삭제 2) 2015년 임산부 및 영유아 신규 등록자 수 3) 2018년 영유아 등록관리 서식 “남,여” 구분
 자료 : 지역보건의료정보시스템(PHIS)

12. 방문건강관리 사업실적

단위 : 가구, 명, 횟수

연도 및 읍면별	가정방문											교육 및 상담	
	등록 가구	방문 건수	질환별 방문간호 환자수										
			암	당뇨병	고혈압	관절염	뇌졸중	치매	정신질환	기타			
2013	4,740	18,704	6,398	630	932	2,745	1,692	267	124	5	-	18,704	
2014	4,756	16,740	6,126	482	895	2,687	1,718	274	46	24	-	16,740	
2015	4,352	14,911	5,854	449	898	2,678	1,545	256	-	28	-	14,911	
2016	3,996	15,335	5,599	389	888	2,576	1,450	235	37	22	2	15,335	
2017	3,998	1,4987	5,720	394	865	2,339	1,812	260	40	20	-	16,340	
2018	4,611	21,586	6,633	385	980	3,161	1,792	254	35	26	0	21,586	
장성	3,453	17,391	5,505	362	870	2,418	1,587	216	28	24	0	17,391	
진원	119	542	123	4	17	64	29	6	2	1	0	542	
남	122	748	128	4	2	87	31	3	1	0	0	748	
동화	116	355	134	2	15	73	33	8	2	1	0	355	
삼서	244	1,154	191	3	12	157	15	4	0	0	0	1,154	
삼계	132	93	148	5	18	80	41	4	0	0	0	93	
황룡	67	69	34	0	0	34	0	0	0	0	0	61	
서삼	60	0	69	1	10	43	13	2	0	0	0	0	
북일	67	50	76	0	15	45	12	2	0	0	0	50	
북이	118	527	96	1	14	73	5	3	0	0	0	527	
북하	113	657	114	1	7	72	26	6	2	0	0	657	

자료 : 보건소

방문건강관리 사업실적(속)

단위 : 가구, 나이, 명

연도 및 분기별	생애주기별 기초조사						등록관리가구			
	가구조사	계	영유아	19세 이상	65세 이상	임산부	계	집 중	정 기	자 가
2013	4,740	4,219	52	2,405	1,697	30	4,740	109	3,343	1,288
2014	4,756	3,141	63	1,675	1,401	2	4,756	311	3,292	1,153
2015	4,352	2,704	35	1,410	1,258	1	4,352	3	3,227	1,122
2016	3,996	3,839	-	2,049	1,789	1	4,053	-	2,871	1,182
2017	3,998	4,130	-	2,172	1,958	-	3,998	-	3,028	943
2018	4,611	4,741	19	2,481	2,241	1	4,661	0	3,408	1,253
장성진원	3,453	4,699	19	2,433	2,197	0	3,440	0	2,656	784
남	119	0	0	0	0	0	120	0	86	34
동화	122	0	0	0	0	0	122	0	84	38
삼서	116	0	0	0	0	0	153	0	74	79
삼계	244	0	0	0	0	0	251	0	165	86
상황	132	32	0	19	13	0	134	0	75	59
서삼	67	0	0	0	0	0	67	0	38	29
부일	60	25	0	13	12	0	60	0	0	60
부이	67	6	0	0	6	0	67	0	57	10
부하	118	0	0	0	0	0	117	0	89	28
부하	113	29	0	16	13	0	130	0	84	46

자료 : 보건소

방문건강관리 사업실적(속)

단위 : 명, 나이

연도 및 읍면별	건강생활실천 확산영역									고혈압환자			당뇨환자		
	흡연주민			과도한 음주주민			운동실천주민			신규	19세 이상	65세 이상	신규	19세 이상	65세 이상
	계	남	녀	계	남	녀	계	남	녀						
2013	173	144	29	222	213	9	2,976	789	2,187	151	2,745	-	71	932	-
2014	132	105	27	130	121	9	1,152	581	571	96	2,687	-	32	895	-
2015	188	162	26	254	248	6	1,654	403	1,251	74	152	2,446	24	898	-
2016	224	193	31	294	286	8	1,761	676	1,085	83	2,496	-	23	655	-
2017	237	204	33	119	115	4	2,136	819	1,317	354	2,341	-	107	805	-
2018	201	158	43	297	279	18	3,040	765	2,275	364	3,161	0	110	1,056	0
장성진원	185	146	39	283	265	18	2,960	728	2,232	336	2,418	0	100	831	0
남	0	0	0	0	0	0	6	4	2	3	64	0	0	26	0
동화	6	6	0	3	3	0	22	11	11	7	87	0	2	16	0
삼서	0	0	0	0	0	0	0	0	0	0	73	0	0	27	0
삼계	7	5	2	5	5	0	35	17	18	0	157	0	0	47	0
상황	2	0	2	5	5	0	2	2	0	10	95	0	6	28	0
서삼	0	0	0	0	0	0	0	0	0	0	34	0	0	13	0
부일	1	1	0	0	0	0	4	2	2	8	43	0	2	10	0
부이	0	0	0	0	0	0	0	0	0	0	45	0	0	15	0
부하	0	0	0	0	0	0	1	0	1	0	73	0	0	24	0
부하	0	0	0	1	1	0	10	1	9	0	72	0	0	19	0

자료 : 보건소

방문건강관리 사업실적(속)

단위 : 명

연도 및 읍면별	고혈압			당뇨병			예방 건강관리				모자건강관리			노인건강관리			
	등록	투약	조절	등록	투약	조절	암	뇌혈관	관절염	요실금	모성	영유아	여성 이민자	치매	우울	약물	낙상
2013	2,745	2,205	6,896	932	711	500	630	267	1,692	50	90	-	91	124	1,045	-	336
2014	2,687	2,032	1,682	895	602	432	482	274	1,718	58	2	63	91	46	64	-	150
2015	2,678	1,877	1,569	898	561	408	449	256	1,545	54	93	10	89	734	461	-	175
2016	2,576	1,796	1,385	888	568	423	389	235	1,451	48	94	5	28	37	613	-	237
2017	2,338	2,138	1,497	804	688	533	394	260	1,812	56	95	4	31	125	419	-	217
2018	3,161	2,116	1,648	980	557	532	385	254	1,792	56	0	4	53	35	467	0	215
장성	2,418	1,930	1,344	870	555	511	362	216	1,587	37	0	2	21	28	467	0	215
진원	64	14	13	17	0	0	4	6	29	1	0	0	5	2	0	0	0
남	87	78	72	2	0	0	4	3	31	1	0	0	5	1	0	0	0
동화	73	33	30	15	2	6	2	8	33	2	0	0	3	2	0	0	0
삼서	157	30	81	12	0	0	3	4	15	5	0	0	10	0	0	0	0
삼계	80	6	19	18	0	0	5	4	41	2	0	0	3	0	2	0	4
황룡	34	4	2	0	0	0	0	0	0	0	0	0	1	0	0	0	0
서삼	43	0	0	10	0	0	1	2	13	6	0	0	0	0	5	0	5
북일	45	5	22	15	0	0	2	2	12	0	0	0	1	0	1	0	1
북이	73	0	34	14	0	9	1	3	5	0	0	2	1	0	0	0	0
북하	72	24	24	7	0	6	1	6	26	2	0	0	3	2	8	0	8

자료 : 보건소

13. 헌혈사업실적

단위 : 명

연도별	장소별										
	계		혈액원	헌혈의 집	가두	군부대	예비군 훈련장	학교	직장	기타	
	남	여									
2013	45	25	20	-	-	-	-	-	-	45	-
2014	59	42	17	-	-	-	-	-	-	59	-
2015	43	27	16	-	-	-	-	-	-	43	-
2016	51	30	21	-	-	-	-	-	-	51	-
2017	51	33	18	-	-	-	-	-	-	51	-
2018	66	45	21	-	-	-	-	-	-	66	-

자료 : 보건소

헌혈사업실적(속)

단위 : 명

연도별	직업별							
	계		학생	공무원	회사원	군인	기타	
	남	여						
2013	45	25	20	-	33	7	1	3
2014	59	42	17	2	42	10	1	4
2015	43	27	16	1	28	4	2	8
2016	51	30	21	4	36	8	-	3
2017	51	33	18	-	38	8	-	5
2018	66	45	21	-	57	3	-	6

자료 : 보건소

헌혈사업실적(속)

단위 : 명

연도별	연령별								혈액형별						
	계		16~19세	20~29세	30~39세	40~49세	50세 이상	계		A	B	O	AB		
	남	여						남	여						
2013	45	25	20	-	7	18	15	5	45	25	22	18	14	12	1
2014	59	42	17	3	13	16	19	8	59	42	17	22	20	13	4
2015	43	27	16	1	10	11	10	11	43	27	16	18	12	9	4
2016	51	30	21	-	13	17	12	9	51	30	21	15	22	7	7
2017	51	33	18	-	9	20	15	7	51	33	18	17	18	12	4
2018	66	45	21	-	4	32	21	9	66	45	21	26	21	17	2

자료 : 보건소

14. 건강보험 적용 인구

단위 : 개소, 명

연도별	합 계					근로자					
	적용인구					사업장수	적용인구				
	계	남	여	가입자	피부양자		계	남	여	가입자	피부양자
2013	43,799	22,395	21,397	24,793	19,006	923	21,453	10,716	10,731	7,720	13,733
2014	43,881	22,373	21,508	24,599	19,282	983	22,069	10,942	11,127	7,926	14,143
2015	43,975	22,432	21,543	24,492	19,483	1,163	22,645	11,261	11,384	8,185	14,460
2016	44,277	22,600	21,677	24,747	19,530	1,295	23,302	11,607	11,695	8,797	14,505
2017	44,587	22,765	21,822	25,220	19,367	1,520	23,664	11,840	11,824	9,152	14,512
2018	44,388	22,713	21,675	25,655	18,733	1,701	23,381	11,713	11,668	9,345	14,036

주) 2018년 적용인구 서식 “남,여” 구분

자료 : 국민건강보험공단 장성담양지사

건강보험 적용인구(속)

단위 : 개소, 명

연도별	사업장수	공무원 사립학교교직원 ²⁾					지역				
		적용인구					적용인구				
		계	남	여	가입자	피부양자	계	남	여	세대주 ¹⁾	가입자
2013	20	7,786	4,027	3,759	2,513	5,273	14,559	7,652	6,907	8,057	14,560
2014	19	7,568	3,891	3,677	2,429	5,139	14,244	7,540	6,704	8,065	14,244
2015	19	7,389	3,783	3,606	2,366	5,023	13,941	7,388	6,553	7,937	13,941
2016	19	7,388	3,793	3,590	2,363	5,025	13,587	7,195	6,392	7,845	13,587
2017	19	7,382	3,807	3,575	2,527	4,855	13,541	7,118	6,423	7,886	13,541
2018	19	7,328	3,763	3,565	2,631	4,697	13,679	7,237	6,442	8,142	13,679

주 : 1) 지역세대는 세대원도 가입자로 분류 2) 공무원에 군인 포함 3) 2018년 적용인구 서식 “남,여” 구분

자료 : 국민건강보험공단 장성담양지사

15. 건강보험대상자 진료실적

단위 : 건, 일, 천원

연 도 및 읍 면 별	지급건수	일 수		진 료 비	공단부담	본인부담
		내 원	진료			
2 0 1 3	41,596	1,224,735	8,652,799	70,672,727	54,018,715	16,654,012
2 0 1 4	1,507,182	1,716,943	7,982,005	66,995,528	50,923,631	16,071,897
2 0 1 5	1,554,878	1,275,126	9,345,893	80,516,323	61,199,574	19,316,749
2 0 1 6	1,559,542	1,839,645	9,730,474	89,209,435	67,760,672	21,448,764
2 0 1 7	1,587,025	1,411,608	10,228,732	95,597,343	72,603,739	22,993,604
2 0 1 8	1,576,985	1,322,349	10,544,112	103,025,956	78,572,983	24,452,972

주) 2011년 진료실인원→지급건수, 급여일수→진료 변경
 자료 : 국민건강보험공단 장성담양지사

16. 국민연금 가입자

단위 : 개소, 명

연 도 별	총 가입자수	사업장 가입자		지 역 가입자	임 의 가입자	임의계속 가 입 자
		사 업 장	가 입 자			
2 0 1 3	17,276	1,306	9,827	7,159	70	220
2 0 1 4	17,336	1,400	9,800	7,174	69	293
2 0 1 5	17,255	1,679	9,594	7,185	86	390
2 0 1 6	14,626	1,746	7,063 (59)	3,825 (2,990)	125	564
2 0 1 7	18,702	1,999	11,217	6,794	129	562
2 0 1 8	19,284	2,349	12,029	6,449	124	682

자료 : 국민연금공단 북광주지사

17. 국가보훈대상자

단위 : 명

연도별	합 계			국 가 유 공 자								
	계	남	여	계	애 국 사	전공상 군 경	무 공 보 국 수훈자	재 일 학 도 의용군	4·19 부상자 공로자	공 상 공무원	참 전 유공자	특 별 공로자 상이자
2013	1,292	-	-	822	-	160	66	-	1	7	-	-
2014	1,113	-	-	234	-	160	66	-	1	7	-	-
2015	1,326	-	-	231	-	156	69	-	-	6	-	-
2016	1,304	1,084	220	232	-	154	68	-	1	9	-	-
2017	1,302	1,076	226	226	-	152	67	-	1	6	-	-
2018	1,279	1,051	228	693	-	159	70	-	1	6	457	-

주 : 1) 2013년 합계 “남,여” 구분 2) 2018년 ‘참전유공자’ 항목 추가

자료 : 광주지방보훈청

국가보훈대상자(속)

단위 : 명

연 도 별	유 족										기 타 대 상 자 ¹⁾						
	계	순국 애국지 사	전몰·전상 순직·공상군경			무공 보국 수훈	재일 학도 의용 군인	4·19 부상자 공로자	순 직 공무원	특 별 공 로 순직자	계	참전 유공자	장기제 대 군인	고엽제후 유의증	지원 대 상 자	5.18 민주 유공자	특수 임무 수행 ²⁾
			미망인	자녀	부모												
2013	271	5	104	92	19	42	-	1	8	-	199	90	77	5	25	2	-
2014	292	6	107	99	20	49	-	1	10	-	587	552	-	-	5	28	2
2015	311	6	120	104	17	54	-	1	9	-	784	545	113	88	5	31	2
2016	303	6	112	104	15	57	-	1	8	-	769	522	123	86	6	30	2
2017	313	6	120	101	17	57	-	1	11	-	761	495	141	90	4	29	2
2018	321	6	121	106	17	58	-	1	12	-	718	457	140	87	3	28	3

주) 2018년 ‘6·18자유상이자’ 항목 추가

자료 : 광주지방보훈청

18. 국가보훈대상자 취업

단위 : 명

연 도 별	합 계			국가유공자			유 족			기타대상자		
	계	남	여	계	남	여	계	남	여	계	남	여
2013	215	158	57	8	8	-	167	122	45	40	28	12
2014	223	157	66	7	7	-	169	119	50	47	31	16
2015	224	158	66	10	10	-	168	117	51	46	31	15
2016	221	158	63	11	11	-	164	117	47	46	30	16
2017	222	159	63	11	11	-	164	117	47	47	31	16
2018	78	61	17	8	8	-	52	41	11	18	12	63

자료 : 광주지방보훈청

19. 국가보훈대상자 및 자녀취학

단위 : 명

연 도 별	합 계				국 가 유 공 자				배 우 자				자 녀			
	계	중교	고교	대학	계	중교	고교	대학	계	중교	고교	대학	계	중교	고교	대학
2013	41	6	15	20	4	-	-	4	-	-	-	-	37	6	15	16
2014	33	6	7	20	7	-	-	7	1	-	-	1	25	6	7	12
2015	28	8	17	3	-	-	-	-	-	-	-	-	28	8	17	3
2016	10	3	7	-	-	-	-	-	-	-	-	-	10	3	7	-
2017	27	2	5	20	3	-	-	3	-	-	-	-	24	2	5	17
2018	3	-	1	2	-	-	-	-	-	-	-	-	3	-	1	2

자료 : 광주지방보훈청

20. 사회복지시설

단위 : 개소, 명

연 도 별	합계		아동복지시설		노인복지시설		장애인복지시설	
	시설수	생활 및 이용인원	시설수	생활 및 이용인원	시설수	생활 및 이용인원	시설수	생활 및 이용인원
2013	-	-	-	-	-	-	-	-
2014	-	-	-	-	-	-	-	-
2015	-	-	-	-	-	-	-	-
2016	-	-	-	-	-	-	-	-
2017	-	-	-	-	-	-	-	-
2018	372	11,728	15	330	353	10,683	4	715
장성진원	82	3,205	8	167	73	2,575	1	463
남	38	1,103	2	38	36	1,065	-	-
동화	29	1,044	1	19	27	1,001	1	24
삼서	22	656	1	19	21	637	-	-
삼계	37	944	-	-	37	944	-	-
상황	34	977	2	48	32	929	-	-
서삼	31	1,018	1	19	30	999	-	-
북일	20	475	-	-	19	447	1	28
북이	19	463	-	-	19	463	-	-
북하	30	929	-	-	30	929	-	-
북하	30	894	-	-	29	694	1	200

주) 2018년 서식 추가
 자료 : 주민복지과

사회복지시설(속)

단위 : 개소, 명

연 도 별	합계		정신보건시설		노숙인생활시설		기타	
	시설수	생활 및 이용인원	시설수	생활 및 이용인원	시설수	생활 및 이용인원	시설수	생활 및 이용인원
2013	-	-	-	-	-	-	-	-
2014	-	-	-	-	-	-	-	-
2015	-	-	-	-	-	-	-	-
2016	-	-	-	-	-	-	-	-
2017	-	-	-	-	-	-	-	-
2018	1	204	1	204	-	-	-	-
장성진원	-	-	-	-	-	-	-	-
남	-	-	-	-	-	-	-	-
동화	-	-	-	-	-	-	-	-
삼서	-	-	-	-	-	-	-	-
삼계	-	-	-	-	-	-	-	-
상황	-	-	-	-	-	-	-	-
서삼	-	-	-	-	-	-	-	-
북일	-	-	-	-	-	-	-	-
북이	-	-	-	-	-	-	-	-
북하	1	204	1	204	-	-	-	-

주) 2018년 서식 추가
 자료 : 주민복지과

21. 노인여가 복지시설

단위 : 개소, 명

연도별 읍면별	합계	노인복지관			경로당	노인교실
	시설수	시설수	종사자수		시설수	시설수
			남	여		
2013	322	1	-	-	69	-
2014	331	1	-	-	330	-
2015	338	1	-	-	337	-
2016	336	1	-	-	335	-
2017	336	1	-	-	335	-
2018	339	1	-	-	338	-
장성진원	71	1	-	-	70	-
남동	30	-	-	-	30	-
남동	25	-	-	-	25	-
남동	21	-	-	-	21	-
남동	37	-	-	-	37	-
남동	32	-	-	-	32	-
남동	30	-	-	-	30	-
남동	19	-	-	-	19	-
남동	19	-	-	-	19	-
남동	29	-	-	-	29	-
남동	27	-	-	-	27	-

주) 2013년 노인복지관 이용인원→종사자수, 경로당 “신고”. “미신고”삭제, 시설수로 변경, 노인휴양소 삭제
 자료 : 주민복지과

22. 노인주거 복지시설

단위 : 개소, 명

구분	합계						양로시설									
	시설	입소인원				종사자수		시설	입소인원				종사자수			
		정원	현원		정원				현원							
		남	여	남	여		남	여	남	여		남	여			
2013	1	77	61	-	-	14	-	-	1	77	61	-	-	14	-	-
2014	1	77	60	-	-	14	-	-	1	77	60	-	-	14	-	-
2015	1	77	55	-	-	13	-	-	1	77	56	-	-	13	-	-
2016	1	77	55	-	-	13	-	-	1	77	55	-	-	13	-	-
2017	1	77	55	-	-	13	-	-	1	77	55	-	-	13	-	-
2018	1	77	56	-	-	13	-	-	1	77	56	-	-	13	-	-
장성진원	-	-	-	-	-	-	-	-	-	-	-	-	-	-	-	-
남동	-	-	-	-	-	-	-	-	-	-	-	-	-	-	-	-
남동	-	-	-	-	-	-	-	-	-	-	-	-	-	-	-	-
남동	-	-	-	-	-	-	-	-	-	-	-	-	-	-	-	-
남동	-	-	-	-	-	-	-	-	-	-	-	-	-	-	-	-
남동	-	-	-	-	-	-	-	-	-	-	-	-	-	-	-	-
남동	-	-	-	-	-	-	-	-	-	-	-	-	-	-	-	-
남동	-	-	-	-	-	-	-	-	-	-	-	-	-	-	-	-
남동	1	77	56	-	-	13	-	-	1	77	56	-	-	13	-	-

주 : 1) 2018년 입소인원, 종사자수 서식 “남,여” 구분 2) 2018년 서식 수정
 자료 : 주민복지과

노인주거복지시설(속)

단위 : 개소, 명

구 분	노인공동생활가정								노인복지주택									
	시 설	입소인원				종사자수				시 설	입소인원				종사자수			
		정원	현원		남	여	남	여	정원		현원		남	여	남	여		
2013	-	-	-	-					-	-	-	-					-	-
2014	-	-	-	-	-	-	-	-	-	-	-	-	-	-	-	-		
2015	-	-	-	-	-	-	-	-	-	-	-	-	-	-	-	-		
2016	-	-	-	-	-	-	-	-	-	-	-	-	-	-	-	-		
2017	-	-	-	-	-	-	-	-	-	-	-	-	-	-	-	-		
2018	-	-	-	-	-	-	-	-	-	-	-	-	-	-	-	-		
장 성	-	-	-	-	-	-	-	-	-	-	-	-	-	-	-	-		
진 원	-	-	-	-	-	-	-	-	-	-	-	-	-	-	-	-		
남	-	-	-	-	-	-	-	-	-	-	-	-	-	-	-	-		
동 화	-	-	-	-	-	-	-	-	-	-	-	-	-	-	-	-		
삼 서	-	-	-	-	-	-	-	-	-	-	-	-	-	-	-	-		
삼 계	-	-	-	-	-	-	-	-	-	-	-	-	-	-	-	-		
황 롱	-	-	-	-	-	-	-	-	-	-	-	-	-	-	-	-		
서 삼	-	-	-	-	-	-	-	-	-	-	-	-	-	-	-	-		
북 일	-	-	-	-	-	-	-	-	-	-	-	-	-	-	-	-		
북 이	-	-	-	-	-	-	-	-	-	-	-	-	-	-	-	-		
북 하	-	-	-	-	-	-	-	-	-	-	-	-	-	-	-	-		

주) 2018년 입소인원, 종사자수 서식 “남,여” 구분, 서식 수정
 자료 : 주민복지과

23. 노인의료 복지시설

단위 : 개소, 명

연 도 및 읍 면 별	합 계				노인요양시설				노인요양공동생활가정			
	시 설	입소인원		종사자수	시 설	입소인원		종사자수	시 설	입소인원		종사자수
		정원	현원			정원	현원			정원	현원	
2013	6	235	184	116	6	235	184	116	-	-	-	-
2014	6	238	189	118	6	238	189	118	-	-	-	-
2015	7	256	201	127	6	247	197	121	1	9	4	6
2016	7	256	194	130	6	247	187	123	1	9	7	7
2017	7	256	194	137	6	247	187	129	1	9	8	8
2018	7	253	228	147	6	244	220	139	1	9	8	8
장 성	-	-	-	-	-	-	-	-	-	-	-	-
진 원	3	132	130	83	3	132	130	-	-	-	-	-
남	2	52	47	28	2	52	47	-	-	-	-	-
동 화	-	-	-	-	-	-	-	-	-	-	-	-
삼 서	-	-	-	-	-	-	-	-	-	-	-	-
삼 계	-	-	-	-	-	-	-	-	-	-	-	-
황 롱	-	-	-	-	-	-	-	-	-	-	-	-
서 삼	-	-	-	-	-	-	-	-	-	-	-	-
북 일	-	-	-	-	-	-	-	-	-	-	-	-
북 이	1	9	8	8	-	-	-	-	1	9	8	8
북 하	1	60	43	28	1	60	43	-	-	-	-	-

주) 2013년 “노인전문병원” 삭제
 자료 : 주민복지과

24. 재가노인 복지시설

단위 : 개소, 명

연도 및 읍면별	합계				방문요양서비스				주·야간보호시설			
	시설수	이용인원		종사자수	시설수	이용인원		종사자수	시설수	이용인원		종사자수
		정원	현원			정원	현원			정원	현원	
2013	16	623	623	421	10	322	322	254	-	14	14	-
2014	27	742	732	333	9	230	230	42	-	56	46	-
2015	18	545	536	375	6	163	163	131	-	63	54	-
2016	19	480	471	267	10	202	202	155	-	63	54	-
2017	8	244	237	223	3	128	128	190	-	68	63	-
2018	4	292	292	175	3	285	285	170	1	7	7	5
장성진원남	1	205	205	118	1	205	205	118	-	-	-	-
동화동	2	82	82	41	1	75	75	36	1	7	7	5
삼계동	-	-	-	-	-	-	-	-	-	-	-	-
삼계동	-	-	-	-	-	-	-	-	-	-	-	-
삼계동	-	-	-	-	-	-	-	-	-	-	-	-
삼계동	-	-	-	-	-	-	-	-	-	-	-	-
삼계동	-	-	-	-	-	-	-	-	-	-	-	-
삼계동	-	-	-	-	-	-	-	-	-	-	-	-
삼계동	-	-	-	-	-	-	-	-	-	-	-	-
삼계동	1	5	5	16	1	5	5	16	-	-	-	-

주) 2018년 '주·야간보호시설' 항목 수정
 자료 : 주민복지과

재가노인 복지시설(속)

단위 : 개소, 명

연도 및 읍면별	단기보호서비스				방문목욕서비스				재가지원서비스			
	시설수	이용인원		종사자수	시설수	이용인원		종사자수	시설수	이용인원		종사자수
		정원	현원			정원	현원			정원	현원	
2013	-	-	-	-	6	287	287	152	-	-	-	-
2014	-	-	-	-	16	456	456	291	-	-	-	-
2015	-	-	-	-	10	319	319	244	-	-	-	-
2016	1	8	8	7	2	80	80	38	-	-	-	-
2017	1	8	6	7	1	40	40	19	-	-	-	-
2018	-	-	-	-	2	100	100	65	-	-	-	-
장성진원남	-	-	-	-	1	97	97	55	-	-	-	-
동화동	-	-	-	-	1	3	3	10	-	-	-	-
삼계동	-	-	-	-	-	-	-	-	-	-	-	-
삼계동	-	-	-	-	-	-	-	-	-	-	-	-
삼계동	-	-	-	-	-	-	-	-	-	-	-	-
삼계동	-	-	-	-	-	-	-	-	-	-	-	-
삼계동	-	-	-	-	-	-	-	-	-	-	-	-
삼계동	-	-	-	-	-	-	-	-	-	-	-	-
삼계동	-	-	-	-	-	-	-	-	-	-	-	-
삼계동	-	-	-	-	-	-	-	-	-	-	-	-
삼계동	-	-	-	-	-	-	-	-	-	-	-	-

주 : 1) 2017년 사회복지사업법 상 재가노인복지시설 기준으로 현황작성 2) 2018년 '재가지원서비스' 항목 추가
 자료 : 주민복지과

25. 국민기초생활보장 수급자

단위 : 가구수, 명

연도 및 읍면별	총수급자			일반수급자				특례수급자				시설수급자			
				가구	인원			소계		특례수급자				타법령에 의한 특례	
	가구	남	여		계	남	여	가구	인원	가구	인원	가구	인원	시설수	인원
2013	1,943	1,338	1,450	1,560	2,405	1,151	1,247	9	16	9	16	-	-	11	374
2014	1,440	988	1,173	1,390	2,066	945	1,121	50	95	50	95	-	-	7	363
2015	1,905	1,302	1,452	1,501	2,324	1,069	1,255	55	81	55	81	-	-	7	349
2016	1,807	1,205	1,307	1,429	2,113	988	1,125	44	65	44	65	-	-	7	334
2017	1,254	916	1,046	1,174	1,833	853	980	28	37	28	37	-	-	7	300
2018	1,748	1,083	1,224	1,410	1,965	887	1,078	19	23	19	23	-	-	9	319
장성	532	340	421	495	723	311	412	4	5	4	5	-	-	1	33
진원	80	94	52	59	86	39	48	-	-	-	-	-	-	2	21
남	107	60	63	97	114	57	57	1	1	1	1	-	-	2	8
동화	52	25	48	50	71	24	47	2	2	2	2	-	-	-	-
삼서	88	64	65	88	129	64	65	-	-	-	-	-	-	-	-
삼계	104	63	88	101	148	63	85	3	3	3	3	-	-	-	-
황룡	155	108	113	152	217	106	111	3	4	3	4	-	-	-	-
서삼	87	56	44	86	99	55	44	1	1	1	1	-	-	-	-
북일	80	49	62	79	110	48	62	1	1	1	1	-	-	-	-
북이	121	74	86	116	154	73	81	2	3	2	3	-	-	1	3
북하	342	150	182	86	114	48	66	2	3	2	3	-	-	3	254

주) 2013년 서식 변경
자료 : 주민복지과

26. 기초연금 수급자 수

단위 : 명, %

연도 및 읍면별	전체 노인 대비 기초노령연금 수급자(명)								
	전체노인			수급자수			수급률(%)		
	합계	남	여	합계	남	여	합계	남	여
2013	12,046	4,733	7,313	9,764	3,491	6,273	73.8	73.8	85.8
2014	12,263	4,840	7,423	9,967	3,582	6,385	81.3	74.0	86.0
2015	12,445	4,930	7,515	10,128	3,650	6,478	81.4	74.0	86.2
2016	12,546	4,984	7,562	10,084	3,608	6,476	80.4	72.4	85.6
2017	12,801	5,129	7,672	10,310	3,744	6,566	80.5	72.9	85.5
2018	12,933	5,303	7,630	10,491	3,890	6,601	81.1	73.4	86.5
장성	3,420	1,402	2,018	2,672	971	1,701	78.1	69.2	84.3
진원	1,007	413	594	795	291	504	78.9	70.5	84.8
남	1,119	459	660	836	302	534	74.7	65.8	80.9
동화	704	289	415	587	211	376	83.4	73.1	90.5
삼서	1,102	452	650	912	347	565	82.8	76.8	86.9
삼계	1,153	473	680	913	326	587	79.2	69.0	86.3
황룡	1,219	500	719	987	343	644	81.0	68.6	89.5
서삼	541	222	319	445	173	272	82.3	78.0	85.2
북일	619	254	365	528	207	321	85.3	81.6	87.9
북이	1,190	488	702	1,052	405	647	88.4	83.0	92.2
북하	859	352	507	764	314	450	88.9	89.2	88.8

주: 1) 2013년 신설양식 2) 2018년 수급률 항목 서식 수정
자료 : 주민복지과

27. 여성복지시설

단위 : 개소, 명

연 도 별	합 계				한부모가족시설							
					계				모자보호시설			
	시설수	입소자	퇴소자	연말현재 생활인원	시설수	입소자	퇴소자	연말현재 생활인원	시설수	입소자	퇴소자	연말현재 생활인원
2013	-	-	-	-	-	-	-	-	-	-	-	-
2014	-	-	-	-	-	-	-	-	-	-	-	-
2015	-	-	-	-	-	-	-	-	-	-	-	-
2016	-	-	-	-	-	-	-	-	-	-	-	-
2017	-	-	-	-	-	-	-	-	-	-	-	-
2018	-	-	-	-	-	-	-	-	-	-	-	-

주) 2011년 서식 변경
자료 : 주민복지과

여성복지시설(속)

단위 : 개소, 명

연 도 별	한부모가족시설											
	미혼모자시설				미혼모자 공동생활가정				모자일시 보호시설			
	시설수	입소자	퇴소자	연말현재 생활인원	시설수	입소자	퇴소자	연말현재 생활인원	시설수	입소자	퇴소자	연말현재 생활인원
2013	-	-	-	-	-	-	-	-	-	-	-	-
2014	-	-	-	-	-	-	-	-	-	-	-	-
2015	-	-	-	-	-	-	-	-	-	-	-	-
2016	-	-	-	-	-	-	-	-	-	-	-	-
2017	-	-	-	-	-	-	-	-	-	-	-	-
2018	-	-	-	-	-	-	-	-	-	-	-	-

자료 : 주민복지과

여성복지시설(속)

단위 : 개소, 명

연 도 별	소외여성 복지시설							
	계				미혼모자 공동생활가정			
	시설수	입소자	퇴소자	연말현재 생활인원	시설수	입소자	퇴소자	연말현재 생활인원
2013	-	-	-	-	-	-	-	-
2014	-	-	-	-	-	-	-	-
2015	-	-	-	-	-	-	-	-
2016	-	-	-	-	-	-	-	-
2017	-	-	-	-	-	-	-	-
2018	-	-	-	-	-	-	-	-

자료 : 주민복지과

여성복지시설(속)

단위

: 개소, 명

연 도 별	소외여성 복지시설							
	가정폭력피해자보호시설				성매매피해자지원시설			
	시설수	입소자	퇴소자	연말현재 생활인원	시설수	입소자	퇴소자	연말현재 생활인원
2013	-	-	-	-	-	-	-	-
2014	-	-	-	-	-	-	-	-
2015	-	-	-	-	-	-	-	-
2016	-	-	-	-	-	-	-	-
2017	-	-	-	-	-	-	-	-
2018	-	-	-	-	-	-	-	-

자료 : 주민복지과

28. 여성폭력상담

단위 : 개소, 명

연도별	가정폭력피해자 보호시설								피해자 지원내역				
	합계		가정폭력		성폭력		성매매피해		심리 정서적 지원	수사법 적지원	의료 지원	시설 입소 연계	기타
	상담소	상담건	상담소	상담건	상담소	상담건	상담소	상담건					
2013	-	-	-	-	-	-	-	-	-	-	-	-	-
2014	-	-	-	-	-	-	-	-	-	-	-	-	-
2015	-	-	-	-	-	-	-	-	-	-	-	-	-
2016	-	-	-	-	-	-	-	-	-	-	-	-	-
2017	-	-	-	-	-	-	-	-	-	-	-	-	-
2018	-	-	-	-	-	-	-	-	-	-	-	-	-

자료 : 주민복지과

29. 소년·소녀가장 현황

단위 : 명

연도 및 읍면별	합계	세대주			세대원	재학별				기타 (미재학등)	
		계	남	여		미취학	초등학교	중학교	고등학교		
2013	-	-	-	-	-	-	-	-	-	-	-
2014	-	-	-	-	-	-	-	-	-	-	-
2015	-	-	-	-	-	-	-	-	-	-	-
2016	-	-	-	-	-	-	-	-	-	-	-
2017	-	-	-	-	-	-	-	-	-	-	-
2018	-	-	-	-	-	-	-	-	-	-	-
장성	-	-	-	-	-	-	-	-	-	-	-
진원	-	-	-	-	-	-	-	-	-	-	-
남	-	-	-	-	-	-	-	-	-	-	-
동화	-	-	-	-	-	-	-	-	-	-	-
삼서	-	-	-	-	-	-	-	-	-	-	-
삼계	-	-	-	-	-	-	-	-	-	-	-
황룡	-	-	-	-	-	-	-	-	-	-	-
서삼	-	-	-	-	-	-	-	-	-	-	-
북일	-	-	-	-	-	-	-	-	-	-	-
북이	-	-	-	-	-	-	-	-	-	-	-
북하	-	-	-	-	-	-	-	-	-	-	-

주) 2013년 세대주 “남,여” 구분

자료 : 주민복지과

소년·소녀가장 현황(속)

단위 : 명

연도 및 읍면별	주거형태					
	자가	전세	월세	친지	영구임대	기타
2013	-	-	-	-	-	-
2014	-	-	-	-	-	-
2015	-	-	-	-	-	-
2016	-	-	-	-	-	-
2017	-	-	-	-	-	-
2018	-	-	-	-	-	-
장성	-	-	-	-	-	-
진원	-	-	-	-	-	-
남	-	-	-	-	-	-
동화	-	-	-	-	-	-
삼서	-	-	-	-	-	-
삼계	-	-	-	-	-	-
항룡	-	-	-	-	-	-
서삼	-	-	-	-	-	-
북일	-	-	-	-	-	-
북이	-	-	-	-	-	-
북하	-	-	-	-	-	-

자료 : 주민복지과

30. 아동복지시설 수용

단위 : 개소, 명

연도별	합계				양육시설				자립지원시설			
	시설수	입소자	퇴소자	연말현재 재소자	시설수	입소자	퇴소자	연말현재 재소자	시설수	입소자	퇴소자	연말현재 재소자
2013	1	-	-	51	1	-	9	51	-	-	-	-
2014	1	1	8	45	1	1	8	45	-	-	-	-
2015	1	-	6	39	1	-	6	39	-	-	-	-
2016	1	2	7	41	1	2	7	41	-	-	-	-
2017	1	2	6	37	1	2	6	37	-	-	-	-
2018	1	8	11	34	1	8	11	34	-	-	-	-

자료 : 주민복지과

아동복지시설 수용(속)

단위 : 개소, 명

연 도 별	보호치료시설				기 타			
	시설수	입소자	퇴소자	연말현재 재 소 자	시설수	입소자	퇴소자	연말현재 재 소 자
2013	-	-	-	-	-	-	-	-
2014	-	-	-	-	-	-	-	-
2015	-	-	-	-	-	-	-	-
2016	-	-	-	-	-	-	-	-
2017	-	-	-	-	-	-	-	-
2018	-	-	-	-	-	-	-	-

자료 : 주민복지과

31. 어린이집

단위 : 개소

연 도 및 읍 면 별	어 린 이 집 수							
	합 계	국,공립	사회복지 법 인	법 인 등 단체 등	민 간	가 정	부 협 동	직 장
2013	15	3	5	1	3	2	-	1
2014	15	3	5	1	3	2	-	1
2015	14	3	5	1	2	2	-	1
2016	14	3	5	1	2	2	-	1
2017	14	3	5	1	2	2	-	1
2018	14	3	5	1	2	2	-	1
장 성	8	3	2	-	1	2	-	-
진 원	-	-	-	-	-	-	-	-
남	-	-	-	-	-	-	-	-
동 화	-	-	-	-	-	-	-	-
삼 서	-	-	-	-	-	-	-	-
삼 계	4	-	3	-	-	-	-	1
황 룡	1	-	-	-	1	-	-	-
서 삼	-	-	-	-	-	-	-	-
북 일	-	-	-	-	-	-	-	-
북 이	1	-	-	1	-	-	-	-
북 하	-	-	-	-	-	-	-	-

주) 2016년 보육시설→어린이집, 부모협동→협동 용어변경

자료 : 주민복지과

어린이집(속)

단위 : 명

연도 및 읍면별	보육아동수									
	합계	남	여	국,공립	사회복지 법인	법인 단체	민간	가정	분할 모든	직장
2013	848	-	-	183	378	58	112	34	-	83
2014	877	-	-	185	383	55	99	35	-	120
2015	846	436	410	191	357	52	87	35	-	124
2016	850	429	421	198	348	52	91	38	-	123
2017	855	417	438	201	362	53	84	30	-	125
2018	753	373	380	191	312	53	51	33	-	113
장성	313	169	144	168	81	8	32	24	-	-
진원	4	2	2	-	2	-	2	-	-	-
남	-	-	-	-	-	-	-	-	-	-
동화	4	1	3	1	3	-	-	-	-	-
삼서	34	16	18	-	34	-	-	-	-	-
삼계	280	128	152	-	167	-	-	-	-	113
황룡	49	25	24	13	14	-	17	5	-	-
서삼	16	7	9	5	9	-	-	2	-	-
북일	2	-	2	-	2	-	-	-	-	-
북이	29	16	13	-	-	27	-	2	-	-
북하	22	9	13	4	-	18	-	-	-	-

주) 2014년 서식 변경
자료 : 주민복지과

32. 장애인복지 생활시설

단위 : 개소, 명

연도별	시설수	입소자				퇴소자					
		계	위탁자	무연고자	기타	계	연고자 인도	취업	전원	사망	기타
2013	3	250	150	36	64	6	5	-	-	2	-
2014	3	256	117	52	87	4	3	-	-	1	-
2015	3	254	113	53	88	5	5	-	-	-	-
2016	3	277	254	23	-	22	11	-	2	3	6
2017	3	267	240	27	-	20	17	-	-	3	-
2018	3	252	221	31	-	7	-	-	-	2	5

자료 : 주민복지과

장애인복지 생활시설(속)

단위 : 개소, 명

연도별	연말 현재 수용인원											
	성별			연령별				장애종별				
	남	여	18세미만		18세이상		지체	시각	청각 언어	정신 지체	기타	
			남	여	남	여						
2013	270	183	87	-	-	183	87	-	-	-	38	232
2014	276	184	92	-	1	184	91	-	-	-	72	204
2015	279	183	96	1	1	182	95	-	-	-	74	205
2016	275	181	94	3	-	178	94	-	-	-	75	200
2017	267	176	91	3	-	173	91	-	-	-	75	192
2018	252	167	85	2		165	85	4	1	2	154	111

자료 : 주민복지과

33. 장애인등록 현황

단위 : 명

연도 및 읍면별	성별			장애유형										
	남	여	합	지체	뇌병변	시각	청각 언어	지적	자폐성	정신	신장	심장		
2013	4,276	-	-	2,143	339	420	584	46	344	8	245	67	7	
2014	4,272	-	-	2,144	323	414	591	43	350	10	244	71	7	
2015	4,227	-	-	2,118	315	409	575	42	354	9	247	75	8	
2016	4,207	-	-	2,071	312	403	605	44	356	9	247	78	6	
2017	4,231	-	-	2,048	313	411	632	39	357	13	244	86	5	
2018	4,207	2,262	1,945	2,010	297	407	670	39	363	19	229	83	4	
장성	1,048	573	475	481	90	129	167	9	78	5	29	30	1	
진원	316	158	158	149	29	25	61	1	33	3	4	5	1	
남	379	198	181	197	23	25	69	3	40	-	6	8	1	
동화	207	99	108	118	7	18	33	-	19	1	6	4	-	
삼서	341	197	144	177	23	37	57	6	21	3	6	3	-	
삼계	365	197	168	182	28	42	65	3	26	2	7	3	-	
황룡	448	226	222	236	25	42	64	6	31	2	22	12	1	
서삼	189	112	77	77	16	16	24	1	38	-	10	2	-	
북일	171	89	82	81	20	15	28	1	12	1	4	3	-	
북이	360	194	166	201	21	31	59	3	16	2	12	9	-	
북하	383	219	164	111	15	27	43	6	49	-	123	4	-	

주) 2018년 합계 서식 “남,여” 구분

자료 : 주민복지과

장애인등록 현황(속)

단위 : 명

연도 및 읍면별	장 애 유 형					장 애 등 급					
	호흡기	간	안 면	장 루 요 루	뇌전증	심 한 장 애			심 하 지 않 은 장 애		
						1급	2급	3급	4급	5급	6급
2013	28	13	2	16	15	263	631	791	761	912	918
2014	26	12	2	19	16	263	603	789	759	906	952
2015	24	13	2	17	18	258	601	783	739	900	946
2016	27	16	1	16	16	266	601	771	721	886	962
2017	28	18	1	19	17	269	593	750	706	917	996
2018	30	18	1	20	17	269	561	728	705	943	1,001
장 성	13	6	1	4	5	61	122	191	186	211	277
진 원	2	2	-	-	1	17	40	57	60	79	63
남	3	-	-	2	2	39	50	62	64	79	85
동 화	-	-	-	1	-	9	27	38	26	49	58
삼 서	1	4	-	2	1	18	32	47	72	80	92
삼 계	2	1	-	2	2	20	38	50	57	102	98
황 룡	1	2	-	3	1	23	55	69	89	99	113
서 삼	2	1	-	2	-	35	29	22	26	43	34
복 일	4	-	-	2	-	12	24	23	26	42	44
복 이	-	2	-	2	2	16	44	56	63	97	84
복 하	2	-	-	-	3	19	100	113	36	62	53

주) 2016년 간질→뇌전증 용어 변경

자료 : 주민복지과

34. 저소득 한부모 가족

단위 : 가구, 명

연도별	합 계				한부모가족지원법 수급자				국민기초생활보장법 수급자				국가보훈법 수급자			
	가구수	가구원수			가구수	가구원수			가구수	가구원수			가구수	가구원수		
		남	여	남		여	남	여		남	여					
2013	293	741	237	504	188	465	131	334	105	276	106	170	-	-	-	-
2014	295	726	238	488	193	478	148	330	102	248	90	158	-	-	-	-
2015	287	705	231	474	177	437	125	312	110	268	106	162	-	-	-	-
2016	313	719	257	462	172	421	152	269	141	298	105	193	-	-	-	-
2017	178	399	169	230	95	228	107	121	83	171	62	109	-	-	-	-
2018	138	276	129	147	75	152	62	90	63	123	67	56	-	-	-	-

자료 : 주민복지과

35. 묘지 및 봉안시설

단위 : 개소, 천㎡

연도별	화 장 시 설					
	계		공 설		사 설	
	개 소	화 로	개 소	화 로	개 소	화 로
2013	-	-	-	-	-	-
2014	-	-	-	-	-	-
2015	-	-	-	-	-	-
2016	-	-	-	-	-	-
2017	-	-	-	-	-	-
2018	-	-	-	-	-	-

주 : 1) 연도별 자료는 당해년도 신고건수임 2) 2018년 서식 변경
 자료 : 주민복지과

묘지 및 봉안시설(속)

단위 : 개소, 천㎡

연도별	묘 지								
	개 소 수			총 봉안능력(기)			봉 안 기 수(기)		
	소 계	공 설	사 설	소 계	공 설	사 설	소 계	공 설	사 설
2013	79	79	-	-	-	-	-	-	-
2014	79	79	-	-	-	-	-	-	-
2015	79	79	-	-	-	-	-	-	-
2016	79	79	-	-	-	-	-	-	-
2017	79	79	-	-	-	-	-	-	-
2018	359	79	280	18,015	15,146	2,869	-	-	-

주 : 1) 연도별 자료는 당해년도 신고건수임 2) 2018년 서식 변경
 자료 : 주민복지과

묘지 및 봉안시설(속)

단위 : 개소, 천㎡

연도별	봉 안 시 설								
	개 소 수			총 봉안능력(기)			봉 안 기 수		
	소 계	공 설	사 설	소 계	공 설	사 설	소 계	공 설	사 설
2013	3	1	2	22,355	15,659	6,720	355	307	48
2014	3	1	2	20,355	15,659	4,696	373	331	42
2015	3	1	2	22,379	15,659	6,720	361	343	18
2016	3	1	2	21,720	15,000	6,720	778	758	20
2017	3	1	2	21,270	15,000	6,720	402	390	12
2018	6	1	5	22,379	15,659	6,720	426	419	7

주 : 1) 연도별 자료는 당해년도 신고건수임 2) 2018년 서식 변경
 자료 : 주민복지과

묘지 및 봉안시설(속)

단위 : 개소, 천㎡

연도별	자 연 장 지								
	개 소 수			총 봉안능력(기)			봉 안 기 수		
	소 계	공 설	사 설	소 계	공 설	사 설	소 계	공 설	사 설
2013	-	-	-	-	-	-	-	-	-
2014	-	-	-	-	-	-	-	-	-
2015	-	-	-	-	-	-	-	-	-
2016	-	-	-	-	-	-	-	-	-
2017	-	-	-	-	-	-	-	-	-
2018	10	-	10	25,999	-	25,999	281	-	281

주 : 1) 연도별 자료는 당해년도 신고건수임 2) 2018년 서식 변경
 자료 : 주민복지과

XIII. 환 경

제. 환 경

1. 환경오염물질 단속

단위 : 개소

연도 및 읍면별	대기(가스·먼지·매연 및 악취)						수질(폐수)						소음 및 진동
	계	1종	2종	3종	4종	5종	계	1종	2종	3종	4종	5종	
2013	108	-	4	3	34	67	98	-	-	2	8	88	93
2014	114	-	4	3	35	72	103	-	-	4	7	92	98
2015	125	3	6	2	36	78	112	1	-	4	7	100	104
2016	135	3	6	2	40	84	109	1	-	4	7	97	109
2017	139	3	6	2	42	86	111	1	-	4	7	99	110
2018	146	3	6	2	43	92	119	1	-	4	7	107	106
장성 진원	12	1	1	-	4	6	17	1	-	1	1	14	4
남	3	-	-	-	2	1	2	-	-	-	-	2	2
동화 삼서	8	-	-	-	1	7	5	-	-	-	-	5	-
삼계 삼계	44	-	1	2	9	32	24	-	-	1	-	23	33
삼계 삼계	6	-	-	-	2	4	12	-	-	-	-	12	12
삼계 삼계	13	-	-	-	6	7	13	-	-	1	-	12	10
삼계 삼계	40	2	3	-	15	20	28	-	-	1	5	22	36
삼계 삼계	6	-	-	-	1	5	6	-	-	-	1	5	1
삼계 삼계	7	-	-	-	1	6	6	-	-	-	-	6	5
삼계 삼계	5	-	-	-	2	3	4	-	-	-	-	4	3
삼계 삼계	2	-	1	-	-	1	2	-	-	-	-	2	-

자료 : 환경위생과

2. 환경오염물질 배출사업장 단속 및 행정조치

단위 : 개소, 건

연도 및 읍면별	배출 업소	단속 업소	위반 업소	행 정 처 분 내 역								병과 고발
				경고	개선 명령	조업 정지	사용 중지	허가 취소	폐쇄 명령	순수 고발	기타	
2013	299	225	16	12	-	3	1	-	-	-	-	(4)
2014	315	318	29	22	4	1	2	-	-	-	-	(3)
2015	341	270	24	16	7	-	-	-	-	-	-	-
2016	353	162	13	8	3	1	-	-	-	-	1	(1)
2017	360	176	18	15	1	1	1	-	-	-	-	(2)
2018	371	196	18	11	5	1	1	-	-	-	-	(2)
장성 진원	33	29	1	1	-	-	-	-	-	-	-	-
남	7	2	-	-	-	-	-	-	-	-	-	-
동화 삼서	13	8	6	4	2	-	-	-	-	-	-	-
삼계 삼계	101	42	5	3	1	-	1	-	-	-	-	(1)
삼계 삼계	30	8	1	-	1	-	-	-	-	-	-	-
삼계 삼계	36	21	2	1	1	-	-	-	-	-	-	-
삼계 삼계	104	45	-	-	-	-	-	-	-	-	-	-
삼계 삼계	13	10	-	-	-	-	-	-	-	-	-	-
삼계 삼계	18	7	2	2	-	-	-	-	-	-	-	-
삼계 삼계	12	16	1	-	-	1	-	-	-	-	-	(1)
삼계 삼계	4	8	-	-	-	-	-	-	-	-	-	-

주) 2014년 기준 사용금지→사용중지 용어변경

자료 : 환경위생과

3. 배출부과금 부과 및 징수현황

단위 : 백만원

연도별	총부과	총징수	대기		수질	
			부과	징수	부과	징수
2013	0.7	0.7	-	-	0.7	0.7
2014	12.7	12.7	-	-	12.7	12.7
2015	12.813	12.813	0.013	0.013	12.8	12.8
2016	4.159	4.159	-	-	4.159	4.159
2017	3.749	3.749	-	-	3.749	3.749
2018	2.23	2.23	-	-	2.23	2.23

자료 : 환경위생과

4. 생활폐기물 발생 및 처리

단위:명,톤,대

연도별	행정구역(A)		청소구역(B)		수거지 인구율 (B)/(A)	배출량 (C) (톤/일)	처리량 (D) (톤/일)	수거율 (D/C) (%)
	면적	인구	면적	인구				
2013	518.5	46,292	518.5	46,292	100	20.7	20.7	100
2014	518.5	47,358	518.5	47,358	100	21.8	21.8	100
2015	518.3	47,456	518.3	47,456	100	23.1	23.1	100
2016	518.4	47,218	518.4	47,218	100	27.1	27.1	100
2017	518.4	47,259	518.4	47,259	100	24.5	24.5	100
2018	518.4	46,900	518.4	46,900	100	27.9	27.9	100

자료 : 환경위생과『사업장 생활폐기물 포함』

생활폐기물 발생 및 처리(속)

단위 : 명,톤,대

연도별	수 거 처 리									
	계	매립	소각	재활용	해역 배출	기타	생활폐기물			
							발생량	매립	소각	재활용
2 0 1 3	20.7	3.2	16.2	1.3	-	-	21.4	3.2	16.2	1.3
2 0 1 4	21.8	5.6	13.9	2.3	-	-	21.8	5.6	13.9	2.3
2 0 1 5	24.5	6.3	15.0	3.2	-	-	24.5	6.3	15.0	3.2
2 0 1 6	27.1	3.3	17.1	6.7	-	-	27.1	3.3	17.1	6.7
2 0 1 7	24.5	0.2	14.6	9.7	-	-	24.5	0.2	14.6	9.7
2 0 1 8	27.9	0.2	16.4	11.3	-	-	27.9	0.2	16.4	11.3

자료 : 환경위생과

5. 사업장폐기물 발생 및 처리

단위 : 명,톤,대

연 도 별	폐 기 물													
	사업장 배출시설계폐기물(일)					건설 폐기물(일)				지정 폐기물(년)				
	발생량	매립	소각	재활용	해역 배출	발생량	매립	소각	재활용	발생량	매립	소각	재활용	기타
2 0 1 3	85.5	8.0	8.5	69.0	-	605.2	-	0.4	604.8	2,514.0	1,078.0	1,140.0	1,322.0	-
2 0 1 4	77.5	0.8	8.3	68.4	-	592.4	-	4.0	588.4	2,051.0	1,169.8	100.6	780.6	-
2 0 1 5	87.4	11.8	9.2	66.4	-	446.8	-	1.5	445.3	2,080.3	1,175.5	82.6	813.0	9.2
2 0 1 6	87.6	3.5	13.9	70.2	-	328.1	0.10	0.2	327.8	2,531.4	1,305.4	77.5	1,089.1	59.4
2 0 1 7	92.1	0.8	11.9	79.4	-	234.9	-	0.18	234.7	3,124.5	1,051	1,267.8	802.2	3.5
2 0 1 8	94.1	0.9	12.8	80.4	-	325.1	-	57.7	267.4	1,172.6	905.3	32.5	229.0	5.8

자료 : 환경위생과

사업장폐기물 발생 및 처리(속)

단위 : 명, 대

연도별	지방자치단체					처리행업체				자가처리업소			
	인원	장비				인원	장비			인원	장비		
		차량	동력기	손수레	중장비		차량	손수레	중장비		차량	손수레	중장비
2013	37	12	2	3	3	-	-	-	-	-	-	-	-
2014	38	14	1	3	4	-	-	-	-	-	-	-	-
2015	38	14	1	3	4	-	-	-	-	-	-	-	-
2016	37	13	1	-	3	-	-	-	-	-	-	-	-
2017	37	13	1	-	3	-	-	-	-	-	-	-	-
2018	38	17	1	-	-	-	-	-	-	-	-	-	-

자료 : 환경위생과

6. 생활폐기물 매립지

연도별	개소	면적 (㎡)	매립고 (m)	총매립용량 (㎡)	기매립량 (㎡)	잔여매립가능량 (㎡)
2013	1	10,983	22.0	129,983	102,968	27,238
2014	1	10,983	22.0	129,983	106,101	23,882
2015	1	10,983	22.0	129,983	106,101	23,882
2016	1	10,983	22.0	129,983	103,226	26,757
2017	1	10,983	22.0	129,983	106,399	23,584
2018	1	10,983	22.0	129,983	107,580	22,403

자료 : 환경위생과

7. 폐기물재활용률

단위 : %, 톤

연도별	재활용률	합계		생활계 폐기물		사업장 배출 시설계 폐기물		건설 폐기물		지정폐기물			
		발생량	재활용	발생량	재활용	발생량	재활용	발생량	재활용	발생량			재활용
										소계	전년도 이월량	당해년도 발생량	
2013	61.9	3,226.1	1,997.1	21.4	1.3	85.5	69.0	605.2	604.8	2,514.0	-	2,514.0	1,322.0
2014	52.5	2,742.7	1,439.7	21.8	2.3	77.5	68.4	592.4	588.4	2,051.0	23.5	2,027.5	780.6
2015	50.3	2,639.5	1,327.9	24.5	3.2	87.4	66.4	446.8	445.3	2,080.8	5.8	2,075.0	813.0
2016	50.2	2,974.2	1,493.8	27.1	6.7	87.6	70.2	328.1	327.8	2,531.4	-	2,531.4	1,089.1
2017	32.3	3,476	1,126	24.5	9.7	92.1	79.4	234.9	234.7	3,124.5	-	3,124.5	80.2.2
2018	32.7	1,856	608.1	27.9	11.3	94.1	80.4	325.1	267.4	1,408.9	7.3	1,172.6	229

자료 : 환경위생과

8. 분노발생량 및 처리현황

단위 : 수, 명, 톤

연도 및 읍면별	행정구역		분노발생(수거지)인구			
	세대	인구(A)	세대수	소계	수세식(B)	수거식
2013	21,191	47,430	21,191	47,430	33,863	13,567
2014	21,292	47,358	21,292	47,358	33,855	13,503
2015	21,529	47,456	21,529	47,456	35,592	11,864
2016	21,557	47,218	21,557	47,218	35,972	11,246
2017	21,885	47,259	21,885	47,259	38,790	8,469
2018	22,095	46,900	22,095	46,900	39,396	7,504
장성	6,237	13,733	6,237	13,733	11,554	2,179
진원	1,713	3,809	1,713	3,809	2,931	878
남	1,891	3,722	1,891	3,722	2,197	1,525
동화	1,048	2,218	1,048	2,218	1,884	334
삼서	1,662	3,322	1,662	3,322	2,680	642
삼계	2,857	6,925	2,857	6,925	6,436	489
황룡	2,178	4,608	2,178	4,608	4,315	293
서삼	836	1,643	836	1,643	1,285	358
북일	797	1,530	797	1,530	1,242	288
북이	1,547	3,055	1,547	3,055	2,347	708
북하	1,329	2,335	1,329	2,335	1,605	730

자료 : 환경위생과

분뇨발생량 및 처리현황(속)

단위 : 수, 명, 톤

연도 및 읍면별	분뇨발생(수거지)인구								수세화율 (B/A) (%)
	하수처리구역 내				하수처리구역 외				
	세대	소계	수세식	수거식	세대	소계	수세식	수거식	
2013	10,966	23,713	16,835	6,868	10,225	23,717	16,930	6,787	71
2014	11,216	24,626	17,484	7,142	10,076	22,732	16,371	6,361	71
2015	11,340	26,969	20,236	6,743	10,188	20,487	15,365	5,122	75
2016	11,470	27,089	20,944	6,145	10,087	20,129	15,028	5,101	76
2017	12,213	29,515	25,381	4,134	9,672	17,744	13,409	4,335	82
2018	12,330	29,890	25,954	3,936	9,765	17,010	13,442	3,568	84
장성	5,159	12,435	10,656	1,779	1,078	1,298	907	389	
진원	724	1,386	524	562	989	2,643	2,315	305	
남	769	1,391	695	687	1,122	2,531	1,695	827	
동화	427	981	981	-	621	1,137	1,037	269	
삼서	499	1,065	1,065	-	1,163	2,249	1,599	646	
삼계	1,560	4,827	4,720	101	1,297	2,098	1,744	329	
황룡	1,131	3,356	3,356	-	1,047	1,252	1,078	179	
서삼	449	936	774	162	387	507	405	106	
북일	189	379	379	-	608	981	714	268	
북이	772	1,765	1,464	292	775	1,248	1,054	187	
북하	651	1,369	1,012	353	678	1,066	881	180	

자료 : 환경위생과

분뇨발생량 및 처리현황(속)

단위 : 수, 명, 톤

연도 및 읍면별	분뇨발생량(kℓ/일)			처리대상량(kℓ/일)			처리량(kℓ/일)		
	계(C)	수거분뇨	정화조오니	계(C)	수거분뇨	정화조오니	분뇨처리시설		
							계(D)	수거분뇨	정화조오니
2013	41.55	7.74	33.77	41.55	7.74	33.77	41.55	7.74	33.77
2014	41.72	7.74	33.98	41.72	7.74	33.98	41.72	7.74	33.98
2015	33.50	6.50	27.00	33.50	6.50	27.00	33.50	6.50	27.00
2016	21.50	4.40	17.10	21.50	4.40	17.10	21.50	4.40	17.10
2017	24.00	5.70	18.30	24.00	5.70	18.30	24.00	5.70	18.30
2018	17.20	3.4	13.8	17.20	3.4	13.8	17.20	3.4	13.8
장성	4.7	0.9	3.8	4.7	0.9	3.8	4.7	0.9	3.8
진원	1.4	0.3	1.1	1.4	0.3	1.1	1.4	0.3	1.1
남	1.4	0.3	1.1	1.4	0.3	1.1	1.4	0.3	1.1
동화	0.8	0.2	0.6	0.8	0.2	0.6	0.8	0.2	0.6
삼서	1.3	0.2	1.1	1.3	0.2	1.1	1.3	0.2	1.1
삼계	2.3	0.4	1.9	2.3	0.4	1.9	2.3	0.4	1.9
황룡	1.6	0.3	1.3	1.6	0.3	1.3	1.6	0.3	1.3
서삼	0.9	0.2	0.7	0.9	0.2	0.7	0.9	0.2	0.7
북일	0.6	0.1	0.5	0.6	0.1	0.5	0.6	0.1	0.5
북이	1.4	0.3	1.1	1.4	0.3	1.1	1.4	0.3	1.1
북하	1.0	0.2	0.8	1.0	0.2	0.8	1.0	0.2	0.8

자료 : 환경위생과분뇨발생량 및 처리현황(속)

단위 : 수, 명, 톤

분뇨발생량 및 처리현황(속)

단위 : 수, 명, 톤

연도 및 읍면별	처 리 량 (㎏/일)						처 리 율 (%)		
	해 양 배 출			재 활 용			계	수 거 분 뇨	정 화 조 오 니
	계(D)	수 거 분 뇨	정 화 조 오 니	계	수 거 분 뇨	정 화 조 오 니			
2013	-	-	-	-	-	-	100	100	100
2014	-	-	-	-	-	-	100	100	100
2015	-	-	-	-	-	-	100	100	100
2016	-	-	-	-	-	-	100	100	100
2017	-	-	-	-	-	-	100	100	100
2018	-	-	-	-	-	-	100	100	100
장성	-	-	-	-	-	-	100	100	100
진원	-	-	-	-	-	-	100	100	100
남	-	-	-	-	-	-	100	100	100
동화	-	-	-	-	-	-	100	100	100
삼서	-	-	-	-	-	-	100	100	100
삼계	-	-	-	-	-	-	100	100	100
황릉	-	-	-	-	-	-	100	100	100
서삼	-	-	-	-	-	-	100	100	100
북일	-	-	-	-	-	-	100	100	100
북이	-	-	-	-	-	-	100	100	100
북하	-	-	-	-	-	-	100	100	100

자료 : 환경위생과

분뇨발생량 및 처리현황(속)

단위 : 수, 명, 톤

연도별	분뇨수집 운반업체						분뇨처리시설		
	시설(차량)현황(대수)					종사인원	시설수	시설용량 (㎏/일)	
	계	3톤이하	4.5톤이하	8톤이하	기타				
2013	4	1	-	3	-	6	1	50	
2014	4	1	-	3	-	3	1	50	
2015	4	1	-	3	-	3	1	50	
2016	4	1	-	3	-	3	1	50	
2017	4	1	-	3	-	3	1	50	
2018	3	1	-	2	-	4	1	50	

자료 : 환경위생과

XIV. 교육 및 문화

XIV. 교육 및 문화

1. 학교 총 개황

단위 : 개, 명

연도 및 학교별	학교 수			학급 (과)수	보통 교실수	학생 수		
	계	공립	사립			계	남	여
2014	38	35	3	216	220	3,759	2,011	1,748
2015	41	37	4	262	276	5,190	2,779	2,411
2016	41	37	4	268	262	5,073	2,683	2,390
2017	37	34	3	214	285	3,421	1,807	1,614
2018	40	36	4	272	409	4,641	2,491	2,150
2019	40	36	4	269	410	4,569	2,456	2,113
유치원	16	13	3	42	25	489	257	232
초등학교	13	13	-	132	221	1,907	1,007	900
중학교(국공립)	7	7	-	42	106	865	450	415
중학교(사립)	-	-	-	-	-	-	-	-
일반계고등학교(국공립)	1	1	-	12	12	315	153	162
일반계고등학교(사립)	1	-	1	20	21	559	306	253
전문계고등학교(국공립)	2	2	-	21	25	434	283	151
전문계고등학교(사립)	-	-	-	-	-	-	-	-
전문대학교	-	-	-	-	-	-	-	-
대학교	-	-	-	-	-	-	-	-
대학원	-	-	-	-	-	-	-	-
기타학교	-	-	-	-	-	-	-	-

주 : ()안의 수는 분교수임

자료 : 장성교육지원청, 장성고등학교, 문향고등학교, 장성하이텍고등학교, 삼계고등학교

학교 총 개황(속)

단위 : 명

연도 및 학교별	교직원 수							교원1인당 학생 수
	계	교원			사무직원			
		계	남	여	계	남	여	
2014	602	405	126	279	197	53	144	9.3
2015	752	520	190	330	232	62	170	10.0
2016	638	511	179	332	127	59	68	9.9
2017	510	404	114	290	106	54	52	8.4
2018	667	544	166	356	123	59	64	9.2
2019	640	531	175	356	109	60	49	8.6
유치원	73	70	1	69	3	2	1	6.9
초등학교	282	222	80	142	60	37	23	8
중학교(국공립)	137	114	25	89	23	14	9	7.5
중학교(사립)	-	-	-	-	-	-	-	-
일반계고등학교(국공립)	37	29	12	17	8	1	7	10.8
일반계고등학교(사립)	47	42	31	11	5	4	1	13.3
전문계고등학교(국공립)	64	54	26	28	10	2	8	8.0
전문계고등학교(사립)	-	-	-	-	-	-	-	-
전문대학교	-	-	-	-	-	-	-	-
대학교	-	-	-	-	-	-	-	-
대학원	-	-	-	-	-	-	-	-
기타학교	-	-	-	-	-	-	-	-

자료 : 장성교육지원청, 장성고등학교, 문향고등학교, 장성하이텍고등학교, 삼계고등학교

2. 유 치 원

단위 : 개, 명

연 도 별	원 수	학급수	원 아 수			교 원 수			직 원 수		
			계	남	여	계	남	여	계	남	여
2 0 1 4	16	39	633	350	283	52	1	51	7	-	7
2 0 1 5	16	39	650	354	296	50	1	49	15	4	11
2 0 1 6	16	39	653	357	296	49	1	48	17	5	12
2 0 1 7	16	40	580	313	267	64	1	63	20	7	13
2 0 1 8	16	40	506	262	244	64	1	63	20	7	13
2 0 1 9	16	42	489	257	232	70	1	69	3	2	1

자료 : 장성교육지원청

유 치 원(속)

단위 : 개, 명

연 도 별	재 취 원 아 수			졸 업 원 아 수			교 실 수			신입원 아 수
	계	남	여	계	남	여	계	정규	가·대용	
2 0 1 4	349	186	163	386	219	167	22	22	-	-
2 0 1 5	348	189	159	527	302	225	23	23	-	-
2 0 1 6	373	197	176	226	119	107	23	23	-	-
2 0 1 7	338	183	155	254	137	117	27	27	-	-
2 0 1 8	285	153	132	255	142	113	25	25	-	-
2 0 1 9	313	163	150	223	113	110	25	25	-	-

주 : 1) 2011년 보통교실, 유희실→정규 공작실→가·대용 변경,
 2) 2018년 재취원자수→재취원아수, 수료자수→졸업원아수, '신입원아수' 항목 추가
 자료 : 장성교육지원청

3. 초등학교

단위 : 개, 명

연 도 별	학 교 수		학 급 수	학 생 수			교 원 수			직 원 수		
	본 교	분 교		계	남	여	계	남	여	계	남	여
2014	13	-	127	1,988	1,049	939	221	76	145	126	33	93
2015	13	-	131	1,976	1,030	946	219	76	143	127	31	96
2016	13	-	127	1,928	1,005	923	210	71	139	60	29	31
2017	13	-	128	1,928	1,010	918	219	81	138	59	30	29
2018	13	-	134	1,946	1,031	915	231	85	146	56	29	27
2019	13	-	132	1,907	1,007	900	222	80	142	60	37	23

자료 : 장성교육지원청

초등학교(속)

단위 : 개, 명, 천㎡

연 도 별	졸업후상황		입학상황		교지면적	건물면적	교실수
	졸업자	진학자	입학대상자	입학자			
2014	364	364	355	343	227	51	145
2015	328	328	346	346	234	51	152
2016	328	328	310	310	234	51	142
2017	317	317	339	339	227	53	121
2018	301	301	372	367	228	53	134
2019	314	314	325	321	233	53	221

주) 2018년 입학자현황 → 입학상황, 졸업자현황 → 졸업후상황 용어변경

자료 : 장성교육지원청

4. 중학교(국·공립)

단위 : 개, 명

연 도 별	학교수	학급수	학 생 수			교 원 수			직 원 수		
			계	남	여	계	남	여	계	남	여
2014	9	50	1,138	612	526	132	49	83	64	20	44
2015	8	47	1,050	569	481	124	44	80	63	18	45
2016	8	47	991	523	468	128	40	88	26	15	11
2017	8	46	913	484	429	121	32	89	27	17	10
2018	7	45	881	456	425	124	31	93	24	15	9
2019	7	45	865	450	415	114	25	89	23	14	9

자료 : 장성교육지원청

중학교(국·공립)(속)

단위 : 개, 명, 천㎡

연 도 별	졸업후상황		입학상황		교지면적	건물면적	교실수
	졸업자	진학자	입학대상자	입학자			
2014	396	395	472	355	181	31	53
2015	396	394	396	310	184	29	43
2016	383	380	328	315	168	38	39
2017	373	366	315	303	168	38	42
2018	303	299	352	277	152	36	45
2019	310	308	289	289	153	36	106

주) 2018년 입학자현황 → 입학상황, 졸업자현황 → 졸업후상황 용어변경

자료 : 장성교육지원청

5. 중학교(사립)

단위 : 개, 명

연 도 별	학교수	학급수	학 생 수			교 원 수			직 원 수		
			계	남	여	계	남	여	계	남	여
2014	-	-	-	-	-	-	-	-	-	-	-
2015	-	-	-	-	-	-	-	-	-	-	-
2016	-	-	-	-	-	-	-	-	-	-	-
2017	-	-	-	-	-	-	-	-	-	-	-
2018	-	-	-	-	-	-	-	-	-	-	-
2019	-	-	-	-	-	-	-	-	-	-	-

자료 : 장성교육지원청

중학교(사립)(속)

단위 : 개, 명, 천㎡

연 도 별	졸업후상황		입학상황		교지면적	건물면적	교실수
	졸업자	진학자	입학대상자	입학자			
2014	-	-	-	-	-	-	-
2015	-	-	-	-	-	-	-
2016	-	-	-	-	-	-	-
2017	-	-	-	-	-	-	-
2018	-	-	-	-	-	-	-
2019	-	-	-	-	-	-	-

자료 : 장성교육지원청

6. 일반계고등학교(국·공립)

단위 : 개, 명

연도 및 학교별	학교수	학급수	학생수			교원수			직원수		
			계	남	여	계	남	여	계	남	여
2014	-	-	-	-	-	-	-	-	-	-	-
2015	-	-	-	-	-	-	-	-	-	-	-
2016	1	12	359	158	201	29	9	20	8	1	7
2017	1	12	344	164	180	31	10	21	8	1	7
2018	1	12	315	153	162	29	12	17	8	1	7
2019	1	12	285	139	147	33	12	21	8	1	7

자료 : 문향고등학교

일반계고등학교(국·공립)(속)

단위 : 명, 천㎡

연도별	졸업후상황		입학상황		교지면적	건물면적	교실수
	졸업자	진학자	입학대상자	입학자			
2014	-	-	-	-	-	-	-
2015	-	-	-	-	-	-	-
2016	118	99	120	120	34	10.2	12
2017	121	223	108	108	34	10.2	12
2018	121	103	93	93	34	10.2	12
2019	112	88	86	86	33.5	10.2	12

주) 2018년 입학자현황 → 입학상황, 졸업자현황 → 졸업후상황 용어변경

자료 : 문향고등학교

7. 일반계고등학교(사립)

단위 : 개, 명

연 도 별	학교수	학급수	학 생 수			교 원 수			직 원 수		
			계	남	여	계	남	여	계	남	여
2 0 1 4	1	22	728	383	345	44	34	10	6	5	1
2 0 1 5	1	21	689	337	352	44	34	10	5	4	1
2 0 1 6	1	21	668	313	355	44	33	11	5	4	1
2 0 1 7	1	21	649	307	342	44	33	11	5	4	1
2 0 1 8	1	20	559	306	253	42	31	11	5	4	1
2 0 1 9	1	19	507	276	231	45	27	18	5	4	1

자료 : 장성고등학교

일반계고등학교(사립) (속)

단위 : 개, 명, 천㎡

연 도 별	졸업후상황		입학상황		교지면적	건물면적	교실수
	졸업자	진학자	입학대상자	입학자			
2 0 1 4	276	276	224	229	26	12	22
2 0 1 5	261	261	224	230	26	12	21
2 0 1 6	229	165	210	207	26	12	21
2 0 1 7	224	150	210	200	26	12	21
2 0 1 8	228	176	180	162	26	12	21
2 0 1 9	206	139	156	159	26	12	21

주) 2018년 입학자현황 → 입학상황, 졸업자현황 → 졸업후상황 용어변경

자료 : 장성고등학교

8. 전문계고등학교(국·공립)

단위 : 개, 명

연도 및 학교별	학교수	학급수	학생 수			교원 수			직원 수		
			계	남	여	계	남	여	계	남	여
2014	3	38	858	479	379	82	35	47	20	8	12
2015	3	24	825	489	336	83	35	48	22	5	17
2016	2	22	474	327	147	51	25	26	11	5	6
2017	2	21	462	321	141	50	23	27	10	4	6
2018	2	21	434	283	151	54	26	28	10	2	8
2019	2	21	371	263	108	51	25	26	11	4	7
장성하이텍고	1	15	243	165	78	36	14	22	4	3	1
삼계고	1	6	128	98	30	15	11	4	7	1	6

자료 : 장성하이텍고등학교, 삼계고등학교

전문계고등학교(국·공립)(속)

단위 : 명, 천㎡

연도 및 학교별	졸업 후 현황		입학 상황		교지면적	건물면적	교실수
	졸업자	진학자	지원자	입학자			
2014	258	204	322	309	88.1	26.8	79
2015	275	229	316	309	93.1	27	37
2016	147	60	183	176	93.1	17.3	25
2017	149	29	180	180	59.6	17.3	25
2018	153	32	138	138	59.6	18.9	25
2019	160	32	162	120	59.6	18.9	25
장성하이텍고	119	29	76	76	53.9	14.5	19
삼계고	41	3	86	44	5.7	4.4	6

주) 2018년 입학자현황 → 입학상황, 졸업자현황 → 졸업후상황 용어변경

자료 : 장성하이텍고등학교, 삼계고등학교

9. 적령아동 취학(입학상황)

단위 : 명, %

연도별	취학대상자				취학자					취학률
	계	적령아동	유예 및 과령아	조기입학신청자	계	적령아동	유예 및 과령아	조기입학자	기타	
2014	355	345	5	5	343	339	1	3	-	96.6
2015	346	344	1	1	346	344	1	1	-	100
2016	316	313	2	1	307	306	-	1	-	97.2
2017	360	360	-	-	346	337	9	-	-	96.1
2018	372	370	1	1	367	366	-	1	-	98.3
2019	357	309	48	-	357	309	12	-	36	100

자료 : 장성교육지원청

10. 사설학원 및 독서실

단위 : 개

연도별	사설학원									
	학교교과 교습학원					평생직업 교육학원				
	입시검정 및 보습	국제화	예능	특수교육	기타	직업기술	국제화	인문사회	기타	종합
2014	18	7	11	-	-	2	2	-	-	-
2015	18	7	9	-	-	1	1	-	-	-
2016	20	7	9	-	-	1	1	-	-	-
2017	17	6	7	-	1	2	2	-	1	-
2018	19	5	9	-	1	2	-	1	-	-
2019	22	5	8	-	-	1	-	-	-	-

주) 2017년 종합학원 항목 추가

자료 : 장성교육지원청

사설학원 및 독서실(속)

단위 : 명

연도별	사 설 학 원							
	수강자수		이수자수		강사수		직원수	
	남	여	남	여	남	여	남	여
2014	1,008	799	813	725	31	49	3	2
2015	1,010	801	819	730	35	44	-	-
2016	978	786	803	723	31	53	5	2
2017	889	802	762	711	30	45	4	2
2018	902	815	854	728	31	51	-	1
2019	714	643	648	532	36	52	-	-

자료 : 장성교육지원청

사설학원 및 독서실(속)

단위 : 개, 명

연도별	사 설 학 원			독 서 실		
	강의실	실험실습실	사무실수	독서실수	열람실수	열람좌석수
2014	93	74	40	2	3	2
2015	93	55	40	2	3	1
2016	103	47	44	1	2	1
2017	83	33	12	1	2	2
2018	87	46	10	1	2	-
2019	123	52	28	-	-	-

주) 2017년 열람좌석수 항목 삭제

자료 : 장성교육지원청

11. 공공도서관

단위 : 개, 권, 천원

연도별 도서관별	도서관수	좌석수	자료수	연속간행물		
				도서	비도서	연속간행물
2013	2	1,150	168,414	151,653	16,768	56
2014	4	1,535	489,193	438,400	50,648	203
2015	4	1,535	230,951	210,993	19,822	136
2016	4	1,535	254,729	233,859	20,693	177
2017	4	1,476	284,194	261,109	23,110	175
2018	4	1,476	301,177	287,247	23,016	181
장성군립 중앙도서관	1	216	132,587	120,938	11,649	56
장성군립 삼계도서관	1	150	29,933	29,933	-	22
장성군립 북이도서관	1	110	20,847	29,933	-	24
공 도 서 공 관	1	1,000	117,810	106,443	11,367	79

주 : 1) 2014년 장성군립삼계도서관, 장성군립북이도서관 개관 2) 2018년 '장성군립도서관' 항목 분리(중앙/삼계/북이)
자료 : 문화시설사업소, 장성공공도서관

공공도서관(속)

단위 : 개, 권, 천원

연도별 도서관별	도서관 방문자수	자료실 이용자수	연간 대출권수	직원수			예산
				남	여		
2013	334,548	-	147,891	19	-	-	1,052,359
2014	399,382	-	192,143	24	-	-	1,274,256
2015	393,419	-	169,821	24	-	-	1,325,382
2016	393,523	-	313,856	27	-	-	1,272,765
2017	386,843	-	145,228	29	-	-	1,354,226
2018	375,951	126,412	145,642	24	10	14	1,756,300
장성군립 중앙도서관	48,830	50,581	46,337	4	1	3	796,975
장성군립 삼계도서관	26,955	34,140	21,040	2	-	2	130,328
장성군립 북이도서관	15,627	14,572	4,943	2	-	2	75,263
공 도 서 공 관	284,539	27,119	73,322	16	9	7	753,734

주 : 1) 2018년 연간이용자수→도서관방문자수 2) '자료실이용자수' 추가 3) '연간 열람책수' 삭제
4) 직원수 서식 "남,여" 구분 5) '장성군립도서관' 항목 분리(중앙/삼계/북이)

자료 : 문화시설사업소, 장성공공도서관

12. 문화재

단위 : 개

연도 및 읍면별	총계	국가지정문화재							
		계	국보	보물	사적	명승	천연기념물	무형문화재	민속문화재
2013	51	10		2			3	-	-
2014	51	10		2			3	-	-
2015	51	10		2			3	-	-
2016	51	10		2			3	-	-
2017	51	10		2			3	-	-
2018	51	10	-	2	4	1	3	-	-
장성	8	-	-	-	-	-	-	-	-
진원	5	-	-	-	-	-	-	-	-
남	-	-	-	-	-	-	-	-	-
동화	-	-	-	-	-	-	-	-	-
삼서	5	1	-	-	1	-	-	-	-
삼계	4	-	-	-	-	-	-	-	-
상황	10	3	-	1	2	-	-	-	-
서삼	1	-	-	-	-	-	-	-	-
북일	1	-	-	-	-	-	-	-	-
북이	4	-	-	-	-	-	-	-	-
북하	13	6	-	1	1	1	3	-	-

주) 2018년 '국보' 항목 추가, '사적' '명승' 항목 분리, '등록문화재' 항목 삭제

자료 : 문화관광과

문화재(속)

단위 : 개

연도 및 읍면별	지방지정문화재					문화재자료
	계	유형문화재	무형문화재	기념물	민속문화재	
2013	25	16	1	8	-	16
2014	25	16	1	8	-	16
2015	25	16	1	8	-	16
2016	41	16	1	8	-	16
2017	41	16	1	8	-	16
2018	41	16	1	8	-	16
장성	8	2	-	3	-	3
진원	5	1	-	1	-	3
남	-	-	-	-	-	-
동화	-	-	-	-	-	-
삼서	4	-	-	-	-	4
삼계	4	1	-	-	-	3
상황	7	2	1	3	-	1
서삼	1	-	-	-	-	1
북일	1	1	-	-	-	-
북이	4	3	-	1	-	-
북하	7	6	-	-	-	1

주) '등록문화재' 항목 삭제

자료 : 문화관광과

13. 문화공간

단위 : 개소

연 도 별	공연시설		전시실		지역문화 복지시설			기타시설		
	공 공 공연장	민 간 공연장	미술관	화랑	군민 회관	종합복지 회관	청소년 회 관	문화원	국악원	전수 회관
2 0 1 3	1	-	-	-	1	6	-	1	-	-
2 0 1 4	1	-	-	-	1	3	-	1	-	-
2 0 1 5	2	-	-	-	1	3	-	1	-	-
2 0 1 6	2	-	-	-	1	3	-	1	-	-
2 0 1 7	2	-	-	-	1	3	-	1	-	-
2 0 1 8	2	-	-	-	1	3	-	1	-	-

주 : 1) 2010년 공연시설, 전시실 신설 2) 2011년 복지회관→종합복지회관 변경
 자료 : 문화관광과, 주민복지과

14. 체육시설

단위 : 개소, m²

연 도 별	공 공 체 육 시 설											
	실내체육관		종합경기장		테니스장		수영장		사격장		전천후 게이트볼장	
	개소	면적	개소	면적	개소	면적	개소	면적	개소	면적	개소	면적
2 0 1 3	2	9,127	1	19,800	2	4,844	-	-	-	-	8	5,597
2 0 1 4	2	9,127	1	19,800	2	4,844	1	1,566	-	-	8	5,597
2 0 1 5	2	9,127	1	19,800	3	6,094	1	1,566	-	-	10	6,556
2 0 1 6	2	9,127	1	19,800	3	6,094	1	1,566	-	-	10	6,556
2 0 1 7	2	9,127	1	19,800	3	6,094	1	1,566	-	-	11	7,396
2 0 1 8	2	9,127	1	19,800	3	7,583	1	1,566	-	-	12	7,894

자료 : 문화관광과

체육시설(속)

단위 : 개소

연 도 별	등 록 체 육 시 설			신 고 체 육 시 설					
	골프장	스키장	자동차 경주장	조정장	카누장	빙상장	요트장	승마장	총 합 체육시설
2013	3	-	-	1	-	-	-	-	-
2014	3	-	-	1	-	-	-	-	-
2015	3	-	-	1	-	-	-	-	-
2016	2	-	-	1	-	-	-	-	-
2017	2	-	-	1	-	-	-	-	-
2018	2	-	-	1	-	-	-	-	-

자료 : 문화관광과

체육시설(속)

단위 : 개소

연 도 별	신 고 체 육 시 설								
	수영장	체육도장	골 프 연습장	체 력 단련장	에 어 로빅장	당구장	썰매장	무도장	무도학원
2013	2	9	4	3	-	12	1	-	-
2014	2	8	4	5	-	13	1	-	-
2015	4	11	5	2	-	11	1	-	-
2016	3	11	4	3	-	12	-	-	-
2017	3	11	5	3	-	12	-	-	-
2018	3	11	4	3	-	12	-	-	-

자료 : 문화관광과

15. 신고·등록 체육시설업

단위 : 개소

연도별	합계	신고체육시설									
		요트장	조정장	카누장	빙상장	승마장	종합 체육시설	수영장	체육도장	골프 연습장	체력 단련장
2013	-	-	-	-	-	-	-	-	-	-	-
2014	-	-	-	-	-	-	-	-	-	-	-
2015	38	-	1	-	-	-	-	4	11	5	2
2016	36	-	1	-	-	-	-	3	11	4	3
2017	37	-	1	-	-	-	-	3	11	5	3
2018	35	-	1	-	-	-	-	3	11	4	2

자료 : 문화관광과

신고·등록 체육시설업(속)

단위 : 개소

연도별	신고체육시설				등록체육시설		
	당구장	썰매장	무도장	무도학원	골프장	스키장	자동차경주장
2013	-	-	-	-	-	-	-
2014	-	-	-	-	-	-	-
2015	11	1	-	-	3	-	-
2016	12	-	-	-	2	-	-
2017	12	-	-	-	2	-	-
2018	12	-	-	-	2	-	-

자료 : 문화관광과

16. 언론매체

단위 : 개

연 도 별	방 송 사					신 문 사			
	계	지상파 방 송	케이블TV	라디오	기타	계	일 간	주 간	인터넷 신 문
2013	1	-	-	-	1	2	-	2	-
2014	1	-	-	-	1	2	-	2	-
2015	1	-	-	-	1	2	-	2	-
2016	1	-	-	-	1	2	-	2	-
2017	1	-	-	-	1	2	-	2	-
2018	1	-	-	-	1	7	-	2	5

주) 2018년 신문사 → 인터넷신문 변경
 자료 : 기획감사담당관

XV. 재 정

XV. 재 정

1. 국세징수

단위 : 백만원

연 도 별	합 계	내 국 세					
		계	직 접 세				
			소 계	소득세	법인세	상속세	부당이득세
2 0 1 3	106,696	89,476	13,612	7,079	6,386	147	-
2 0 1 4	799,446	746,564	337,755	205,191	124,820	7,744	-
2 0 1 5	1,128,344	1,075,346	454,575	241,571	199,647	13,357	-
2 0 1 6	1,301,454	1,239,271	586,046	287,067	282,170	16,809	-
2 0 1 7	1,346,381	1,292,000	664,290	343,413	311,115	9,762	-
2 0 1 8	1,372,095	1,325,613	723,598	398,106	322,780	2,712	-

자료 : 북광주세무서

국세징수(속)

단위 : 백만원

연 도 별	내 국 세								교 통 에너 지 환 경 세	방 위 세	교 육 세	농 어 촌 특 별 세	중 합 부 동 산 세
	간 접 세					인 자 세	과 년 도 입 수						
	소 계	부 가 가치 세	특 별 소비 세	주 세	증 권 거 래 세								
2 0 1 3	75,187	15,339	5	59,832	11	34	643	2	-	17,193	-	25	
2 0 1 4	388,166	191,908	693	194,937	628	281	20,362	-7,344	-	54,257	2,636	3,333	
2 0 1 5	593,665	242,475	147,390	203,202	598	553	26,553	-6,893	-	58,372	-311	1,830	
2 0 1 6	621,745	266,751	139,906	214,307	781	658	30,822	-4,415	13	62,929	1,959	1,697	
2 0 1 7	598,560	292,025	115,116	190,571	848	584	28,566	-4,612	1	54,968	2,115	1,909	
2 0 1 8	570,202	298,626	105,257	165,636	683	453	38,216	-4,771	2	47,298	1,711	2,242	

주) 2011년 국세통계 공표순서와 통일, 교통에너지환경세 2008년 신설

자료 : 북광주세무서

2. 지방세 부담

단위 : 백만원

연 도 별	지 방 세				인 구 (외국인 제외)	1 인당 부담액 (원)	세 대 (외국인 세대제외)	세대당 부담액 (원)
	계	보통세	목적세	과년도수입				
2 0 1 3	32,611	29,272	3,074	265	46,292	704,482	21,191	1,538,950
2 0 1 4	33,779	30,071	3,614	94	46,273	730,004	21,292	1,586,486
2 0 1 5	36,424	32,891	3,705	-172	46,360	785,677	21,529	1,691,857
2 0 1 6	42,748	37,833	4,250	665	46,104	927,208	21,557	1,983,021
2 0 1 7	45,275	40,118	4,466	691	46,111	981,869	21,885	2,068,768
2 0 1 8	46,493	41,073	5,035	385	45,795	1,015,241	22,095	2,104,231

자료 : 재무과

3. 지방세 징수

단위 : 백만원

연 도 별	합 계	도 세	군 세	보 통 세							
				도 세				군 세			
				취득세	등록세	면허세	레저세	주민세	재산세	자동차세	주행세
					등록면허세						
2 0 1 3	32,611	13,239	19,372	8,627	913	-	389	2,522	8,529	-	-
2 0 1 4	33,779	13,164	20,615	8,695	858	-	759	2,692	9,517		
2 0 1 5	36,424	15,923	20,501	10,939	1,099	-	897	2,828	8,002		
2 0 1 6	43,139	18,556	24,583	12,700	1,469	-	1,056	3,084	9,080		
2 0 1 7	45,275	19,585	25,690	13,566	1,401	-	1,114	3,367	9,495		
2 0 1 8	46,493	21,147	25,346	14,619	1,348	-	1,162	3,813	8,049		

주) 2013년 기준 등록세, 면허세를 등록면허세로 통합

자료 : 재무과

지방세 징수(속)

단위 : 백만원

연 도 별	보 통 세				목 적 세					과 년 도 수 입	
	군 세				도 세			군 세			
	지 방 소득세	농 업 소득세	담 배 소비세	도축세	지 역 개발세	공 동 시설세 지역자원 시설세	지 방 교육세	사업소세	도 시 계획세	도 세	군 세
2 0 1 3	-	-	2,338	-	499	3,064	-	10	91	174	-
2 0 1 4	5,176	-	2,374	-	505	3,109	-	-	-	-3	97
2 0 1 5	6,689	-	2,439	-	523	3,182	-	-	-	180	-352
2 0 1 6	7,810	-	3,024	-	578	3,672	-	-	-	137	529
2 0 1 7	8,378	-	2,797	-	686	3,780	-	-	-	152	539
2 0 1 8	8,740	-	3,342	-	792	4,243	-	-	-	145	240

주) 2014년 지역개발세+공동시설세→지역자원시설세(명칭변경및통합)

자료 : 재무과

4. 예산결산 총괄

단위 : 백만원

연 도 별	예 산 현 액			세 입			세 출			잉 여		
	계	일 반	특 별	계	일 반	특 별	계	일 반	특 별	계	일 반	특 별
2 0 1 3	425,615	413,901	11,714	428,867	415,112	13,755	324,348	316,886	7,462	104,519	98,226	6,293
2 0 1 4	421,550	411,322	10,228	431,344	417,964	13,380	294,955	289,096	5,859	136,388	128,868	7,520
2 0 1 5	474,222	460,371	13,851	476,206	460,467	15,739	327,653	319,413	8,240	148,553	141,055	7,498
2 0 1 6	476,569	461,385	15,184	490,366	474,353	16,013	345,092	337,572	7,520	145,274	136,780	8,494
2 0 1 7	516,781	498,346	18,435	518,690	499,630	19,059	353,846	345,421	8,425	164,843	154,209	10,634
2 0 1 8	554,446	530,155	24,291	559,512	534,349	25,163	402,899	386,260	16,639	156,613	148,089	8,524

자료 : 재무과

5. 일반회계 세입결산

단위 : 백만원

연도 및 과목별	예산현액		결산		예산대 결산비율(%)
	금액	구성비(%)	금액	구성비(%)	
2013	413,901	100.0	415,111	100.0	100.2
2014	411,323	100.0	417,964	100.0	101.6
2015	460,371	100.0	460,468	100.0	100.0
2016	461,385	100.0	474,352	100.0	102.8
2017	498,346	100.0	499,630	100.0	100.2
2018	530,155	100.0	534,349	100.0	100.7
지방세	24,210	100.0	25,347	100.0	104.6
지방교부세	195,734	100.0	197,467	100.0	100.8
조정교부금	5,520	100.0	6,775	100.0	122.7
보조금	137,294	100.0	132,506	100.0	96.5
지방채					
보전수입등및내부거래	154,857	100.0	154,209	100.0	99.5
보전수입등 내부거래	154,857	100.0	154,209	100.0	99.5
세외수입	12,539	100.0	18,045	100.0	143.9
경상적세외수입	6,087	100.0	6,212	100.0	102.0
재산임대수입	70	100.0	101	100.0	144.2
사용료수입	1,291	100.0	1,240	100.0	96.0
수수료수입	1,007	100.0	1,035	100.0	102.7
사업장수입	708	100.0	551	100.0	77.8
징수교부금	403	100.0	556	100.0	137.9
이자수입	2,608	100.0	2,729	100.0	104.6
임시적세외수입	6,451	100.0	11,833	100.0	183.4
재산매각수입	199	100.0	334	100.0	167.8
부담금	943	100.0	851	100.0	90.2
과징금및과태료등	310	100.0	343	100.0	110.6
기타수입	4,913	100.0	10,144	100.0	206.4
과년도수입	84	100.0	161	100.0	191.6

주 1) 보전수입등내부거래 과목신설(순세계잉여금, 이월금→보전수입등 내부거래 이동)

2) 2015년 전입금, 융자금회수→세외수입으로 통합

자료 : 재무과

6. 일반회계 세출결산

단위 : 백만원

연 도 및 담 면 별	예산현액		결 산		예산대결산비율 (%)
	금 액	구성비(%)	금 액	구성비(%)	
2013	413,901	100.0	316,889	100.0	76.6
2014	411,322	100.0	289,096	100.0	70.2
2015	460,371	100.0	319,413	100.0	69.3
2016	461,385	100.0	337,572	100.0	73
2017	498,346	100.0	345,421	100.0	69.3
2018	530,155	100.0	386,260	100.0	72.9

자료 : 재무과

7. 특별회계 예산결산

단위 : 백만원

연 도 별	회 계 수	예 산	세 입	세 출
2013	9	11,665	13,756	7,462
2014	9	10,228	13,380	5,859
2015	9	13,851	15,739	8,240
2016	10	15,184	16,013	7,520
2017	9	18,435	19,059	8,425
2018	10	24,291	25,163	16,639

자료 : 재무과

8. 교육비 특별회계 세입결산

단위 : 천원

연 도 별	예 산①	징수결정액	수 납 액②	불납결손액	미수납액	증 감(②-①)
2 0 1 3	671,117	679,606	679,606	-	-	8,489
2 0 1 4	1,011,246	1,016,159	1,016,159	-	-	4,913
2 0 1 5	968,618	971,233	971,233	-	-	2,615
2 0 1 6	1,072,610	1,433,051	1,433,051	-	-	360,441
2 0 1 7	3,417,718	3,070,330	3,070,330	-	-	347,388
2 0 1 8	1,553,238	1,564,418	1,564,381	-	37	11,143

자료 : 장성교육지원청

9. 교육비 특별회계 세출결산

단위 : 천원

연 도 별	예 산①	예산결정후 증감액②			예산현액 ①+②	지 출 액	다음연도 이 월 액	불 용 액
		전년도 이월액	예 비 비 지출결정액	이용 및 이 체				
2 0 1 3	11,716,507	235,000	-	5,658,313 -325,637	17,284,183	16,892,136	-	392,047
2 0 1 4	18,598,844	-	-	-	18,598,844	17,612,826	436,183	549,834
2 0 1 5	21,474,425	436,183	-	-	21,910,608	18,842,718	2,840,964	226,924
2 0 1 6	19,680,264	2,840,965	-	-	22,521,229	21,118,149	1,157,354	245,726
2 0 1 7	25,647,750	1,157,354	-	-	26,805,104	26,067,612	544,470	193,022
2 0 1 8	20,575,008	544,470	-	-	21,119,478	20,825,206	152,294	141,979

자료 : 장성교육지원청

10. 도 공유재산

단위 : ㎡, 천원

연 도 별	총 계		행 정 재 산		보 존 재 산		일 반 재 산	
	면 적	평 가 액	면 적	평 가 액	면 적	평 가 액	면 적	평 가 액
2 0 1 3	2,371,013	36,125,648	2,111,749	33,366,352	-	-	259,264	2,759,296
2 0 1 4	3,351,841	30,668,363	3,127,346	29,187,298	-	-	224,495	1,481,065
2 0 1 5	4,820,937	31,243,754	4,592,471	29,672,913	-	-	228,466	1,570,841
2 0 1 6	4,918,559	106,197,028	4,690,941	102,749,193	-	-	227,618	3,447,835
2 0 1 7	4,939,261	108,611,688	4,712,706	108,272,397	-	-	226,555	3,392,691
2 0 1 8	5,089,333	112,212,171	4,862,976	108,737,354	-	-	226,357	3,474,817

자료 : 재무과

11. 군 공유재산

단위 : 천㎡, 천원

연 도 별	총평가액	토 지		건 물		기계기구	
		면 적	평 가 액	면 적	평 가 액	점	평 가 액
2 0 1 3	620,471,605	14,976	204,401,336	141	118,009,120	14	2,548,639
2 0 1 4	627,502,619	15,995	210,393,790	144	118,994,310	14	2,548,639
2 0 1 5	694,892,473	16,092	215,766,444	167	178,611,483	16	2,558,892
2 0 1 6	741,582,074	24,894	243,088,575	174	193,850,111	19	5,366,725
2 0 1 7	767,007,955	29,301	257,835,682	179	211,714,105	23	5,414,608
2 0 1 8	850,831,733	25,269	270,312,152	178	212,195,214	23	5,414,607

자료 : 재무과

군 공유재산(속)

단위 : 주(trees), 천원

연도별	선박			항공기		입목·죽		공작물		기타	
	척수	톤수	평가액	대	평가액	주	평가액	점	평가액	수량(건)	평가액
2013	-	-	-	-	-	107,236	3,148,395	5,830	287,115,830	874	5,248,285
2014	-	-	-	-	-	119,252	3,242,893	5,829	287,113,002	874	5,209,985
2015	-	-	-	-	-	126,845	3,825,304	5,891	288,920,365	874	5,209,985
2016	-	-	-	-	-	147,023	3,940,083	5,893	290,066,595	876	5,269,985
2017	-	-	-	-	-	157,629	4,784,977	5,899	290,740,974	876	5,269,985
2018	-	-	-	-	-	157,869	4,859,012	6,542	352,750,760	877	5,299,985

자료 : 재무과

XVI. 공공행정 및 사법

XVI. 공공행정 및 사법

1. 공무원 총괄

단위 : 명

연도 및 직능별	합계	본청	의회사무과	직속기관	사업소	읍·면
2013	574	249	12	96	41	176
2014	582	234	12	121	48	167
2015	585	237	12	120	49	167
2016	585	239	12	120	49	165
2017	595	239	12	121	52	171
2018	618	254	12	129	52	171
정무직	1	1	-	-	-	-
별정직	1	1	-	-	-	-
특정직	-	-	-	-	-	-
일반직	583	250	12	98	52	171
기능직	-	-	-	-	-	-
고용직	-	-	-	-	-	-
전문직	-	-	-	-	-	-

자료 : 총무과

2. 본청 공무원

단위 : 명

연도별	총계	정무직	별정직	특정직	고위 공무원	일반직					
						계	1급	2급	3급	4급	5급
2013	249	1	1	-		247				3	11
2014	234	1	1	-		232				3	10
2015	237	1	1	-		235				3	10
2016	239	1	1	-		237				3	10
2017	239	1	1	-		237				3	10
2018	254	1	1	-		252				3	13

주) 2018년 서식 수정

자료 : 총무과

본청 공무원(속)

단위 : 명

연도별	일 반 직										
	6급	7급	8급	9급	전문 경력관	연구관	연구사	지도관	지도사	임기제	기타
2 0 1 3	60	83	63	27	-	-	-	-	-	-	-
2 0 1 4	52	75	65	27	-	-	-	-	-	-	-
2 0 1 5	52	76	63	29	-	-	2	-	-	-	-
2 0 1 6	52	77	63	30	-	-	2	-	-	-	-
2 0 1 7	54	77	61	30	-	-	2	-	-	-	-
2 0 1 8	54	75	61	44	-	-	2	-	-	-	-

주) 2014년 기준 '전문경력관' 항목추가, 2018년 서식 수정
 자료 : 총무과

3. 의회사무과, 직속기관 및 사업소 공무원

단위 : 명

연도 및 의회사무과 직속기관 사업소	총계	정무직	별정직	특정직	고위 공무원	일 반 직					
						계	1급	2급	3급	4급	5급
2 0 1 3	149	-	-	-		149				1	6
2 0 1 4	181	-	-	-		181				1	8
2 0 1 5	181	-	-	-		181				1	7
2 0 1 6	181	-	-	-		181				1	7
2 0 1 7	185	-	-	-		185				1	8
2 0 1 8	193	-	-	-		193				1	7
의회사무과	12					3					3
보건소	65					1				1	
농업기술센터	64					1					1
문화시설 관리사업소	19					1					1
맑은물관리 사업소	22					1					1
평생교육센터	11					1					1

주) 2018년 서식 수정
 자료 : 총무과

의회사무과, 직속기관 및 사업소 공무원(속)

단위 : 명

연도별	일 반 직										
	6급	7급	8급	9급	전문 경력관	연구관	연구사	지도관	지도사	임기제	기타
2 0 1 3	25	28	35	23	-	-	-	3	28		
2 0 1 4	35	41	39	27	-	-	-	2	28		
2 0 1 5	37	41	38	26	-	-	-	3	28		
2 0 1 6	37	42	38	25	-	-	-	3	28		
2 0 1 7	37	43	38	28	-	-	1	2	27		
2 0 1 8	37	45	38	34	-	-	1	3	27		
의회사무과	1	2	2	4							
보 건 소	15	16	19	14							
농업기술센터	9	13	4	6			1	3	27		
문화시설 관리사업소	3	3	4	8							
맑은물관리 사업소	6	8	6	1							
평생교육센터	3	3	3	1							

주) 2018년 서식 수정
자료 : 총무과

4. 읍면공무원

단위 : 명

연도별	합 계	일 반 직						
		계	5급	6급	7급	8급	9급	기 타
2 0 1 3	176	176	11	46	47	24	48	
2 0 1 4	167	167	11	46	44	20	46	
2 0 1 5	167	167	11	46	44	21	45	
2 0 1 6	165	165	11	46	42	21	45	
2 0 1 7	171	171	11	46	42	23	49	
2 0 1 8	171	171	11	46	44	23	47	

주) 2018년 서식 수정
자료 : 총무과

5. 소방공무원

단위 : 명

연도별	소 방 직										
	합계	소방정감	소방감	소방준감	소방정	소방령	소방경	소방위	소방장	소방교	소방사
2013	49	-	-	-	-	-	2	9	12	10	16
2014	51	-	-	-	-	-	2	12	16	10	11
2015	51	-	-	-	-	-	2	12	16	10	11
2016	49	-	-	-	-	-	2	16	13	9	9
2017	46	-	-	-	-	-	2	17	13	10	4
2018	59	-	-	-	-	-	3	17	12	6	21

주 : 1) “합계”에 의용소방대원은 제외 2) 2018년 서식 수정
 자료 : 장성소방서(2018), 담양소방서 장성·삼계 119안전센터(2013~2017)

소방공무원(속)

단위 : 명

연도별	일반직	기능직	별정직	전문직	의용소방대		여성의용소방대원	
					대 수	인원수	대 수	인원수
2013	-	-	-	-	14	305	11	223
2014	-	-	-	-	14	296	13	233
2015	-	-	-	-	14	310	11	213
2016	-	-	-	-	13	310	11	210
2017	-	-	-	-	18	317	15	225
2018	-	-	-	-	14	298	11	228

주 1) 2011년 고용직 삭제, 서식신설로 일부자료 없음 2) 2018년부터 장성소방서 자료
 자료 : 장성소방서(2018), 담양소방서 장성·삼계 119안전센터(2013~2017)

6. 퇴직사유별 공무원

단위 : 명

연도 및 사유별	합계	정무직	별정직	특정직	고위공무원	일반직					
						계	1급	2급	3급	4급	5급
2013	4	-	-	-		4	-	-	-	-	-
2014	27	1	1	-		25	-	-	-	2	9
2015	26	-	-	-		26	-	-	-	2	5
2016	15	-	-	-		15	-	-	-	2	2
2017	29	-	1	-		27	-	-	-	3	4
2018	26	-	1	-		26	-	-	-	1	6
의원면직	7		1			7					
명예퇴직	5					5				1	2
당연퇴직	14					14					4
조기퇴직											
직권면직											
사망											

주) 2018년 '고위공무원' 항목 추가

자료 : 총무과

퇴직사유별 공무원(속)

단위 : 명

연도 및 사유별	일반직							
	6급	7급	8급	9급	연구직	지도직	임기제	기타
2013	3	-	-	-	-	1		
2014	7	5	-	1	-	1		
2015	8	3	1	4	-	3		
2016	5	3	1	-	-	2		
2017	9	4	1	3	-	3		
2018	11	2	1	3			2	
의원면직	1		1	3			2	
명예퇴직	1	1						
당연퇴직	9	1						
조기퇴직								
직권면직								
사망								

주) 2018년 서식 수정

자료 : 총무과

7. 공무원 훈련자

단위 : 명

연 도 및 교육과정별	합 계	행 정	세 무	전 산	사 회 보 지	사 서	공 업	농 업	녹 지	수 의	보 건	인 문 기 술	간 호	환 경	시 설	기 타
2 0 1 3	3,450	1,243	96	58	310	24	73	197	49	2	302	101	76	69	429	421
2 0 1 4	6,833	2,281	210	82	633	25	101	499	114	3	542	202	168	132	802	1,039
2 0 1 5	7,445	2,720	221	73	729	69	216	502	144	10	712	201	185	114	986	1,409
2 0 1 6	7,467	2,521	224	95	744	57	273	480	113	16	636	225	140	104	923	916
2 0 1 7	9,999	3,517	290	159	924	71	350	648	129	22	744	261	168	188	1,357	1,171
2 0 1 8	7,642	2,886	237	148	758	43	270	422	88	23	675	172	137	141	1,000	642
정보화 교육	359	167	15	19	32	3	13	11	4	-	27	3	4	5	24	32
공무원양성교육	288	92	7	6	34	3	10	14	6	-	30	7	5	8	36	30
장성아카데미	1,741	596	56	54	130	17	110	65	30	3	147	55	37	41	249	151
농업산림교육	253	65	6	1	18	-	7	55	8	-	3	1	-	3	11	75
보건복지분야	827	228	5	7	193	3	7	34	2	2	176	23	38	5	65	39
청 렬 교 육	471	183	12	4	53	2	19	22	3	2	46	8	7	7	53	50
성별영향분석평가	531	196	19	3	45	1	23	36	7	1	42	6	7	17	82	46
기 타	3,172	1,359	117	54	253	14	81	185	28	15	204	69	39	55	480	219

자료 : 총무과

8. 관내 관공서 및 주요기관

단위 : 개소

연도별	총 계	지 방 행 정 관 서					경 찰 소 방 관 서				법원검찰관서	
		군	읍면	직속기관	사업소		경찰서	파출소	119 안전 센터	의 용 소방대 (본 대)	법 원 지 원	등기소
					도	군						
2 0 1 3	76 (8)	1	11	2	2	2	1	8	2	13	1	1
2 0 1 4	77 (8)	1	11	2	2	3	1	7	2	13	1	1
2 0 1 5	77 (8)	1	11	2	2	3	1	7	2	13	1	1
2 0 1 6	77 (8)	1	11	2	2	3	1	7	2	13	1	1
2 0 1 7	77 (8)	1	11	2	2	3	1	7	2	13	1	1
2 0 1 8	77 (8)	1	11	2	2	3	1	7	2	13	1	1

주) ()분소수로 총계 미포함

자료 : 기획감사담당관

관내 관공서 및 주요기관(속)

단위 : 개소

연도별	교육청	우체국 관서	국립농산물 품질관리원	기타중앙 직속기관	전화국	협동조합						
						농업	원예	축산	수산업	한국농촌 공사	임업	기타
2013	1	13	1	2	1	8 (8)	-	1	-	1	1	3
2014	1	13	1	2	1	8 (8)	-	1	-	1	1	-
2015	1	13	1	2	1	6 (8)	-	1	-	1	1	-
2016	1	13	1	2	1	6 (8)	-	1	-	1	1	-
2017	1	13	1	2	1	6 (8)	-	1	-	1	1	-
2018	1	13	1	2	1	6 (8)	-	1	-	1	1	-

주) ()지소, 출장소 수로 총계 미포함
자료 : 기획감사담당관

9. 민원서류 처리

단위 : 건

연도별	계	인가 허가	특허 면허	승인 지정	신고 등록	시험 검사	확인증명 / 교부	고충 민원	기타
2013	76,765	39,258	91	686	9,613	162	53,643	-	8,663
2014	95,324	4,045	100	869	9,902	157	73,614	-	5,783
2015	74,892	4,108	144	1,453	10,439	158	52,326	150	6,114
2016	61,862	4,282	143	1,272	10,527	281	39,077	112	6,168
2017	67,501	5,022	197	1,307	10,496	253	44,703	64	5,459
2018	77,877	4,843	184	1,425	11,429	206	40,345	58	19,387
군본청	58,156	1,769	184	941	9,193	204	37,609	50	8,047
장성	7,628	820	-	-	580	-	2,499	-	3,729
진원	876	190	-	83	169	1	-	-	433
남	911	208	-	69	213	-	66	1	354
동화	702	232	-	2	106	-	-	2	360
삼서	1,127	222	-	110	112	-	33	3	647
삼계	5,183	382	-	-	304	-	-	2	4,495
황룡	942	296	-	99	242	-	-	-	305
삼서	525	161	-	32	109	-	-	-	223
북일	536	159	-	22	77	-	34	-	403
북이	696	202	-	67	202	1	67	-	157
북하	595	202	-	-	122	-	37	-	234

주) 2014년 기준 '고충민원' 항목추가
자료 : 민원봉사과

10. 여권발급

단위 : 명

연도 및 월 별	합 계	성 별		목 적 별				기 간 별			
		남	여	관용	거주	일반	여행 증명	1년 단기	5년 복수	10년 복수	기타
2013	1,933	1,071	862	7	-	1,926	-	372	-	282	1,277
2014	2,013	4,327	4,070	49	-	8,348	-	645	-	5,635	1,564
2015	2,533	1,319	1,214	21	-	2,512	-	237	525	1,723	48
2016	2,932	1,504	1,428	14	-	2,918	-	204	-	1,956	772
2017	3,283	1,681	1,602	24	-	3,259	-	250	722	2,267	44
2018	3,239	1,724	1,515	22	-	3,217	-	155	755	2,287	42
1월	374	193	181	-	-	374	-	11	77	281	5
2월	243	129	114	-	-	243	-	17	48	176	2
3월	283	138	145	1	-	282	-	13	49	220	1
4월	220	122	98	-	-	220	-	15	60	137	8
5월	299	165	134	2	-	297	-	20	77	199	3
6월	275	139	136	3	-	272	-	10	89	169	7
7월	263	145	118	1	-	262	-	13	67	180	3
8월	291	164	127	13	-	278	-	11	63	208	9
9월	153	80	73	1	-	152	-	5	29	118	1
10월	286	154	132	1	-	285	-	16	76	194	-
11월	263	134	129	-	-	263	-	11	58	192	2
12월	289	161	128	-	-	289	-	13	62	213	1

주) 2014년 기준 '1년복수'항목 삭제
 자료 : 민원봉사과

여권발급(속)

단위 : 명

연도 및 월 별	연 령 별						
	20이하	21~30	31~40	41~50	51~60	61~70	71이상
2013	408	174	258	345	367	235	137
2014	-	248	291	316	456	315	196
2015	607	248	291	420	456	315	196
2016	1,496	588	564	884	1,150	754	428
2017	833	337	343	507	599	402	262
2018	834	352	332	531	568	393	229
1월	90	35	29	58	82	54	26
2월	51	21	22	38	51	51	9
3월	52	27	30	56	53	37	28
4월	67	27	21	30	33	30	12
5월	90	45	33	45	45	22	19
6월	91	27	33	51	42	16	15
7월	75	33	35	41	33	29	17
8월	63	40	28	47	58	39	16
9월	31	17	27	32	14	17	15
10월	82	27	25	53	40	31	28
11월	69	25	24	41	48	31	25
12월	73	28	25	39	69	36	19

자료 : 민원봉사과

11. 범죄발생 및 검거

단위 : 건

연도별	계		강력범		절도범		폭력범	
	발생	검거	발생	검거	발생	검거	발생	검거
2013	1,222	1,129	39	42	205	195	173	162
2014	1,223	1,017	20	16	156	100	147	126
2015	1,334	1,179	21	16	195	134	200	184
2016	1,293	1,159	14	9	189	134	198	181
2017	1,088	969	22	18	116	95	172	160
2018	929	906	11	8	115	77	131	124

자료 : 장성경찰서

범죄발생 및 검거(속)

단위 : 건

연도별	지능범		풍속범		기타형사범		특별법범	
	발생	검거	발생	검거	발생	검거	발생	검거
2013	170	154	10	11	62	54	563	511
2014	171	138	5	5	53	84	671	548
2015	195	197	6	6	61	63	656	579
2016	171	194	7	6	64	55	650	580
2017	141	112	8	8	58	57	571	519
2018	158	192	2	1	53	54	459	450

주) 풍속범은 2009년 신설

자료 : 장성경찰서

12. 연령별 피의자

단위 : 명

연도별	계	14세 미만	14~19세	20~25세	26~30세	31~35세	36~40세	41~50세	51~60세	61~70세	71세 이상	연령 미상
2013	1,334	-	40	58	71	94	116	349	325	138	64	79
2014	1,274	1	45	57	45	71	94	341	304	167	83	66
2015	1,344	-	53	58	44	86	104	316	347	172	81	83
2016	1,350	-	40	39	53	85	113	339	343	159	96	83
2017	1,229	-	34	51	41	100	96	262	313	165	84	83
2018	1,082	-	38	43	32	61	76	252	307	138	51	84

자료 : 장성경찰서

13. 학력별 피의자

단위 : 명

연도별	계	대학교			고등학교			중학교			초등학교			불취학	기타
		졸업	중퇴	재학	졸업	중퇴	재학	졸업	중퇴	재학	졸업	중퇴	재학		
2013	1,334	124	14	10	253	32	12	96	19	-	75	21	-	12	666
2014	1,274	164	12	7	247	25	19	81	23	6	94	22	-	23	551
2015	1,344	-	53	58	44	86	104	316	347	172	81	83	-	-	-
2016	1,350	190	18	4	314	41	13	84	13	3	90	25	-	24	531
2017	1,229	182	18	6	257	23	17	61	23	3	83	27	-	21	508
2018	1,064	111	19	9	191	25	14	65	9	6	49	24	-	17	525

자료 : 장성경찰서

14. 소년범죄

단위 : 건

연도별	총계	강력범	절도범	폭력범	지능범	풍속범	특별법범	기타형사범
2013	29	-	13	7	5	-	4	-
2014	29	2	14	2	2	-	7	2
2015	41	3	12	15	6	-	1	4
2016	24	1	4	4	6	-	9	-
2017	30	2	6	11	4	-	6	1
2018	33	-	5	11	7	-	5	5

자료 : 장성경찰서

15. 화재발생

단위 : 천원, 건

연도별	발생				소실		
	계	실화	방화	기타	동수	이재가구수	면적(㎡)
2013	92	87	3	2	21	6	29,354
2014	112	104	2	6	17	7	21,561
2015	93	90	-	3	22	-	36,678
2016	86	81	2	3	43	3	2,885
2017	101	85	1	15	42	3	50,023
2018	87	76	-	11	42	-	13,796

자료 : 장성소방서(2018), 담양소방서 장성·삼계 119안전센터(2013~2017)

화재발생(속)

단위 : 천원, 건

연도별	피해액			재산 피해 경감액	인명피해			이재 민수	구조 인원
	계	부동산	동산		계	사망	부상		
2013	444,756	190,904	253,852	-	6	1	5	16	-
2014	727,787	210,790	516,997	-	32	22	10	11	-
2015	568,466	276,941	291,525	-	2	-	2	-	-
2016	264,680	156,057	108,623	263,181	2	-	2	11	-
2017	893,936	483,424	410,512	-	1	-	1	4	-
2018	544,968	203,108	341,860	1,188,615	2	1	1	-	2

주) 재산피해경감액 2010년 신설

자료 : 장성소방서(2018), 담양소방서 장성·삼계 119안전센터(2013~2017)

16. 발화요인별 화재발생

단위 : 건

연도별	실 화								자연적 요인	방 화		발화 요인 (미상)
	계	전기적	기계적	화학적	가스 누출	교통 사고	부주의	기타		방화 명확	방화 의심	
2013	92	17	11	-	-	1	57	1	1	-	3	1
2014	104	16	8	1	1	-	77	1	-	2	-	6
2015	94	23	4	-	-	1	60	2	2	-	-	2
2016	86	20	12	-	-	2	49	-	-	1	1	1
2017	101	16	5	-	-	2	62	-	2	-	1	13
2018	87	21	9	-	-	-	45	1	2	-	-	9

자료 : 장성소방서(2018), 담양소방서 장성·삼계 119안전센터(2013~2017)

17. 장소별 화재발생

단위 : 건

연도별	계	주거 시설	교육 시설	판매 시설	집합 시설	의료 복지	산업 시설	일 반 서비스	운 송 시설	문화재 시설	위험물 가 스	임야	기타
2013	92	31	-	-	-	-	10	-	2	-	-	31	18
2014	112	19	-	1	-	1	14	4	3	-	-	24	46
2015	94	16	-	1	-	-	6	5	9	-	-	29	28
2016	86	22	-	-	2	1	18	9	8	-	-	14	12
2017	101	17	1	-	-	-	23	7	9	-	-	28	16
2018	87	20	-	3	-	-	16	9	17	-	-	9	13

자료 : 장성소방서(2018), 담양 장성·삼계 119안전센터(2013~2017)

18. 산불발생 현황

단위 : ha, 백만원, 천원

연도별	합 계		입산자 실화		논밭두렁		어린이 불장난		기 타	
	면 적	피해액	면 적	피해액	면 적	피해액	면 적	피해액	면 적	피해액
2013	2.86	12.4	0.02	0.1	1.84	8.3	-	-	1	4
2014	1.43	6.2	-	-	1.43	6.2	-	-	-	-
2015	5.01	104.7	5.00	104.7	0.01	-	-	-	-	-
2016	0.01	500.0	-	-	0.01	500.0	-	-	-	-
2017	7.31	24,730	6.51	22,530	0.5	500	-	-	0.3	1,700
2018	0.28	2.2	0.23	2	0.5	0.2	-	-	-	-

자료 : 산림편백과

19. 소방장비

단위 : 대

연도 별	합계	고가차(M별)						골절차(M별)					방수 탑차 22m	화학차			
		소계	55 m	52 m	50 m	46 m	40 m	32 m	소계	45 m	41 m	35 m		27 m	18. 5m	소계	내폭
2013	7	-	-	-	-	-	-	-	-	-	-	-	-	-	-	-	-
2014	19	-	-	-	-	-	-	-	-	-	-	-	-	-	-	-	-
2015	23	-	-	-	-	-	-	-	-	-	-	-	-	-	-	-	-
2016	21	-	-	-	-	-	-	-	-	-	-	-	-	-	-	-	-
2017	12	-	-	-	-	-	-	-	-	-	-	-	-	-	-	-	-
2018	12	-	-	-	-	-	-	-	-	-	-	-	-	-	-	-	-

주) 2015년 서식 변경

자료 : 장성소방서(2018), 담양소방서 장성·삼계 119안전센터(2013~2017)

소방장비(속)

단위 : 대

연도 별	배연차	구조 공작차	제독차	화생방 차	조명차	구조 버스	펌 프 차				물탱크 차	구급차		
							소계	대형	중형	소형		소계	승합형 (버스)	화물형 (트럭)
2013	-	-	-	-	-	-	-	1	4	1	1	8	5	3
2014	-	-	-	-	-	-	5	1	3	1	1	3	3	-
2015	-	-	-	-	-	-	7	1	3	3	1	3	3	-
2016	-	-	-	-	-	-	6	1	4	1	1	3	3	-
2017	-	-	-	-	-	-	5	1	4	-	2	3	3	-
2018	-	1	-	-	-	-	5	1	4	-	2	3	3	-

자료 : 장성소방서(2018), 담양소방서 장성·삼계 119안전센터(2013~2017)

소방장비(속)

단위 : 대

연도별	지휘차	재난지원차	홍보차	점검차	순찰차	화재조사차	굴삭기	견인차	미분무가스소방차	기타(이동체협, 이동정비)
2013	-	-	-	-	-	-	-	-	-	-
2014	-	-	-	-	-	-	-	-	-	-
2015	-	-	-	-	-	-	-	-	-	-
2016	-	-	-	-	-	-	-	-	-	-
2017	-	-	-	-	-	-	-	-	-	-
2018	-	-	-	-	-	-	-	-	-	-

자료 : 장성소방서(2018), 담양소방서 장성·삼계 119안전센터(2013~2017)

소방장비(속)

단위 : 대

연도별	행정차					기타			
	유조차	행정차			교육용차	이륜차	트레일러	헬기	소방구조정
		승용차	승합차	화물차					
2013	-	-	-	-	-	-	-	-	-
2014	-	2	-	-	-	-	-	-	-
2015	-	2	-	-	-	-	-	-	-
2016	-	2	-	-	-	-	-	-	-
2017	-	2	-	-	-	-	-	-	-
2018	-	2	-	-	-	-	-	-	-

자료 : 장성소방서(2018), 담양소방서 장성·삼계 119안전센터(2013~2017)

20. 119 구급활동실적

단위 : 건

연도별	119 구급대 활동실적							
	신고건수	이송건수	구급환자 유형별					약물중독
			계	만성질환	급성질환	임산부	사고부상	
2013	2,687	1,983	2,103	230	951	9	485	15
2014	3,045	2,177	2,284	316	966	3	597	10
2015	3,293	2,342	2,474	492	840	9	709	17
2016	3,310	2,192	2,171	354	965	4	828	20
2017	3,500	2,315	2,558	577	1,097	2	547	16
2018	3,509	2,376	2,446	1,469		4	590	27

주) 2018년 '만성질환' '급성질환' 수치 통합

자료 : 장성소방서(2018), 담양소방서 장성·삼계 119안전센터(2013~2017)

119 구급활동실적(속)

단위 : 건

연도별	119 구급대 활동실적							
	구급환자 유형별			이송 병원별				
	화상환자	교통사고	기타	계	의원	일반병원	종합병원	기타
2013	5	384	24	2,103	27	833	1,224	16
2014	1	370	21	2,284	23	1,270	975	16
2015	2	401	4	2,474	18	1,365	1,087	4
2016	6	356	14	2,262	28	848	1,386	-
2017	2	441	34	2,558	29	1,254	1,273	2
2018	0	334	22	2,446	32	1,084	1,328	2

자료 : 장성소방서(2018), 담양소방서 장성·삼계 119안전센터(2013~2017)

21. 119 구조활동실적

단위 : 건

연도별	119 구조대 활동실적						
	출동건수	구조(처리)건수				구조인원 (명)	미처리 ¹⁾ (자체처리, 허위 등)
		계	인명구조	안전조치	기타		
2013	947	735	92	445	198	117	184
2014	1,033	766	68	642	56	118	267
2015	944	743	84	603	56	84	201
2016	1,392	1,214	74	1,076	64	68	178
2017	1,380	945	602	265	78	108	454
2018	1,114	964	95	703	166	118	150

주) "미처리"는 출동했으나 이미 자력구조 등으로 119 구조대의 활동이 불필요한 경우
 자료 : 장성소방서(2018), 담양소방서 장성·삼계 119안전센터(2013~2017)

119 구조활동실적(속)

단위 : 건

연도별	119 구조대 활동실적									
	사고종별 구조인원(명)									
	계	화재	교통	수난	기계	승강기	산악	감힘	기타	
2013	117	-	76	6	1	1	12	2	19	
2014	118	1	65	-	2	8	25	2	15	
2015	84	2	48	1	-	11	6	6	10	
2016	68	-	29	2	3	13	3	6	12	
2017	449	106	71	-	2	7	11	3	249	
2018	118	1	67	0	3	11	15	3	18	

자료 : 장성소방서(2018), 담양소방서 장성·삼계 119안전센터(2013~2017)

22. 재난사고 발생 및 피해현황

단위 : 건, 명

연도별	합 계		화 재		산 불		건물붕괴		폭 발	
	건	인 원	건	인 원	건	인 원	건	인 원	건	인 원
2013	607	173	75	3	1	-	-	-	-	-
2014	388	170	111	95	1	-	-	-	-	-
2015	209	10	-	-	-	-	-	-	-	-
2016	281	94	85	5	1	-	-	-	-	-
2017	144	1	132	1	12	-	-	-	-	-
2018	250	69	87	2	6	-	-	-	-	-

자료 : 장성소방서(2018), 담양소방서 장성·삼계 119안전센터(2013~2017)

재난사고 발생 및 피해현황(속)

단위 : 건, 명

연도별	도로교통사고		환경오염		유·도선		익사사고		기타사고	
	건	인 원	건	인 원	건	인 원	건	인 원	건	인 원
2013	83	119	-	-	-	-	9	6	473	120
2014	75	65	-	-	-	-	2	-	199	10
2015	21	5	-	-	-	-	1	1	187	4
2016	91	73	-	-	-	-	2	2	102	14
2017	212	159	-	-	-	-	1	1	757	208
2018	161	67	-	-	-	-	2	-	112	6

자료 : 장성소방서(2018), 담양소방서 장성·삼계 119안전센터(2013~2017)

재난사고 발생 및 피해현황(속)

단위 : 명, 백만원

연도별	인적 피해					재산 피해		
	인명 피해			이재민 발생		계	부동산	동산
	계	사망	부상	세대수	인원			
2013	6	1	5	1	1	353.8	184.9	169.2
2014	53	22	31	7	11	727.7	210.8	516.9
2015	2	-	2	-	-	250.5	176.4	74.0
2016	2	-	2	1	4	117.6	61.4	56.2
2017	1	-	1	3	4	893	483	410
2018	2	1	1	-	-	544	203	341

자료 : 장성소방서(2018), 담양소방서 장성·삼계 119안전센터(2013~2017)

23. 풍수해 발생

단위 : 명, ha, 천원

연도별	사망 및 실종	이재민		침수 면적	피해액					
		세대	인원		계	건물	선박	농경지	공공시설	기타
2013	-	-	-	-	27,500	-	-	10,000	17,500	-
2014	-	-	-	-	328,017	-	-	156,741	171,276	-
2015	-	-	-	-	-	-	-	-	-	-
2016	-	-	-	-	909,000	-	-	-	-	909,000
2017	-	-	-	-	-	-	-	-	-	-
2018	-	-	-	-	775,198	-	-	423,678	-	351,520

자료 : 안전건설과

24. 소방대상물 현황

단위 : 개소

연도별	계	근린 생활시설	위락시설	문화집회 및 운동시설	판매시설	숙박시설	노유자시설
2013	1,205	327	11	12	4	37	30
2014	1,390	343	10	22	6	37	33
2015	1,227	348	12	16	5	37	55
2016	1,493	406	12	12	6	45	37
2017	1,557	422	13	13	5	45	38
2018	1,602	405	15	9	6	44	43

자료 : 장성소방서(2018), 담양소방서 장성·삼계 119안전센터(2013~2017)

소방대상물 현황(속)

단위 : 개소

연도별	의료시설	아파트	기숙사	업무시설	통신험영시설	교육연구시설
2013	5	13	3	97	1	25
2014	4	13	-	103	1	68
2015	5	14	4	27	1	48
2016	5	16	4	111	1	75
2017	5	12	4	113	1	76
2018	6	17	5	119	1	66

주) 전시시설은 문화집회로 포함

자료 : 장성소방서(2018), 담양소방서 장성·삼계 119안전센터(2013~2017)

소방대상물 현황(속)

단위 : 개소

연도별	공 장	창고시설	운수자동차 관련시설	관광휴게 시 설	종교시설	동 식 물 관련시설	위생등 관련시설
2013	244	107	11	3	26	105	7
2014	357	118	7	4	24	112	6
2015	261	124	13	5	23	116	6
2016	303	128	12	5	26	151	6
2017	321	130	16	5	26	150	6
2018	373	142	12	5	26	146	6

주) 종교시설은 문화집회로 포함

자료 : 장성소방서(2018), 담양소방서 장성·삼계 119안전센터(2013~2017)

소방대상물 현황(속)

단위 : 개소

연도별	교정시설	위험물저장 및 처리시설	지하가	지하구	문화재	복 합 건축물	기 타
2013	-	57	16	-	17	2	41
2014	-	57	16	16	17	-	16
2015	-	54	16	-	17	-	20
2016	12	53	24	-	15	7	21
2017	15	54	24	-	15	16	47
2018	15	55	27	-	14	19	26

주) 2011년 지하상가→지하가 변경

자료 : 장성소방서(2018), 담양소방서 장성·삼계 119안전센터(2013~2017)

25. 교통사고 발생(자동차)

단위 : 건, 명

연도별	발생건수	사망자	부상자	사 고 유 형 별			
				차대사람	차대차	차량단독	철 도 건널목
2013	227	10	374	24	164	39	-
2014	200	5	328	16	157	27	-
2015	192	7	308	12	155	25	-
2016	206	13	325	15	165	26	-
2017	231	10	386	32	172	27	-
2018	210	10	386	16	172	22	-

자료 : 장성경찰서

교통사고 발생(자동차)(속)

단위 : 대

연도별	자 동 차 종 류 별					
	승용차	승합차	화물	특수	이륜차	기타
2013	114	18	63	-	10	13
2014	104	10	51	-	15	20
2015	102	14	60	-	12	13
2016	116	12	51	-	11	15
2017	136	15	47	-	17	16
2018	109	7	64	-	9	20

주) 2011년 버스→승합차 변경

자료 : 장성경찰서

26. 자동차단속 및 처리

단위 : 건

연도별	건수	위 반 사 항														
		중앙선 침범	속도	추월	회전	음주 운전	무면허	차로 위반	신호 위반	정원	주정차	불법 영업	적재	정비 불량	안전띠 미착용	기타
2013	27,461	12	8,869	-	-	559	49	-	420	-	-	-	24	-	15,191	2,103
2014	8,570	7	5,919	-	-	153	55	-	562	-	3	-	40	-	1,546	285
2015	5,922	14	824	-	-	234	47	-	902	-	-	-	29	-	3,277	595
2016	11,291	3	7,977	-	-	114	73	-	291	-	-	-	-	-	2,718	115
2017	15,379	65	9,623	-	-	388	62		2,654	-	-	-	-	-	1,805	782
2018	18,787	76	15,475			176	28		2,312	-	-	-	-	-	188	457

자료 : 장성경찰서

자동차단속 및 처리(속)

단위 : 건

연도별	차종별					용도별				처리상황				
	버스	승용차	화물차	특수차	기타	관용	자가용	영업용	기타	입건	즉심	훈방	통고 처분	기타
2013	612	10,705	6,799	20	468	-	15,348	3,225	32	608	-	-	17,985	1
2014	450	6,004	1,953	46	117	-	7,827	731	12	211	-	-	8,359	-
2015	434	3,278	1,689	40	213	-	12,321	895	34	189	-	-	6,869	-
2016	466	8,220	2,394	69	142	-	10,434	840	17	536	-	-	10,755	-
2017	513	11,246	2,493	137	121	-	13,029	755	39	534	-	-	13,821	-
2018	596	14,112	2,698	-	47	-	16,529	924	-	204	-	-	11,710	-

자료 : 장성경찰서

27. 운전면허소지자

단위 : 명

연도 성별	총 수	1 종					2 종			
		대형	보통	소형	특수	보통	소형	원동기		
2013	23,506	15,822	2,515	13,302	-	5	7,684	6,439	5	1,241
2014	32,042	18,633	2,607	15,585	-	441	13,409	9,572	252	3,585
2015	31,527	18,685	2,561	15,685	-	439	13,281	9,495	213	3,573
2016	33,980	19,756	2,803	16,490	-	463	14,224	10,377	297	3,550
2017	34,810	20,273	2,926	16,844	-	503	14,537	10,703	337	3,497
2018	26,407	17,823	3,014	14,803	-	6	8,584	7,529	6	1,049

자료 : 장성경찰서

28. 운전면허시험 실시

단위 : 명

연도 성별	총 계		1 종								2 종								
	응시	합격	계		대형		보통		특		계		보통		소형		원동기		
			응시	합격	응시	합격	응시	합격	응시	합격	응시	합격	응시	합격	응시	합격			
2013	21	19	-	-	-	-	-	-	-	-	-	-	-	-	-	-	-	21	19
2014	23	21	-	-	-	-	-	-	-	-	-	-	-	-	-	-	-	23	21
2015	48	46	-	-	-	-	-	-	-	-	-	-	-	-	-	-	-	48	46
2016	34	21	-	-	-	-	-	-	-	-	-	-	-	-	-	-	-	34	21
2017	8	7	-	-	-	-	-	-	-	-	-	-	-	-	-	-	-	8	7
2018	-	-	-	-	-	-	-	-	-	-	-	-	-	-	-	-	-	-	-

자료 : 장성경찰서

29. 자매결연 현황

단위 : 명, km²

구 분	자매결연 도시현황			
	자매결연 지역	자매결연 일자	인 구	면 적
장성군	서울 중구	1996. 8. 28.	125,249	9.96
	경남 함안군	1998. 11. 5.	69,156	417.0
	경기 과천시	2008. 9. 19.	63,778	35.86

자료 : 총무과

XVII. 부 록

XVII 부 록

1. 명승 · 사적

지정번호	명 칭	소 재 지
제 3 8 호	백 학 봉 (명승)	장성군 북하면 약수리 산115-1
제 242 호	필 암 서 원 (사적)	장성군 황룡면 필암리 377번지 외
제 377 호	백 자 요 지 (")	장성군 삼서면 대도리 885번지 외 7
제 384 호	입 암 산 성 (")	장성군 북하면 신성리 산 20-2번지
제 406 호	황 룡 전 적 지 (")	장성군 황룡면 장산리 356번지 외 17

자료 : 문화관광과

2. 보 물

지정번호	명 칭	수 량	소 유 자	소 재 지
제 587 호	필암서원 문서	14책 64매	필암서원	장성군 황룡면 필암리 377번지
제 1346 호	백양사소요대사부도	1점		장성군 북하면 약수리 20

자료 : 문화관광과

3. 천연기념물

지정번호	명 칭	소 재 지
제 153 호	백양사 비자나무 분포 북한지대	장성군 북하면 약수리 산115-1번지
제 478 호	장성 단전리 느티나무	장성군 북하면 단전리 291번지
제 486 호	장성 백양사 고불매	장성군 북하면 약수리 26번지

자료 : 문화관광과

4. 군내 주요 산명

산 명	높 이 (m)	위 치
대 각 산	528.1	장성군 북하면, 전북 순창군 복흥면
수 연 산	540.9	장성군 동화면, 삼계면, 황룡면
고 성 산	546.3	장성군 삼계면, 영광군 대마면
태 청 산	593.3	장성군 삼서면 · 삼계면, 영광군 대마면
불 태 산	602.4	장성군 장성읍 · 진원면, 담양군 수북면
축령(문수)산	621.0	장성군 서삼면 · 북일면, 전북 고창군 고수면
입 암 산	626.1	장성군 북하면, 전북 정읍군 입암면
병 봉 산	685.2	장성군 장성읍, 북하면, 담양군 수북면
방 장 산	742.8	장성군 북이면, 전북 고창군 고창읍, 신림면
병 풍 산	822.2	장성군 북하면, 담양군 수북면, 월산면
백 암 산	741.2	장성군 북하면

자료 : 산림축산과

5. 지방문화재

지정번호	종 별	명 칭	수 량	소 재 지
제 54 호	도 기 념 물	봉 압 서 원	6동	장성군 장성읍 장안리 19
제 63 호	"	고 산 서 원	10동	장성군 진원면 진원리 257
제 70 호	"	요 월 정 원 림	2동	장성군 황룡면 황룡리 171
제 78 호	"	조 영 규 정 려	2동	장성군 북이면 백암리 266-1
제 186 호	"	방 울 샘	일괄	장성군 장성읍 영천리 1415-3
제 193 호	"	박 수 량 백 비	1점	장성군 황룡면 금호리 산 33-1
제 219 호	"	김 인 후 신 도 비	1점	장성군 황룡면 맥호리 산 25
제 241 호	"	고 경 명 신 도 비	1점	장성군 장성읍 영천리 430-2
제 13 호	유형문화재	원 덕 미 륙 불 석 물	1점	장성군 북이면 원덕리 36-1
제 32 호	"	백 양 사 극 락 보 전	1동	장성군 북하면 약수리 26
제 43 호	"	백 양 사 대 응 전	1동	장성군 북하면 약수리 26
제 44 호	"	백 양 사 사 천 왕 문	1동	장성군 북하면 약수리 26
제 67 호	"	기 응 영 정	1점	장성군 장성읍 안평리 688
제 105 호	"	장 성 향 교	8동	장성군 장성읍 성산리 110
제 120 호	"	남 문 창 의 비	1동	장성군 북이면 사거리 714
제 131 호	"	내 계 리 오 층 석 탑	1점	장성군 삼계면 내계리 51
제 162 호	"	서 능 정 려 비	1기	장성군 북일면 박산리 128
제 163 호	"	죽 림 사 고 문 서 일 괄	91점	장성군 북이면 만무리 376-1
제 214 호	"	고 산 서 원 노 사 선 생 목 판	일괄	장성군 진원면 진원리 257
제 215 호	"	필 암 서 원 하 서 선 생 문 집 목 판	일괄	장성군 황룡면 필암리 377
제 216 호	"	필 암 서 원 하 서 유 목 목 판	일괄	장성군 황룡면 필암리 377
제 289 호	"	백양사극락전목조아미타여래좌상	1점	장성군 북하면 약수리 26
제 290 호	"	백 양 사 각 진 국 복 구 진 영	1점	장성군 북하면 약수리 26
제 291 호	"	백 양 사 극 락 전 아 미 타 회 상 도	1점	장성군 북하면 약수리 26
제 59 호	무형문화재	가 야 금 병 창 김 은 숙	1명	장성군 황룡면 맥호리 153-6

자료 : 문화관광과

6. 역대 도지사 명단

역 대	성 명	취 임		이 임		재 직 기 간	본 적
		년 월 일	전 직	년 월 일	전 출 지		
1	李南圭	48.10.18	초 대 국 회 의 원	50. 4.21	의 원 면 직	1년 7월	전남
2	朴哲洙	50. 5. 1	전라남도내무국장	51.12.16	"	1년 8월	"
3	李乙植	51.12.17	서울특별시사회국장	53.11.22	"	1년11월	경남
4	秋圭映	53.11.23	부 산 사 세 청 장	55. 2.24	"	1년 3월	전남
5	閔丙祺	55. 2.25	신 규	56. 9.23	충청남도지사	1년 7월	충남
6	李琦世	56. 9.24	충청남도지사	59. 5.12	의 원 면 직	2년 7월	전남
7	黃聖秀	59. 5.13	신 규	59. 8.10	"	3월	평북
8	李夏榮	59. 8.11	경찰전문학교장	60. 4.30	"	9월	전남
9	閔泳南	60. 5.12	전 민 의 원(제3대)	60.10. 6	"	5월	"
10	崔義南	60.10. 7	전 도 의 회 의 장	60.12. 3	"	2월	"
11	閔泳南	60.12.31	민 선	61. 5.23	"	5월	"
12	宋虎林	61. 5.24	3 1 사 단 장 겸 임	63. 7.22	원 대 북 귀	2년 2월	전북
13	金容寬	63. 7.23	육 군 본 부 정 보 국	63.12.18	"	5월	전남
14	申庸雨	63.12.19	신 임	66. 1.28	의 원 면 직	2년 1월	"
15	金甫炫	66. 1.29	내 무 부 지 방 국 장	69.10.21	체 신 부 장 관	3년 9월	"
16	金在植	69.10.25	수 산 청 장	73. 9.25	의 원 면 직	3년11월	"
17	許 鍊	73. 9.26	문공부기획관리실장	75.11.12	"	2년 2월	"
18	高 建	75.11.13	내 무 부 지 방 국 장	79. 1. 9	체 2 수 석 비 서 관 체와대정문	3년 2월	전북
19	張炯泰	79. 1.10	지방행정연수원장	80. 5.27	의 원 면 직	1년 4월	광주
20	金宗鎬	80. 5.28	국방부군수차관보	82. 1. 4	건 설 부 장 관	1년 7월	전남
21	金昶植	82. 1. 5	청와대제2정무수석비서관	84.10. 9	내 무 부 차 관	2년 9월	"
22	全錫洪	84.10.10	내 무 부 차 관 보	88. 2.25	보 훈 처 장	3년 4월	"
23	文昌洙	88. 2.29	민정당내무전문위원	88.10. 3	의 원 면 직	7월	"
24	宋彦鍾	88.10. 4	내 무 부 차 관	90. 6.20	"	1년 9월	"
25	崔仁基	90. 6.21	광 주 직 할 시 장	91. 2.18	내 무 부 차 관	8월	"
26	白亨祚	91. 2.19	경 찰 대 학 장	92. 4.20	의 원 면 직	1년 2월	"
27	李孝桂	92. 4.21	광 주 직 할 시 장	93. 3. 3	공 무 총 리 실 총리비서관	10월	광주
28	李鈞範	93. 3. 4	서울시시설관리공단이사장	93.12.27	의 원 면 직	10월	전남
29	具龍相	93.12.28	민주자유당전라남도위원장	94. 9.23	"	9월	"
30	曹圭河	94. 9.24	전국경제인연합회부회장	95. 6.30	"	9월	"
31	許京萬	95. 7. 1	민 선 1 대 도 지 사	98. 6.30	임 기 만 료	3년	"
32	許京萬	98. 7. 1	민 선 2 대 도 지 사	00. 6.30	임 기 만 료	4년	"
33	朴泰榮	02. 7. 1	민 선 3 대 도 지 사	04. 4.29	사 망	1년 10월	"
34	朴峻瑩	04. 6. 6	민 선 3 대 도 지 사	06. 6.30	임 기 만 료	2년 1개월	"
35	朴峻瑩	06. 7. 1	민 선 4 대 도 지 사	10. 6.30	임 기 완 료	4년	"
36	朴峻瑩	10. 7. 1	민 선 5 대 도 지 사	14. 6.30	임 기 완 료	4년	"
37	李洛淵	14. 7. 1	민 선 6 대 도 지 사	17. 5.12.	국 무 총 리	2년11개월	"
38	金瑛錄	18. 7. 1	민 선 7 대 도 지 사			6월	완도

주 : 2018. 12. 31. 현재

자료 : 총무과

7. 역대 군수 명단

역 대	성 명	취 임		이 임		재 기 직 간	비 고
		년 월 일	전 직	년 월 일	전 출 지		
1	河憲鍾	49. 11. 3	농 무 과 서 무 계 장	50. 9. 28	사 망	11월	
2	金基彰	50. 12. 25	여 천 군 내 무 과 장	52. 2. 20	의 원 면 직	1년 2월	
3	朴斗玉	52. 2. 21	회 계 과 장	53. 12. 27	서 무 과 장	1년 10월	
4	劉守鉉	53. 12. 28	지 방 과 장	55. 8. 3	지 방 과 장	1년 7월	
5	韓昌錫	55. 8. 4	함 평 군 수	57. 4. 1	영 광 군 수	1년 8월	
6	朴鍾煥	57. 4. 2	담 양 군 수	58. 11. 3	의 원 면 직	1년 7월	
7	朴基玉	58. 11. 7	광 양 군 수	60. 2. 7	목 포 여 고 사 무 관	1년 3월	
8	李海榮	60. 2. 8	담 양 군 수	60. 4. 22	영 광 군 수	3월	
9	李時炯	60. 5. 28	영 암 군 수	60. 10. 31	의 원 면 직	5월	
10	金南權	60. 12. 8	진 도 군 수	61. 10. 30	영 광 군 수	11월	
11	金成烈	61. 10. 31	신 규	62. 11. 6	보 성 군 수	1년	
12	金在鎬	62. 11. 7	여 천 군 수	64. 6. 22	강 진 군 수	1년 8월	
13	金南燮	64. 6. 23	광 산 군 수	68. 1. 1	양 정 과 장	1년 6월	
14	梁在汜	68. 1. 5	비 서 관	70. 3. 2	보 성 군 수	1년 2월	
15	宋彦鍾	70. 3. 3	지 방 과 장	71. 8. 20	장 흥 군 수	1년 6월	
16	宋仁燮	71. 8. 31	함 평 군 수	73. 2. 6	여 수 시 장	1년 5월	
17	金鍊洙	73. 2. 7	서 무 과 장	74. 1. 24	영 암 군 수	11월	
18	金世章	74. 1. 25	완 도 군 수	75. 9. 2	영 광 군 수	1년 7월	
19	吳京錫	75. 9. 3	광 양 군 수	77. 2. 17	광 산 군 수	1년 5월	
20	白柱元	77. 2. 18	수 산 국 장	79. 10. 26	영 광 군 수	2년 8월	
21	姜英奇	79. 10. 27	진 도 군 수	80. 9. 1	내 무 부 공 기 업 과 장	10월	
22	安在示古	80. 9. 2	기 획 관	82. 4. 13	영 암 군 수	1년 7월	
23	金在雄	82. 4. 14	무 안 군 수	83. 4. 12	내 무 부 연 수 원	1년	
24	金沃炫	83. 4. 13	세 정 과 장	85. 5. 4	영 암 군 수	1년 1월	
25	趙泳澤	85. 5. 6	내 무 부 이 북 5 도 사 무 국 장	86. 11. 1	내 무 부	1년 6월	
26	文德炯	86. 11. 2	전 라 남 도 기 획 담 당 관	88. 2. 11	전 라 남 도	1년 3월	
27	趙恒奎	88. 2. 12	영 광 군 수	89. 12. 26	전 라 남 도 공 무 원 교 육 원 장	1년 10월	
28	高京柱	89. 12. 27	내 무 부	92. 1. 4	전 라 남 도	2년	
29	李光洙	92. 1. 5	내 무 부	93. 3. 28	담 양 군 수	1년 3월	
30	朴來寬	93. 3. 29	장 흥 군 수	94. 2. 25	전 라 남 도 민 방 위 국 장	11월	
31	金正煥	94. 2. 26	전 라 남 도 도 서 개 발 담 당 관	95. 6. 30	행 정 심 판 심 의 관	1년 4월	
32	金興植	95. 7. 1	민 선 1 대 군 수	98. 6. 30	임 기 만 료	3년	
33	金興植	98. 7. 1	민 선 2 대 군 수	02. 6. 30	임 기 만 료	4년	
34	金興植	02. 7. 1	민 선 3 대 군 수	06. 6. 30	임 기 만 료	4년	
35	俞斗錫	06. 7. 1	민 선 4 대 군 수	07. 10. 25	퇴 직	1년	
36	李 淸	07. 12. 20	민 선 4 대 군 수	10. 6. 30	임 기 만 료	2년 6월	
37	金兩洙	10. 7. 1	민 선 5 대 군 수	14. 6. 30	임 기 만 료	4년	
38	俞斗錫	14. 7. 1	민 선 6 대 군 수	18. 6. 30	임 기 만 료	4년	
39	俞斗錫	18. 7. 1	민 선 7 대 군 수			6월	

주 : 2018. 12. 31. 현재
 자료 : 총무과

8. 군의회 의원 명단

성 명	직 위	성 별	선 거 구	비 고
차 상 현	의 장	남	장성군 가	
임 동 섭	부의장	남	장성군 가	
김 미 순	의회운영위원장	여	비례대표	
고 재 진	행정자치위원장	남	장성군 다	
심 민 섭	산업건설위원장	남	장성군 나	
김 회 식	의회운영위원회 간 사	남	장성군 나	
오 원 석	행정자치위원회 간 사	남	장성군 가	
이 태 신	산업건설위원회 간 사	남	장성군 다	

주 : 2018. 12. 31. 현재
자료 : 의회사무과

9. 역대 부군수 명단

역 대	성 명	취 임		이 임		재 직 기 간
		년 월 일	전 직	년 월 일	전 출 지	
1	金東桓	75. 1. 6	전라남도세정과장	75. 9. 3	전라남도세정과장	8월
2	梁現兆	75. 9. 4	농촌진흥원서무과장	77. 3. 8	농촌진흥원서무과장	1년 8월
3	金殷錫	77. 3.22	장 흥 부 군 수	78. 8.16	영 암 부 군 수	1년 5월
4	羅武錫	78. 8.17	전라남도민방위과장	79. 9. 1	전라남도주택과장	1년 1월
5	李德元	79. 9. 2	전라남도주택과장	80.12.29	나 주 부 군 수	1년 4월
6	申平泳	80.12.30	전라남도환경위생과장	83. 9.26	광 산 부 군 수	2년 9월
7	張永奎	83. 9.27	광 양 부 군 수	86.11. 3	전라남도농지과장	2년 1월
8	李雲珩	86.11. 4	승 주 부 군 수	87.12.31	의 원 면 직	1년 2월
9	金永男	88. 1. 1	여 천 부 군 수	89. 6.30	정 년 퇴 직	1년 6월
10	文秉周	89. 7. 1	승 주 부 군 수	91. 1.17	나 주 부 군 수	1년 7월
11	全潤植	91. 1.18	여 천 부 군 수	91.12.28	정 년 퇴 직	11월
12	金李京	92. 1.11	전라남도민원담당관	93. 8.16	화 순 부 군 수	1년 7월
13	宋貴根	93. 8.17	전라남도법무담당관	94. 7. 7	전라남도경제정책과장	11월
14	池鍾彩	94. 7. 7	완 도 부 군 수	94.12.31	전라남도민방위과장	1년 6월
15	金容俊	95. 1. 1	보 성 부 군 수	97. 9.23	전라남도농정국장	2년 9월
16	林光洛	97. 9.24	전라남도농산과장	99. 1.10	전라남도	1년 4월
17	白道善	99. 1.11	무 안 부 군 수	02. 8.13	공무원교육원장	3년 7월
18	李炳文	02. 8.14	해 남 부 군 수	03. 1.21	전라남도공무원교육원	6월
19	朴柄勳	03. 1.22	전라남도사회복지과장	04. 2. 6	전라남도	1년 2월
20	崔承植	04. 2. 6	전라남도의회사무처의사담당관	06. 1. 11	전라남도	1년 11월
21	金容祐	06. 1.12	전라남도공무원교육원 교육자원과장	08. 7. 27	전라남도	2년 6월
22	朴洋鐘	08. 7.28	전라남도행복마을과장	11. 1. 10	전라남도	2년 5월
23	朴基烈	11. 1.10	전라남도 여수박람회지원관	14. 1. 6	전라남도	2년 11월
24	鄭鉉鎬	14. 1. 6	광양만권 경제자유구역청 국내유치부장	14. 8. 1	전라남도	7월
25	鄭燦均	14. 8. 1	전라남도기업유치과장	16. 7. 28	전라남도	2년
26	朴魯源	16. 7. 28	행정자치부 지방재정경제실 지방재정정책관	17. 8. 30.	전라남도	1년 1개월
27	金永權	17. 8. 30	전라남도의회사무처장직무담당관			

주) 2018. 12. 31 현재
자료 : 총무과

10. 담당관 · 과 · 직속기관 · 사업소장 명단

직 위	직 명	성 명	현부서임용일
기 획 감 사 담 당 관	지방행정사무관	李相玉 이상옥	18-09-27
미 래 디 자 인 담 당 관	지방농촌지도관	朴彦貞 박언정	18-09-27
총 무 과 장	지방행정사무관	金允淳 김윤순	18-05-14
주 민 복 지 과 장	지방행정사무관	文京培 문경배	18-09-27
문 화 관 광 과 장			
민 원 봉 사 과 장	지방시설사무관	裴榮植 배영식	16-08-17
재 무 과 장	지방행정사무관	金鍾洙 김종수	18-05-14
안 전 건 설 과	지방시설사무관	尹洪章 윤홍장	18-01-01
일 자 리 경 제 과	지방행정사무관	朴鍾瀉 박중호	18-01-01
교 통 정 책 과	지방행정사무관	沈愚錠 심우정	17-11-13
환 경 위 생 과 장	지방행정사무관	李載五 이재오	18-01-01
산 림 편 백 과 장	지방시설사무관	朴錫昊 박석호	17-07-12
도 시 재 생 과	지방시설사무관	金宣周 김선주	17-07-12
보 건 소 장	지방의료기술사무관	趙美淑 조미숙	15-02-09
농 업 기 술 센 터 소 장	지방농촌지도관	姜碩遠 강석원	18-01-01
농 업 축 산 과 장	지방농업사무관	金賢英 김현영	18-01-01
기 술 보 급 과 장			
농 촌 지 원 과 장	지방농촌지도관	吳惠林 오혜림	17-07-12
문 화 시 설 사 업 소 장	지방시설사무관	李宣炯 이선형	17-07-12
맑은물관리사업소장	지방시설사무관	安琦勳 안기훈	17-07-12
평 생 교 육 센 터 소 장	지방사회복지사무관	李仙化 이선화	16-08-17
의 회 사 무 과 장	지방행정사무관	金榮洙 김영수	17-07-12
의 회 전 문 위 원	지방행정사무관	吳永植 오영식	17-11-13
의 회 전 문 위 원	지방농업사무관	安珍祐 안진우	18-07-01

주 : 2018. 12. 31 현재

자료 : 총무과

11. 읍·면장 명단

직 위	직 명	성 명	현부서임용일
장 성 읍 장	지방행정사무관	李起鉉 이기현	17-07-12
진 원 면 장	지방행정사무관	高學柱 고학주	18-07-01
남 면 장			
동 화 면 장	지방시설사무관	朴洪洙 박홍수	16-02-05
삼 서 면 장	지방행정사무관	鄭在福 정재복	17-07-12
삼 계 면 장	지방복지사무관	裴英植 배영식	15-07-27
황 룡 면 장			
서 삼 면 장	지방공업사무관	姜一權 강일권	17-07-12
북 일 면 장	지방행정사무관	柳圯炘 류이경	15-07-27
북 이 면 장	지방행정사무관	趙芝連 조지연	18-07-01
북 하 면 장	지방행정사무관	李德柱 이덕주	17-07-12

주 : 2018. 12. 31. 현재
 자료 : 총무과

12. 읍·면 행정구역 일람표

군	읍 면	리 수	리 동 명
長 城	11	120	
	長 城	14	수산리, 성산리, 유탕리, 영천리, 단광리, 기산리, 장안리, 안평리, 부흥리, 백계리, 용강리, 덕진리, 상오리, 아은리
	珍 原	9	울곡리, 산정리, 선적리, 학전리, 진원리, 산동리, 학림리, 상림리, 용산리
	南	9	분향리, 녹진리, 덕성리, 마령리, 평산리, 행정리, 월정리, 삼태리, 월곡리
	東 化	9	용정리, 동호리, 서양리, 구림리, 남평리, 남산리, 월산리, 구룡리, 송계리
	森 西	14	대곡리, 삼계리, 유평리, 학성리, 대도리, 소룡리, 수해리, 우치리, 금산리, 석마리, 보생리, 흥정리, 두월리, 수양리
	森 溪	15	사창리, 월연리, 주산리, 상도리, 능성리, 발산리, 수옥리, 덕산리, 수산리, 죽림리, 생촌리, 부성리, 화산리, 신기리, 내계리
	黃 龍	13	월평리, 와룡리, 옥정리, 황룡리, 신호리, 장산리, 필암리, 맥호리, 아곡리, 금호리, 관동리, 와우리, 통안리
	西 三	7	송현리, 장산리, 모암리, 대덕리, 추암리, 금계리, 용흥리
	北 一	7	신흥리, 박산리, 오산리, 월계리, 성산리, 성덕리, 문암리
	北 二	12	사거리, 원덕리, 신평리, 달성리, 백암리, 죽청리, 만무리, 신월리, 모현리, 수성리, 오월리, 조양리
	北 下	11	월성리, 대악리, 단전리, 용두리, 약수리, 중평리, 성암리, 대흥리, 덕재리, 쌍웅리, 신성리

자료 : 총무과

13. 군기구 변동사항(1990년 이후)

공포일자	근 거	구 분	기 구 명	변 동 내 용
90. 1. 16	군규칙제609호	신 설	건 설 과	○ 계 신설 · 보상계
90. 1. 16	군규칙제612호	신 설	농촌지도소	○ 과 신설 · 사회지도과, 기술보급과 신설 - 사회지도과 : 지도기획계, 교육훈련계, 기술공보계, 지원개발계, 청소년계, 생활개선계 - 기술보급과 : 식량작물계, 작물환경계, 원예계, 축산계, 잠특계, 농업경영계
90. 2. 13	군규칙제617호	폐 지 신 설	재 무 과 재 무 과 건 설 과	○ 계 폐지 · 평가계, 세무조사계 ○ 계 신설 · 조사평가계 신설 · 토지관리계 신설
90. 4. 12	군규칙제620호	이 관	새마을과	○ 기능이관 · 체육업무 - 기획실 기획계 → 새마을과 건전생활계
90. 7. 20	군규칙제625호	이 관	새마을과 건 설 과	○ 기능이관 · 자연보호업무 - 사회과 환경보호계 → 새마을과 새마을계 · 토지거래업무 - 재무과 지적계 → 건설과 토지관리계
90. 8. 30	군규칙제630호	폐 지 신 설	새마을과	○ 계 폐지 · 건전생활계 ○ 계 신설 · 체육청소년계 신설
90. 9. 19	군규칙제632호	신 설	지 적 과 도 시 과	○ 과 신설 · 지적과 신설 - 지적과 : 지정계, 지적계 · 도시과 신설 - 도시과 : 도시계, 주택계, 토지관리계, 보상계
90. 10. 26	군규칙제637호	신 설	내 무 과 사 회 과	○ 계 신설 · 통선전산계 신설 · 청소년계 신설
90. 12. 3	군규칙제642호	변 경	산 업 과 지역경제과	○ 과명칭 변경 · 농산과 → 산업과 · 식산과 → 지역경제과

군기구 변동상황(1990년 이후)(속)

공포일자	근 거	구 분	기 구 명	변 동 내 용
91. 1. 24	군규칙제655호	신 설	장 성 읍	○ 계 신설 · 총무과, 개발과 - 총무과 : 총무계, 새마을계, 재무계, 사회계, 호병계 - 개발과 : 산업계, 건설계
91. 4. 4	군조례제1242호	신 설	의회사무기구	○ 계 신설 · 의사계
91. 4. 4	군규칙제664호	신 설	의회사무기구	○ 의회사무기구설치 · 의사계, 전문위원
91. 4. 11	군규칙제666호	신 설 이 관	가정복지과	○ 가정복지과 신설 - 가정복지계, 부녀복지계(사회과에서 이관)
91. 6. 28	군규칙제672호	신 설	기 획 실	○ 법무계 신설
91. 11. 11	군규칙제686호	신 설	환경보호과	○ 환경보호과 신설
91. 11. 11	군규칙제687호	변 경	환경보호과	○ 사회과의 환경보호계, 청소계 → 환경보호과로 흡수 - 환경보호과 : 환경관리계, 환경지도계, 폐기물관리계
92. 3. 5	군조례제1266호	변 경	의회사무과	○ 의회사무기구 → 의회사무과로 명칭변경 ○ 간사 → 사무과장으로 명칭변경
92. 5. 25	군규칙제698호	신 설	건 설 과	○ 방재계 신설 - 건설과 : 관리계, 방재계, 농지계, 토목계
92. 7. 21	군규칙제704호	신 설	도 시 과	○ 단속계 신설
92. 8. 7	군규칙제706호	신 설	보건의료원	○ 간호계 신설
92. 9. 9	군규칙제708호	변 경	농촌지도소	○ 2과 12계 → 2과 8계 - 사회지도과 : 지도기획계, 교육공보계, 사회개발계, 생활개선계 - 기술보급과 : 식량작물계, 경제작물계, 축산계, 농업경영계 ○ 읍면에 농민상담소 설치
93. 2. 24	군규칙제716호	변 경 이 관	건 설 과	○ 농지계 → 기반조성계로 명칭변경 ○ 산업과의 농어촌정주생활권 개발업무 → 건설과로 이관
93. 5. 4	군규칙제726호	신 설 이 관	내 무 과	○ 민원처리계 신설 ○ 행정계 호적및주민등록관리, 행정서사업무 → 민원처리계로 이관

군기구 변동사항(1990년 이후)(속)

공포일자	근 거	구 분	기 구 명	변 동 내 용
93. 8. 10	군규칙제735호	변 경	사회진흥과 농촌지도소	○ 새마을과 → 사회진흥과로 명칭변경 · 새마을계 → 진흥계, 체육청소년계 → 건전 생활계로 명칭변경 ○ 농촌지도소직제 → 장성군직제에 통합 · 사회지도과 : 지도기획계, 교육공보계, 사회개발계, 생활개선계 · 기술보급과 : 식량작물계, 경제작물계, 축산계, 농업경영계
93. 8. 10	군규칙제736호	변 경	장 성 읍	○ 새마을계 → 진흥계로 명칭변경
93. 12. 30	군규칙제743호	폐 지	도 시 과	○ 보상계 폐지 · 도시과 : 도시계, 주택계, 토지관리계, 단속계
94. 5. 14	군규칙제750호	신 설	도 시 과	○ 수도계 신설
94. 9. 29	군규칙제762호	변 경 폐 지	지 적 과 도 시 과	○ 지정계, 지적계 → 토지관리계, 지적계, 지적정보계 ○ 토지관리계 폐지
94. 9. 29	군규칙제764호	변 경	재 무 과	○ 건설과의 토지관리업무 → 재무과로 이관
94. 9. 29	군규칙제765호	변 경	면	○ 재무계 : 토지관리업무 추가
94. 12. 26	군규칙제770호	통 합 변 경 신 설	농촌지도소	○ 교육공보계, 사회개발계 → 인력육성계로 통합 ○ 농업경영계 → 기술개발계로 명칭변경 ○ 경영상담계 신설
95. 4. 3	군조례제1334호	변 경	군 청	○ 2실 13과 설치 (기획실, 문화공보실, 내무과, 사회진흥과, 재무과, 지적과, 사회과, 환경보호과, 가정복지과, 산업과, 산림과, 지역경제과, 건설과, 도시과, 민방위과)
95. 4. 3	군규칙제782호	변 경	농촌지도소	○ 사회지도과, 기술보급과 ○ 읍면에 농민상담소 설치
95. 5. 17	군규칙제786호	변 경	재 무 과	○ 세정계, 경리계, 조사평가계 → 부과계, 징수계, 경리계
96. 1. 23	군조례제1350호	변 경	장 성 군 보건의료원	○ 보건의료원 → 장성군보건의료원으로 명칭변경

군기구 변동사항(1990년 이후)(속)

공포일자	근 거	구 분	기 구 명	변 동 내 용
96. 1. 30	군조례제1352호	변 경 신 통 폐 설 합 시	군 청	<ul style="list-style-type: none"> ○ 2실 13과 → 4실 10과 1담당관 설치 (기획실, 경영관리실, 문화공보실, 종합민원실, 내무과, 재무과, 사회복지과, 환경보호과, 산업과, 산림과, 지역경제과, 건설과, 도시개발과, 민방위 재난관리과, 여성담당관) ○ 경영관리실, 종합민원실, 여성담당관 신설 ○ 사회과, 가정복지과 → 사회복지과로 통합 ○ 사회진흥과 폐지
96. 1. 30	군규칙제803호	변 경	보건의료원	<ul style="list-style-type: none"> ○ 보건사업과, 진료부 설치 <ul style="list-style-type: none"> · 보건사업과 : 보건행정계, 방문보건계, 예방의약계, 진료간호계 · 진료부 : 진료과, 진료실
96. 1. 30	군규칙제804호	변 경	장 성 읍	<ul style="list-style-type: none"> ○ 총무과 4계 설치 <ul style="list-style-type: none"> · 총무과 : 총무계, 세무계, 사회계, 민원계 ○ 개발과 3계 설치 <ul style="list-style-type: none"> · 개발과 : 산업계, 건설계, 수도계
96. 1. 30	군규칙제805호	변 경	면	<ul style="list-style-type: none"> ○ 4계 설치 <ul style="list-style-type: none"> - 총무계, 민원계, 산업계, 개발계
96. 12. 24	군규칙제824호	변 경	종합민원실 내 무 과	<ul style="list-style-type: none"> ○ 토지관리계 → 부동산관리계로 명칭변경 ○ 정보통신계 → 전산계·통신계로 명칭변경
98. 9. 21	군조례제1494호	변 경	군 청	<ul style="list-style-type: none"> ○ 4실 10과 1담당관 → 2실 9과 (경영기획실, 민원봉사실, 내무과, 재무과, 문화관광과, 사회복지과, 환경보호과, 농림과, 상공운수과, 건설과, 지역개발과) ○ 계 → 담당으로 명칭변경
98. 9. 21	군조례제1498호	변 경	환경사업소	<ul style="list-style-type: none"> ○ 명칭변경 <ul style="list-style-type: none"> · 위생환경사업소 → 환경사업소

군기구 변동상황(1990년 이후)(속)

공포일자	근 거	구 분	기 구 명	변 동 내 용
98. 9. 21	군규칙제871호	통폐합 이 관 변 경 변 경 폐 지	경영기획실 농 립 과 경영기획실 내 무 과 경영기획실 민원봉사실 문화관광과 상공운수와 지역개발과 군 청	<ul style="list-style-type: none"> ○ 4실 10과 1담당관 50계 → 2실 9과 52계 ○ 실과 통폐합 <ul style="list-style-type: none"> · 기획실 + 경영관리실 · 산업과 + 산림과 ○ 기능이관 <ul style="list-style-type: none"> · 홍보업무 - 문화공보실 → 경영기획실 · 민방위· 병무업무 - 민방위재난관리과 → 내무과 ○ 명칭변경 <ul style="list-style-type: none"> · 법무계 → 법무통계담당 ○ 명칭변경 <ul style="list-style-type: none"> · 종합민원실 → 민원봉사실 · 문화공보실 → 문화관광과 · 지역경제과 → 상공운수와 · 도시개발과 → 지역개발과 ○ 과 폐지 <ul style="list-style-type: none"> · 민방위재난관리과 · 여성담당관
98. 9. 21	군규칙제873호	변 경	의회사무과	<ul style="list-style-type: none"> ○ 명칭변경 <ul style="list-style-type: none"> · 의사계 → 의사담당
98. 9. 21	군규칙제874호	변 경	보건의료원	<ul style="list-style-type: none"> ○ 보건사업과, 진료과 설치 <ul style="list-style-type: none"> - 보건사업과 : 보건행정담당, 예방의약담당, 진료간호담당, 가정간호담당 - 진료과 : 내과, 외과, 산부인과, 신경과, 치과, 소아과
98. 9. 21	군규칙제875호	변 경	농촌지도소	<ul style="list-style-type: none"> ○ 농촌지원과, 기술보급과 설치 ○ 읍면 농민상담소 설치
98. 9. 21	군규칙제876호	신 설	환경사업소	<ul style="list-style-type: none"> ○ 하수처리담당, 분뇨처리담당 신설
98. 9. 21	군규칙제877호	변 경	장 성 읍	<ul style="list-style-type: none"> ○ 7개 담당제 신설 <ul style="list-style-type: none"> - 총무담당, 세무담당, 사회복지담당, 민원담당, 산업담당, 토목담당, 건축담당
98. 9. 21	군규칙제877호	변 경	면	<ul style="list-style-type: none"> ○ 삼계 : 5개 담당제 신설 <ul style="list-style-type: none"> - 총무담당, 개발담당, 건축담당, 산업담당, 민원담당 ○ 그 외 면 : 4개 담당제 <ul style="list-style-type: none"> - 총무담당, 개발담당, 산업담당, 민원담당

군기구 변동상황(1990년 이후)(속)

공포일자	근 거	구 분	기 구 명	변 동 내 용
98. 9. 24	군조례제1501호	폐 지	보건의료원	○ 3개 보건지소 폐지 - 장성, 삼계, 서삼보건지소 폐지
99. 8. 13	군조례제1543호	변 경	총 무 과 민원봉사과	○ 명칭변경 · 내 무 과 → 총 무 과 · 민원봉사실 → 민원봉사과
99. 8. 13	군규칙제904호	변 경 폐 지 이 관	총 무 과 민원봉사과 문화관광과 사회복지과 건 설 과 지역개발과 보건의료원 환경사업소 재 무 과 문화관광과 건 설 과 문화관광과 사회복지과 건 설 과	○ 명칭변경 · 자치행정담당 → 행정담당 · 창구처리담당 → 민원행정담당 · 관광진흥담당 → 관광체육담당 · 사회보장담당 → 사회복지담당 · 여성지원담당 → 여성정책담당 · 재난방재담당 → 방재담당 · 도시담당 → 도시계획담당 · 가정간호담당 → 방문보건담당 · 하수처리담당 → 시설운영담당 · 분뇨처리담당 → 기술담당 ○ 담당 폐지 · 세외수입담당 폐지 · 체육청소년담당 폐지 · 하천관리담당 폐지 ○ 업무이관 · 체육업무 - 체육청소년담당 → 관광체육담당 · 청소년업무 - 문화관광과 체육청소년담당 → 사회복지과 가정복지담당 · 하천관리업무 - 하천관리담당 → 방재담당
00. 10. 20	군규칙제938호	폐 지 신 설	민원봉사과	○ 담당폐지 · 지적전산 담당 ○ 담당신설 · 복합민원 담당
01. 12. 10	군규칙제959호	신 설	문화센터 관리사업소	○ 운영담당, 시설담당 신설
02. 11. 22		변 경		○ 명칭변경 창업지원담당 → 투자유치담당
02. 8. 1	군규칙제968호	변 경		○ 명칭변경 민방위 병무담당 → 민방위 담당
03. 2. 6	군규칙제979호	신 설	주민자치 추진기획단	○ 주민자치담당 신설
04. 7. 30	군규칙제998호	신 설	경영기획실	○ 혁신분권담당 신설

군기구 변동상황(1990년 이후)(속)

공포일자	근 거	구 분	기 구 명	변 동 내 용
05. 1. 15	군조례제1725호	신 설 이 관 변 경 조 정 폐 지	산 림 과 문화관광과 총 무 과 산 림 과 친환경농정과 지역경제과 도 시 과 지역경제과 도 시 과 농업기술센터 면	○ 과 및 담당 신설 · 산림과 · 도시녹지담당 · 관광개발담당 ○ 기능이관 · 주민자치업무 - 주민자치기획단 → 총무과 · 육림, 산림보호업무 - 농림과 → 산림과 ○ 명칭변경 · 농 림 과 → 친환경농정과 · 상공운수과 → 지역경제과 · 지역개발과 → 도 시 과 · 수출지원담당 → 기업지원담당 · 단 속 담 당 → 도시개발담당 · 작물환경담당 → 친환경기술담당 ○ 담당조정 · 총무담당, 민원담당, 사회환경담당, 산업담당 ○ 주민자치기획단 폐지
05. 6. 18	군조례제1740호	신 설 이 관	재난안전관리과 환경사업소 재난안전관리과 환경사업소	○ 과 및 담당신설 · 재난안전관리과 · 복구설계담당 · 삼계하수처리팀 ○ 기능이관 · 민방위업무 - 총무과 → 재난안전관리과 · 방재업무 - 건설과 → 재난안전관리과 (재난관리담당) · 하수도업무 - 환경보호과 → 환경사업소
06. 9 28	군규칙제1026호	신 설	친환경농정과	○ 농산물유통팀 신설 · 가공담당 · 유통담당
07. 11. 30	군조례제1807호	신 설 변 경 폐 지	주민생활지원과 " 경영기획실 민원봉사과 재 무 과	○ 담당신설 · 서비스연계담당, 통합조사담당 ○ 명칭변경 · 사회복지과 → 주민생활지원과 · 사회복지담당 → 주민생활지원담당 ○ 담당폐지 · 국제협력담당 · 기동처리담당 · 복식부기담당

군기구 변동사항(1990년 이후)(속)

공포일자	근 거	구 분	기 구 명	변 동 내 용
07. 11. 30	군조례제1807호	이 관	경 영 기 획 실 민 원 봉 사 과 재 무 과	○ 업무이관 · 국제협력업무 - 국제협력 담당 → 홍보담당 · 기동처리업무 - 기동처리 담당 → 민원행정담당 · 복식부기업무 - 복식부기 담당 → 경리담당
08. 9. 29	군조례제1834호	변 경	기 획 감 사 실 총 무 과 민 원 봉 사 과 재 무 과 문 화 관 광 과 환 경 보 호 과 친 환 경 농 정 과 산 림 자 원 과	○ 명칭변경 · 경영기획실 → 기획감사실 ○ 담당폐지 · 혁신분권담당 ○ 감사담당 이관 · 총무과 → 기획감사실 ○ 민방위담당 이관 · 재난안전관리과 → 총무과 ○ 건축담당 이관 · 도시과 - 민원봉사과 ○ 명칭변경 · 복합민원담당 → 개발민원담당 ○ 신설 · 새주소담당 ○ 폐지 · 과표담당 ○ 명칭변경 · 문화육성담당 → 문화예술담당 · 문화개발담당 → 관광진흥담당 · 관광체육담당 → 체육지원담당 ○ 명칭변경 · 환경관리담당 → 환경정책담당 ○ 신설 · 생태관리담당 ○ 명칭변경 · 축산담당 → 축산팀장 ○ 명칭변경 · 산림과 → 산림자원과 · 도시녹지담당 → 녹지담당

군기구 변동사항(1990년 이후)(속)

공포일자	근 거	구 분	기 구 명	변 동 내 용
08. 9. 29	군조례제1834호	변 경	지 역 경 제 과	○ 명칭변경 · 상공진흥담당 → 경제정책담당 · 운수지원담당 → 교통행정담당
			건 설 방 재 과	○ 폐지 · 기업지원담당 ○ 명칭변경 · 건설과 → 건설방재과 · 기반조성담당 → 지역개발담당 · 재난관리담당 → 방재담당
08. 9. 29	군조례제1834호	변 경	경 관 도 시 과	○ 방재담당 이관 · 재난안전관리과 → 건설방재과 ○ 명칭변경 · 도시과 → 경관도시과 · 도시계획담당 → 경관도시담당 · 농촌개발담당 → 도시개발담당
			미 래 전 략 사 업 단	○ 상수도담당 이관 · 환경보호과 → 경관도시과 ○ 과 신설 · 미래전략사업단 ○ 담당신설 · 개발촉진팀 · 전략기획팀
08. 9. 29	군조례제1834호	변 경	재 난 안 전 관 리 과	○ 문화콘텐츠팀 이관 · 문화관광과 → 미래전략사업단 ○ 과 폐지 · 재난안전관리과
			보 건 의 료 원	○ 명칭변경 · 진료간호담당 → 진료담당
08. 9. 29	군조례제1834호	변 경	문 화 시 설 관 리 사 업 소	○ 명칭변경 · 문화센터관리사업소 → 문화시설관리사업소 · 사서담당 → 지식정보담당
			환 경 관 리 사 업 소	○ 신설 · 테마파크관리담당 ○ 명칭변경 · 시설운영담당 → 관리담당 · 기술담당 → 오염저감담당
08. 9. 29	군조례제1834호	변 경	환 경 관 리 사 업 소	○ 폐지 · 삼계하수처리팀
			09. 6. 23	군조례제1852호

군기구 변동사항(1990년 이후)(속)

공포일자	근 거	구 분	기 구 명	변 동 내 용
10. 9. 24	군조례제1907호	변 경	기 획 감 사 실	<ul style="list-style-type: none"> ○ 직제순 변경 <ul style="list-style-type: none"> · 기획감사실, 주민생활지원과, 총무과, 민원봉사과, 재무과, 문화관광과 → 기획감사실, 문화관광과, 총무과, 주민생활지원과, 민원봉사과, 재무과 순으로 변경 ○ 담당신설 <ul style="list-style-type: none"> · 대외협력담당
			문 화 관 광 과	<ul style="list-style-type: none"> ○ 통폐합 <ul style="list-style-type: none"> · 정책기획담당 +예산담당 → 기획예산담당 · 감사담당+법무통계담당 → 감사법무담당
			총 무 과	<ul style="list-style-type: none"> ○ 이관 <ul style="list-style-type: none"> · 미래전략사업단 문화콘텐츠팀 → 문화관광과 · 문화시설관리사업소 테마파크담당 → 문화관광과
			주 민 생 활 지 원 과	<ul style="list-style-type: none"> ○ 담당신설 <ul style="list-style-type: none"> · 인사담당 ○ 통폐합 <ul style="list-style-type: none"> · 행정담당+서무담당 → 행정담당 · 교육담당+민방위담당 → 교육민방위담당
			민 원 봉 사 과	<ul style="list-style-type: none"> ○ 담당신설 <ul style="list-style-type: none"> · 다문화가정담당 ○ 이관 <ul style="list-style-type: none"> · 위생담당 → 환경보호과
			환 경 보 호 과	<ul style="list-style-type: none"> ○ 통폐합 <ul style="list-style-type: none"> · 서비스연계담당+통합조사담당 → 서민복지담당 ○ 통폐합 <ul style="list-style-type: none"> · 지적담당+새주소담당 → 지적담당
			친 환 경 농 정 과	<ul style="list-style-type: none"> ○ 폐지 <ul style="list-style-type: none"> · 생태담당 ○ 이관 <ul style="list-style-type: none"> · 주민생활지원과 위생담당 → 환경보호과
			산 림 자 원 과	<ul style="list-style-type: none"> ○ 담당신설 <ul style="list-style-type: none"> · 내수면어업담당 ○ 폐지 <ul style="list-style-type: none"> · 농산물유통팀, FTA대응팀
			지 역 경 제 과	<ul style="list-style-type: none"> ○ 명칭변경 <ul style="list-style-type: none"> · 축 산 팀 → 축산담당 · 가공담당 → 식품산업담당
				<ul style="list-style-type: none"> ○ 담당신설 <ul style="list-style-type: none"> · 잔디산업담당
				<ul style="list-style-type: none"> ○ 담당신설 <ul style="list-style-type: none"> · 상가활성화 담당
				<ul style="list-style-type: none"> ○ 명칭변경 <ul style="list-style-type: none"> · 투자유치담당 → 기업유치담당

군기구 변동사항(1990년 이후)(속)

공포일자	근 거	구 분	기 구 명	변 동 내 용
10. 9. 24	군조례제1907호	변 경	건설방재과 경관도시과 미래전략사업단 농업기술센터 문화시설관리 사업소 환경사업소	○ 담당신설 · 산단조성담당 ○ 통·폐합 · 토목담당+지역개발담당 → 토목담당 ○ 담당신설 · 행복마을담당 ○ 담당신설 · 나노바이오담당, 연구개발특구담당 ○ 이관 · 문화콘텐츠 팀 → 문화관광과 ○ 폐지 · 개발촉진팀 ○ 명칭변경 · 전략기획팀 → 전략기획담당 ○ 명칭변경 · 종합기술지원팀 → 종합기술지원담당 ○ 이관 · 테마파크담당 → 문화관광과 ○ 명칭변경 · 오염저감담당 → 환경시설담당
11. 5.13	군조례제1944호	신 설	농업기술센터	○ 농업인상담소 설치 · 중부농업인상담소 · 남부농업인상담소 · 서부농업인상담소 · 북부농업인상담소
11.12.15	군조례제1962호	변 경 신 설 폐 지 이 관	산림축산과 보건소 문화관광과 친환경농정과 산림축산과 지역경제과	○ 실과소 명칭변경 · 산림자원과 → 산림축산과 · 보건의료원 → 보건소 ○ 담당신설 · 교육관광담당 ○ 담당폐지 · 문화콘텐츠담당 ○ 이관 · 축산, 내수면어업담당 → 산림축산과 ○ 이관 · 친환경농정과 축산, 내수면어업담당 → 산림축산과 ○ 이관 · 건설방재과 산단조성담당 → 지역경제과

군기구 변동사항(1990년 이후)(속)

공포일자	근 거	구 분	기 구 명	변 동 내 용
11.12.15	군조례제1962호	이 관 변 경	건설방재과 미래전략사업단 총 무 과 산림축산과 보 건 소	○ 이관 · 산단조성담당 → 지역경제과 ○ 이관 · 행복마을담당 → 미래전략사업단 ○ 이관 · 경관도시과 행복마을담당 → 미래전략사업단 ○ 명칭변경 · 교육민방위담당 → 민방위안전담당 ○ 명칭변경 · 육림담당 → 편백육림 ○ 명칭변경 · 건강증진담당 → 건강생활담당 · 진료담당 → 진료재활담당
12.04.18	군규칙제1129호	신 설 변 경 통폐합	주민생활지원과	○ 담당신설 · 희망복지지원담당 ○ 명칭변경 · 서민복지담당 → 통합조사관리담당 ○ 통·폐합 · 다문화가정담당+여성아동담당 → 여성가족담당
13.07.08	군조례제2021호	변경 신설 이관 변경	주민복지과 환경위생과 안전건설과 미래전략과 문화시설사업소 문화관광과 농업기술센터 총무과 삼서면 주민복지과 총무과 산림축산과 농업기술센터	○ 과 단위 명칭변경 · 주민생활지원과 → 주민복지과 · 환경보호과 → 환경위생과 · 건설방재과 → 안전건설과 · 미래전략사업단 → 미래전략과 · 문화시설관리사업소 → 문화시설사업소 ○ 담당신설 · 청림문화담당 · 귀농귀촌담당 · 인터넷관리담당 · 특수지역담당 · 아동청소년담당 ○ 이관 · 민방위안전 → 안전건설과 안전총괄 ○ 담당 명칭변경 · 녹지담당 → 녹지경관담당 · 종합기술지원담당 → 농업기계담당
13.10.14	군조례제2038호	신설 변경 이관	청림교육센터 문화관광과 문화관광과	○ 사업소 신설 · 청림교육센터 ○ 담당 명칭변경 · 교육관광담당 → 청림교육담당 ○ 이관 · 교육관광·청림문화·테마파크 담당 → 청림문화센터

군기구 변동상황(1990년 이후)(속)

공포일자	근 거	구 분	기 구 명	변 동 내 용
14.05.13	군조례2069제호	신 설	규제개혁추진단	○ 단 신설
14.10.15	군규칙제2081호	변 경	산림편백과 경제교통과 고용투자정책과 맑은물관리사업소 평생교육센터 농업기술센터 농업정책과 기획감사실 총무과 경제교통과 안전건설과 경관도시과 고용투자정책과 농업축산과 평생교육센터 친환경농정과 산림축산과 지역경제과 경관도시과 미래전략과	○ 부서조정 및 재구성 · 산림축산과 → 산림편백과 · 지역경제과 → 경제교통과 · 미래전략과(폐지) → 고용투자정책과(신설) · 친환경농정과 → 농업축산과로 농업기술센터와 통합 · 환경사업소 → 맑은물관리사업소 · 청림문화센터 → 평생교육센터 ○ 본청 직제순 조정 · 기획감사실, 문화관광과, 주민복지과, 고용투자정책과, 경제교통과, 환경위생과, 산림편백과, 안전건설과, 경관도시과, 민원봉사과, 재무과, 총무과 ○ 팀장 신설 · 농산물유통팀(유통, 가공), 축산경영팀(축산, 가축방역) ○ 담당신설 · 예산담당 · 서무후생담당 · 에너지담당 · 민방위관제담당, 하천담당 · 농촌개발담당 · 일자리창출담당 · 가축방역담당 · 인재육성담당 ○ 담당이전 · 농정기획, 친환경농업, 원예특작, 유통, 식품산업 → 농업기술센터 농업축산과 · 축산담당 → 농업기술센터 농업축산과 · 기업유치담당, 산단조성담당 → 고용투자정책과 · 상수도담당 → 맑은물관리사업소 · 행복마을담당 → 경관도시과
		폐 지	총무과 산림축산과 지역경제과 안전건설과 미래전략과 청림문화센터 삼서면	○ 담당폐지 · 인사담당, 인터넷관리담당 · 내수면어업담당 · 상가활성화담당 · 건설행정담당 · 전략기획담당, 나노바이오담당, 연구개발특구담당 · 청림문화담당 · 특수지역담당

군기구 변동상황(1990년 이후)(속)

공포일자	근 거	구 분	기 구 명	변 동 내 용
14.10.15	군조례제2081호	변경	친환경농정과 친환경농정과 친환경농정과 산림축산과 경관도시과 미래전략과 농업기술센터 농업기술센터 문화시설사업소 지역경제과 산림축산과 청림문화센터	○ 담당 명칭변경 · 농정기획담당 → 농업축산과 농업정책담당 · 원예특작담당 → 농업축산과 원예특화담당 · 식품산업담당 → 농업축산과 가공담당 · 잔디산업담당 → 산림소득담당 · 도시개발담당 → 도시재생담당 · 행복마을담당 → 경관도시과 전원마을담당 · 원예작물담당 → 원예기술담당 · 특화축산담당 → 소득개발담당 · 지식정보담당 → 도서관담당 ○ 담당 통·폐합 · 상가활성화담당 + 경제정책담당 → 경제정책담당 · 내수면어업담당 + 축산담당 → 축산담당 · 청림문화담당 + 청림교육담당 → 청림교육담당
15.08.10	군조례제2111호	변경 신설 변경	기획감사실 경제교통과 기회감사실 기획감사실 주민복지과 주민복지과 평생교육센터	○ 과 명칭변경 : 안전건설과 → 재난안전실 ○ 담당신설 · 규제개혁법무담당 · 차량등록담당 ○ 담당이관 · 대외협력담당 → 총무과 ○ 담당분리 · 감사법무담당 → 감사담당 ○ 담당통합 · 아동청소년 + 여성가족 → 여성가족담당 ○ 한시기구 폐지 · 규제개혁추진단 폐지 ○ 본청 직제순 조정 · 기획감사실, 재난안전실, 주민복지과, 고용투자 정책과, 경제교통과, 환경위생과, 산림편백과, 안전건설과, 경관도시과, 민원봉사과, 재무과, 총무과 ○ 업무담당 조정 · 청소년 업무 아동청소년담당 → 평생교육센터 인재육성담당 · 평림담 업무 테마파크담당 → 산림편백과 녹지경관담당 ○ 보건지소 신규설치 · 서삼보건지소
16.02.26		신설	경관도시과	○ 팀신설 · 옐로우시티 프로젝트팀
16.08.17		신설	문화관광과 산림편백과	○ 팀신설 · 체육시설관리팀 ○ 팀신설 · 평림담테마공원관리팀

군기구 변동상황(1990년 이후)(속)

공포일자	근 거	구 분	기 구 명	변 동 내 용
17.02.15		신설	보건소	○ 담당신설 · 감염병 대응담당
17.04.20	군조례제2245호	이관	경관도시과	○ 담당이관 · 옐로우시티 프로젝트팀 → 기획감사실
17.09.29	군규칙제1232호	신설 변경 신설 변경	총무과 주민복지과 읍면(4개읍면) 강성삼계횡통북이 면(7개면)-그외 면	○ 담당신설 · 인구정책담당 ○ 명칭변경 · 여성가족담당 → 여성친화담당 ○ 담당신설 · 맞춤형복지담당 ○ 명칭변경 · 주민복지담당 → 맞춤형복지담당
18.08.27	군규칙제1243호	신설 변경 신설 변경 이관	행정복지국 경제건설국 미래디자인담당관 기획감사담당관 안전건설과 일자리경제과 교통정책과 도시재생과 미래디자인담당관 안전건설과 일자리경제과 교통정책과 주민복지과 안전건설과 일자리경제과 교통정책과 도시재생과 총무과	○ 국 신설 · 행정복지국 · 경제건설국 ○ 담당관 신설 · 미래디자인담당관 ○ 명칭변경 · 기획감사실 → 기획감사담당관 · 재난안전실 → 안전건설과 · 고용투자정책과 → 일자리경제과 · 경제교통과 → 교통정책과 · 경관도시과 → 도시재생과 ○ 담당신설 · Y프로젝트담당, 경관디자인담당, 미디어담당 · 기반조성담당, 생태하천담당 · 지역경제담당, 기업육성담당 · 교통복지담당 ○ 명칭변경 · 생활지원담당 → 복지기획담당 · 통합조사관리담당 → 통합조사담당 · 희망복지지원담당 → 희망복지담당 · 안전총괄담당 → 안전관리담당 · 일자리창출담당 → 일자리공동체담당 · 교통행정담당 → 대중교통담당 · 경관도시담당 → 도시계획담당 ○ 담당이관 · 인구정책담당 → 일자리경제과

주 : 2018. 12. 31. 현재
자료 : 총무과

15. 장성군의회 기구표

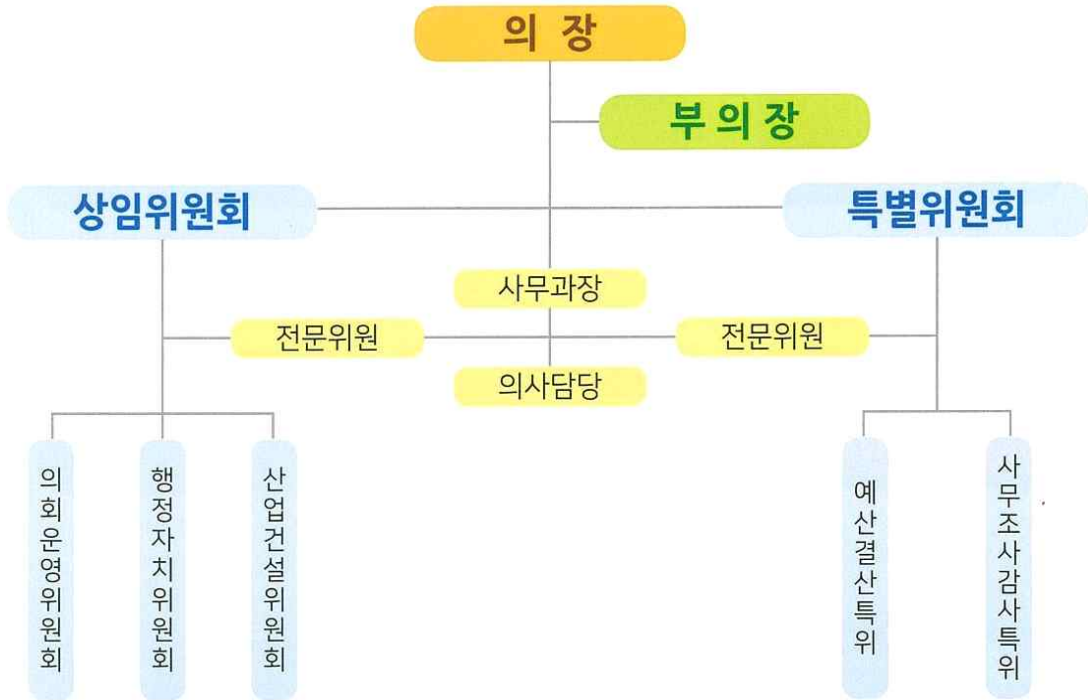

2019 장 성 통 계 연 보

JANGSEONG STATISTICS YEARBOOK

발행일 : 2020년 2월

발 행 : 장성군수

편 집 : 장성군 기획감사담당관

57219 전라남도 장성군 장성읍 영천로 200

규제개혁법무담당 ☎ (061) 390-7214

인 쇄 : (주)제이애드